فخامة الرئيس السوري يستقبل سمو ولي العهد

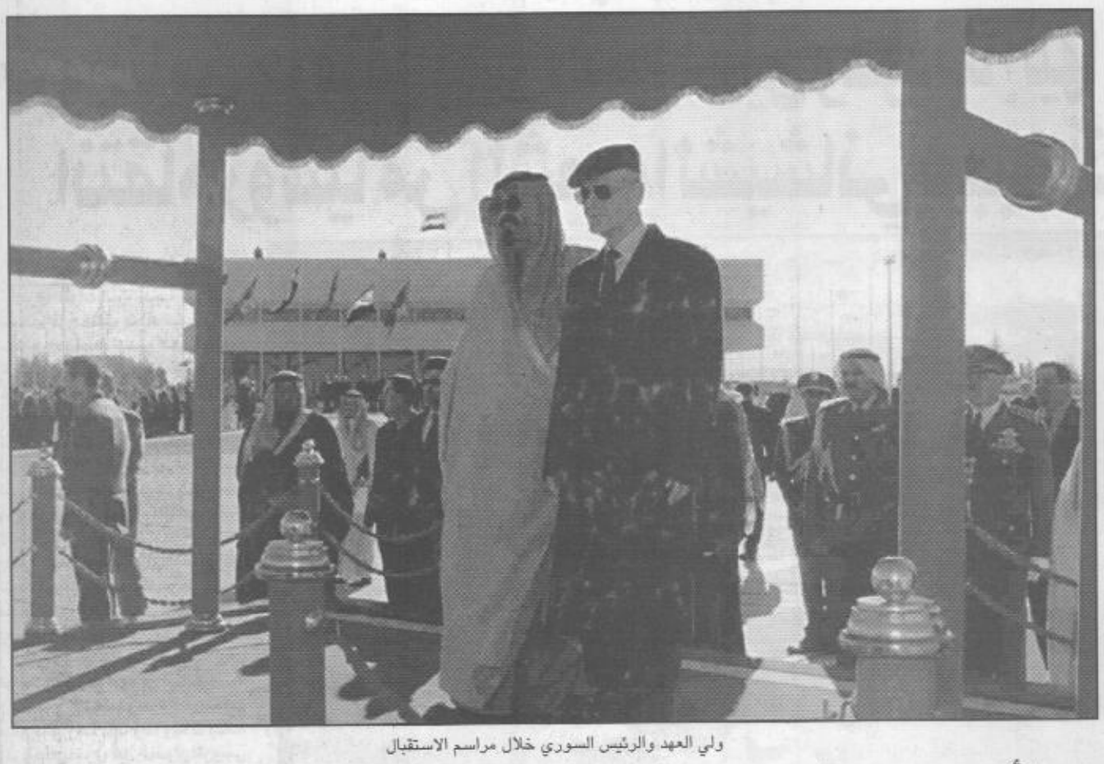

ولي العهد والرئيس السوري خلال مراسم الاستقبال

الرئيس الأسد في مقدمة مستقبلي سمو الأمير عبدالله في مطار دمشق

ولي العهد: نريد السلام.. لكن لن نهرع إليه مستسلمين

دمشق.واس

وصل - بحفظ الله ورعايته - صاحب السمو الملكي الأمير عبدالله ابن عبدالعزيز ولي العهد ونائب رئيس مجلس الوزراء ورئيس الحرس الوطني الى دمشق امس في زيارة خاصة. وكان على رأس مستقبلي سمو ولي العهد في مطار دمشق الدولي فخامة الرئيس حافظ الأسد رئيس الجمهورية العربية السورية الشقيقة. ويأتي هذا التكريم من فخامة الرئيس تجسيدا لعمق الروابط التي تجمع بين البلدين الشقيقين المملكة العربية السعودية والجمهورية العربية السورية وعلى عمق الروابط الأخوية بين قيادتي البلدين.

وقد جرى لسمو ولي العهد استقبال رسمي .. فلدى توقف الطائرة صعد اليها رئيس المراسم بالقصر الجمهوري محيي الدين مسلمانية وسفير خادم الحرمين الشريفين في دمشق معالي الدكتور بكر بن عبدالله بن بكر للترحيب بسموه ومرافقته عند النزول. وعند سلم الطائرة عانق صاحب الفخامة الرئيس حافظ الاسد أخاه صاحب السمو الملكي الامير عبدالله ابن عبدالعزيز ضيف سوريا الكبير مرحبا به في بلده الثاني كما صافح فخامة الرئيس الوفد الرسمي المرافق لسموه. فيما صافح صاحب السمو الملكي الامير عبدالله بن عبدالعزيز نائبي فخامة الرئيس السوري عبدالحليم خدام والدكتور زهير مشارقة ودولة رئيس الوزراء محمود الزعبي ومعالي وزير الخارجية فاروق الشرع. عقب ذلك صحب فخامة الرئيس حافظ الأسد أخاه سمو ولي العهد الى منصة الشرف حيث عزف السلامان الوطنيان للمملكة العربية السعودية والجمهورية العربية السورية فيما اصطف حرس الشرف لتادية التحية لهما. بعد ذلك صافح صاحب السمو الملكي الامير عبدالله بن عبدالعزيز مستقبليه يتقدمهم العماد مصطفى طلاس نائب رئيس الوزراء ووزير الدفاع ونواب رئيس الوزراء وأصحاب المعالي أعضاء الحكومة والسفراء العرب لدى سوريا وأعضاء السفارة السعودية وكبار المسئولين. وبعد استراحة قصيرة في صالة المطار صحب فخامة الرئيس حافظ الأسد اخاه صاحب السمو الملكي الامير عبدالله ابن عبدالعزيز في موكب رسمي الى المقر المعد لإقامة سموه.

وقد أدلى صاحب السمو الملكي الامير عبدالله بن عبدالعزيز ولي العهد ونائب رئيس مجلس الوزراء ورئيس الحرس الوطني لدى وصوله الى دمشق بالتصريح التالي:

كم نحن سعداء أن نحل في ربوع هذا البلد العربي العزيز الذي نكن له رئيسا وشعبا أصدق مشاعر المحبة والاعزاز والاحترام. لقد كنا أمس في أرض الكنانة واليوم في دمشق الأبية وغدا - ان شاء الله - في لبنان الصمود. وما سعينا هذا السعي إلا لنحمل لأشقائنا هنا وهناك هموم أمتنا العربية وآلامها وآمالها وتطلعاتها ونتبادل معهم المشورة والرأي مستهدفين لم الشمل وتوحيد الصف في هذه الظروف الصعبة التي تحمل في أحشائها أعظم المخاطر والتحديات التي لا يعلم مداها الا الله.

ورغم ما تشهده أمتنا العربية وتقاسيه من عدوان وجور واستفزاز يهز كل مقدرة على الصبر والحلم والاحتمال في نفس الانسان رغم ذلك كله ستظل شمعة الأمل والتفاؤل حية متقدة ولن تطفئها أعاصير التشاؤم والاستفزاز مهما عتت. وسيظل ايماننا راسخا - بحول الله وعونه - بأن الحق لن يغلبه باطل وأن قطار السلام سيواصل سيره حتى يبلغ منتهاه ولن تعيقه - ان شاء الله - عقبات أو عوائق مهما بلغت. واذا كان ثمة من على عيونه غشاوة تحجب عنه الرؤية السليمة للسلام العادل وفضائله فلن نفزع ولن نجزع ولن نهرع اليه مستسلمين لجوره مستجيبين لباطله بل علينا ان نصبر ونصمد ونقاوم بكل طاقة نملكها فالضعيف اليوم سيقوى غدا والقوة لا تدوم لأحد الا لصاحب القوة والجبروت جل جلاله «وتلك الأيام نداولها بين الناس». وحري بمن أعمتهم القوة وأسكرهم الغرور أن يعوا هذه الحقيقة جيدا ويضعوها نصب أعينهم فالشعوب الحية لا تنسى ولا تستسلم ولا تموت وماضاع حق وراءه مطالب وللتاريخ ذاكرة تستنطق الجامد وتسجل الحقائق وتحفظها من كل نسيان أو تشويه.

نقول ذلك لأننا أصحاب رسالة وأصحاب حق شرعي تاريخي لا لبس فيه وإن تطاول عليه من تطاول، حقنا جلي واضح لا يملك التنازل عنه كائن من كان ومقاومتنا للعدوان والجور والاحتلال حق مشروع كفلته شرائع السماء وكرسته قوانين الأرض. أمتنا العربية تجنح للسلم وتصبو اليه لكن ليس أي سلام وانما السلام العادل المنصف الذي يعيد لكل ذي حق حقه ويكفل الامن والاستقرار لكل من يعيش في هذه المنطقة التي تنزلت فيها رسالات السماء وهدت البشرية الى الحق والخير والعدالة.

هذه رؤيتنا وهذا توجهنا في المملكة العربية السعودية وعلى رأسها أخي خادم الحرمين الشريفين - يحفظه الله - وعلى كل الأطراف وبخاصة اسرائيل قبول هذه الحقائق ووعي ضرورة السلام وفضائله. إننا نريد لغيرنا الأمن والسلام مثلما نريده لأنفسنا وندرك أن ذلك لن يتحقق بغير العدل والانصاف ونبذ غرور القوة الغاشمة. أما الاستفزاز والعدوان واستخدام لغة القوة فلن تحل اشكالا ولن تؤدي لغير المزيد من المرارة والاحقاد والدمار. وأخشى ما نخشاه أن يغلب اليأس الأمل وتنزلق المنطقة كلها الى حالة من الفوضى والعنف لا يعلم مداها الا الله وتمتد أخطارها وتداعياتها الى كل أرجاء العالم.

وقد وصل في معية سمو ولي العهد وفد رسمي يضم صاحب السمو الملكي الامير بدر ابن عبدالعزيز نائب رئيس الحرس الوطني وصاحب السمو الملكي الامير نواف بن عبدالعزيز وصاحب السمو الملكي الامير سلمان بن عبدالعزيز أمير منطقة الرياض وصاحب السمو الملكي الامير سعود الفيصل وزير الخارجية وصاحب السمو الملكي الامير عبدالاله بن عبدالعزيز أمير منطقة الجوف وصاحب السمو الملكي الامير عبدالمجيد ابن عبدالعزيز أمير منطقة مكة المكرمة وصاحب السمو الامير فيصل ابن عبدالله بن محمد وكيل الحرس الوطني للقطاع الغربي وصاحب السمو الملكي الامير متعب ابن عبدالله بن عبدالعزيز نائب رئيس الجهاز العسكري بالحرس الوطني قائد كلية الملك خالد العسكرية وصاحب السمو الامير تركي ابن عبدالله بن محمد المستشار بديوان سمو ولي العهد وصاحب السمو الملكي الامير عبدالعزيز بن عبدالله ابن عبدالعزيز المستشار بديوان سمو ولي العهد وصاحب السمو الملكي الامير عبدالعزيز بن فهد ابن عبدالعزيز وزير الدولة عضو مجلس الوزراء ورئيس ديوان رئاسة مجلس الوزراء وصاحب السمو الملكي الامير منصور ابن عبدالله بن عبدالعزيز ومعالي وزير المالية والاقتصاد الوطني الدكتور ابراهيم العساف ومعالي رئيس ديوان سمو ولي العهد الاستاذ ناصر الراجحي ومعالي المستشار بديوان سمو ولي العهد الاستاذ عبدالمحسن التويجري ومعالي رئيس الشئون الخاصة لسمو ولي العهد الاستاذ ابراهيم الطاسان ومعالي وكيل المراسم الملكية الاستاذ محمد ابن عبدالرحمن الطبيشي ومعالي نائب رئيس ديوان سمو ولي العهد والسكرتير الخاص الاستاذ خالد ابن عبدالعزيز التويجري ومعالي سفير خادم الحرمين الشريفين لدى الجمهورية العربية السورية الدكتور بكر بن عبدالله ابن بكر.

الأمير سعود الفيصل يجتمع مع وزير الخارجية السوري

دمشق.واس

في اطار الزيارة التي يقوم بها صاحب السمو الملكي الامير عبدالله بن عبدالعزيز ولي العهد ونائب رئيس مجلس الوزراء ورئيس الحرس الوطني للجمهورية العربية السورية الشقيقة.. عقد صاحب السمو الملكي الامير سعود الفيصل وزير الخارجية اجتماعا مساء امس مع معالي وزير الخارجية السوري فاروق الشرع.. تناول الاوضاع الراهنة في المنطقة.

تسوق مع أوتو OTTO
الكتالوج الألماني
إشتروا من ألمانيا عن طريق الكتالوجات
الأزياء العالمية للنساء والرجال والأولاد
تسوق معنا وأنت في منزلك
ت: ٠٥٤٨١١٠٣٤ - ٨٢٧٥٤٢٩

حملة باشراحيل للحج و العمرة
للإخوة: الأندونيسيين والفلبينيين
تصريح رقم ٥٨٠
المكتب الرئيسي الدمام ت: ٨٢٦٥٢٣٣ - ٨٢٦٢٥٣٣
المكتب الرئيسي جدة: ٠٢/٦٤٧٩٠٤٥ جوال: ٠٥٥٨٨١٨٢١
الخبر: ٨٦٥١٩٩٣ - ٨٩٤٩٣٩٠ - ٨٨٧١٥٩٣ - ٨٦٤٠٣٨٣ القطيف: ٨٥٢٠٩٦٥
الجبيل: ٣٦١٥١١٤ - ٣٦٢٠٥٩٧ صفوى: ٦٦٤٠٢٨٧ الرياض: ٤٤١٢٣٩١

حملة البشاير لخدمة حجاج الداخل
لصاحبها م/سعد محمد الصائغ
مخيمات مكيفة - باصات فاخرة
وجبات غذائية متكاملة
٥٠٠ حاج تصريح رقم ٤٢٣
الدمام: ٨٤٣٥٩١٣ جوال ٠٥٥٣٧١٠١٧
جدة / الرويس - تلفاكس / ٦٦٤١٩٣٢
شارع حراء: ٦٥٩٢٨٤٨ الجامعة: ٦٨٧١٠٦١
موقعنا على الإنترنت www.albashayer.com

تطوير دائم من أجلكم
فرع الخبر الجديد

تم بعون الله انتقال
فرعي الخبر والشعلة
بمدينة الخبر إلى المقر الجديد
من أجل تقديم أفضل
الخدمات المصرفية المتكاملة.
للمزيد من المعلومات يرجى
الإتصال بهاتف الفرع:
٨٦٤٣٥٢٥ — ٨٩٦١٠١٥
شركة الراجحي المصرفية للاستثمار
AL RAJHI BANKING & INVESTMENT CORP.