سفريات الجزيرة تقدم أفضل الأسعار للرحلات السياحية وفنادق البحرين

جميع فنادق البحرين (خدمة ٢٤ ساعة) الأسعار للغرفة المزدوجة	الريجنسي ++٤٠٠	هوليدي ان ++٤٠٠	المريديان ++٦٠٠	الدبلوماسي ++٤٠٠
	هلتون ++٤٠٠	كونكورد ٢٠٠	بيسان ٢٢٠	اليمامة ١٧٠
اقطع هذا الاعلان واحصل على هدية مجانية	أطلس ٢٣٠	فينيسيا ٢٥٠	منامة تاور ٢٩٠	كازابلنكا ٢١٠
الاقامة لمدة ٨ أيام	دبي ١٥٣٠	القاهرة ٢١٩٠	بيروت ٢٧٥٠	سوريا ٢٧٥٠
	المغرب ٣٧٧٠	سنغافورة ٣٨٠٠	ماليزيا ٣٦٢٠	لندن ٤٧٢٠

السعر أعلاه بالريال للفرد في الغرفة المزدوجة + تذكرة السفر - للحجزت السعودية ٠٣/٨٩٧٢٣٤٥ . البحرين ٢٤٠٠٠

الوطن

اليوم
AL-YAUM

وفر وقتك تخليص التأشيرة مجاناً

المؤسسة العالمية للاستقدام

أندونيسيا . سريلانكا . خط سريع أسبوعين
الفلبين . بنجلاديش . الهند
استعداد تام لكافة الدول . نقبل بطاقة الفيزا
الخبر : شارع الملك خالد تقاطع ٢٣/٢٢

هاتف : ٨٦٤٤٦٢٢/٨٩٥٣٩٦٩/٨٦٤٧٥٣٢

خادم الحرمين الشريفين يهنىء عددا من قادة الدول العربية والاسلامية الشقيقة بعيد الأضحى المبارك

جدة - واس

بعث خادم الحرمين الشريفين الملك فهد بن عبدالعزيز ال سعود - حفظه الله - عددا من برقيات التهاني بمناسبة حلول عيد الاضحى المبارك لاصحاب الجلالة والفخامة والسمو ملوك ورؤساء وأمراء الدول العربية والاسلامية الشقيقة وهم..

صاحب الفخامة الرئيس / حيدر علييف
رئيس جمهورية أذربيجان .
صاحب الجلالة الملك/عبدالله بن الحسين
ملك المملكة الاردنية الهاشمية .
صاحب الفخامة الرئيس/ رجب ميداني
رئيس جمهورية البانيا.
صاحب السمو الشيخ / زايد بن سلطان ال نهيان
رئيس دولة الامارات العربية المتحدة.
صاحب الفخامة الرئيس الدكتور/ بحر الدين يوسف حبيبي
رئيس الجمهورية الاندونيسية.
صاحب الفخامة الرئيس/ اسلام كريموف
رئيس جمهورية أوزبكستان.
صاحب الفخامة الرئيس / سيد محمد خاتمي
رئيس الجمهورية الاسلامية الايرانية.
صاحب الفخامة الرئيس / محمد رفيق ترار
رئيس جمهورية باكستان الاسلامية .
صاحب السمو الشيخ / حمد بن عيسى ال خليفة
أمير دولة البحرين .
صاحب الجلاله السلطان / حسن البلقيه معز الدين
سلطان دولة بروني دارالسلام.
صاحب الفخامة الرئيس القاضي / شهاب الدين أحمد
رئيس جمهورية بنجلاديش الشعبية .
صاحب الفخامة الرئيس / علي عزت بيجوفيتش
رئيس جمهورية البوسنة والهرسك .
صاحب الفخامة الرئيس/ سليمان ديميريل
رئيس الجمهورية التركية .
صاحب الفخامة الرئيس / صابر مراد نيازوف
رئيس جمهورية تركمنستان .
صاحب الفخامة الرئيس العقيد/ ادريس ديبي
رئيس جمهورية تشاد.
صاحب الفخامة الرئيس / زين العابدين بن علي
رئيس الجمهورية التونسية .
صاحب الفخامة الرئيس الحاج / عمر بونجو
رئيس جمهورية الجابون .
صاحب الفخامة الرئيس / ليامين زروال
رئيس الدولة بالجمهورية الجزرية الديمقراطية الشعبية.
صاحب الفخامة الرئيس / حسن وليد ابتيدون
رئيس جمهورية جيبوتي .
صاحب الفخامة الرئيس / عبده ضيوف
رئيس جمهورية السنغال .صاحب لخامة الرئيس الفريق ركن / عمر حسن البشير
رئيس جمهورية السودان .
صاحب الفخامة الرئيس / حافظ الاسد
رئيس الجمهورية العربية السورية .
صاحب الفخامة الرئيس الحاج الدكتور / احمد نيجان كباه
رئيس جمهورية سيراليون.
صاحب الفخامة الرئيس / اماملي رحمانوف
رئيس جمهورية طاجيكستان .
صاحب الجلالة السلطان / قابوس بن سعد
سلطان عمان .
صاحب الفخامة الرئيس العقيد / يحى ا ج. ج جاميه
رئيس جمهورية جامبيا .
صاحب الفخامة الرئيس الجنرال / لانسانا نتي
رئيس جمهورية غينيا .
صاحب الفخامة الرئيس ياسر عرفات
رئيس دولة فلسطين .
صاحب السمو الشيخ / حمد بن خليفه ال ثا
أمير دولة قطر .
صاحب الفخامة الرئيس / تاج الدين بـ سعيد مسعود
رئيس جمهورية القمر الاتحادية الاسلامية بالابة.
صاحب الفخامة الرئيس/ عسكر اكايف
رئيس جمهورية قرغيزيا .
صاحب الفخامة الرئيس / نور سلطان نزار بف
رئيس جمهورية كازاخستان.
صاحب السمو الشيخ جابر الاحمد الصباح
امير دولة الكويت.
صاحب الفخامة الرئيس العقيد معمر القذافي
قائد ثورة الفاتح من سبتمبر.
صاحب الفخامة الرئيس مامون عبدالقيوم
رئيس جمهورية المالديف.
صاحب الفخامة الرئيس الفا عمر كوناري
رئيس جمهورية مالي.
صاحب الجلالة السلطان توانكو جعفر
ملك ماليزيا.
صاحب الفخامة الرئيس محمد حسني مبارك
رئيس جمهورية مصر العربية.
صاحب الجلالة الملك الحسن الثاني
ملك المملكة المغربية.
صاحب الفخامة الرئيس معاوية ولد سيد احمد الطايع
رئيس جمهورية موريتانيا الاسلامية.
صاحب الفخامة الرئيس ابراهيم باري مانياسارا
رئيس جمهورية النيجر.
صاحب الفخامة الرئيس الجنرال عبدالسلام ابوبكر
رئيس الدولة بجمهورية نيجيريا الاتحادية.
صاحب الفخامة الرئيس علي عبدالله صالح
رئيس الجمهورية اليمنية.

وقد عبر لهم - ايده الله - باسمه شخصيا ونيابة عن شعب وحكومة المملكة العربية السعودية عن اطيب تمنياته وخالص دعواته بان يعيد المولى سبحانه وتعالى هذه المناسبة المباركة على الجميع بموفور الصحة والسعادة وان تنعم شعوبهم بالمزيد من الرخاء والازدهار.

خادم الحرمين الشريفين

تلقى اتصالا هاتفيا من أمير قطر

سمو ولي العهد أدى صلاتي المغرب والعشاء جمعا وقصرا بمزدلفة

مزدلفة/واس

بحفظ الله ورعايته وصل صاحب السمو الملكي الامير عبدالله بن عبدالعزيز ولي العهد ونائب رئيس مجلس الوزراء ورئيس الحرس الوطني الى مزدلفة في طريقه الى منى بعد مغرب امس بعد ان وقف مع جموع الحجيج على صعيد عرفة وادى صلاتي الظهر والعصر قصرا وجمعا في مسجد نمرة. وقد ادى سمو ولي العهد ومرافقوه صلاتي المغرب والعشاء جمعا وقصرا في مزدلفة اتباعا لسنة النبي صلى الله عليه وسلم. ووصل في معية سموه أصحاب السمو الملكي الأمراء وعدد من المسؤولين. وكان صاحب السمو الملكي الامير عبدالله بن عبدالعزيز قد غادر ومرافقوه من عرفة بعد غروب شمس هذا اليوم مع جموع حجاج بيت الله الحرام.من ناحية اخرى تلقى صاحب السمو الملكي الامير عبدالله بن عبدالعزيز ولي العهد ونائب رئيس مجلس الوزراء ورئيس الحرس الوطني اتصالا هاتفيا مساء أمس من أخيه صاحب السمو الشيخ حمد بن خليفة ال ثاني أمير دولة قطر الذي هنأ سمو ولي العهد بحلول عيد الاضحى المبارك متمنيا للمملكة العربية السعودية حكومة وشعبا موفور الصحة والسعادة.

وقد بادل صاحب السمو الملكي الامير عبدالله بن عبدالعزيز اخاه سمو الشيخ حمد بن خليفة ال ثاني التهنئة بهذه المناسبة المباركة معربا عن تقديره لسموه على مشاعره الطيبة سائلا المولى عز وجل ان يعيده على الأمتين العربية والاسلامية باليمن والبركات.

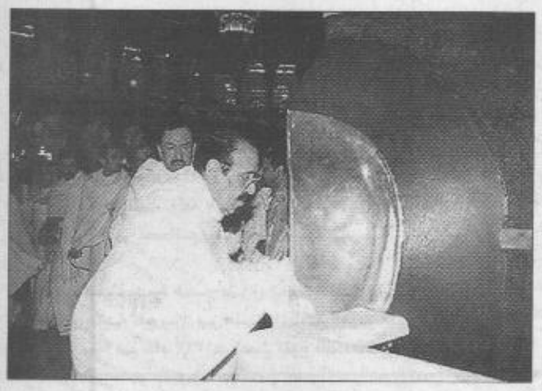

سمو النائب الثاني يبعث برقيات تهان لعدد من القادة

جدة/واس

بعث صاحب السمو الملكي الامير سلطان ابن عبدالعزيز النائب الثاني لرئيس مجلس الوزراء ووزير الدفاع والطيران والمفتش العام عددا من برقيات التهاني الجوابية بمناسبة حلول عيد الاضحى المبارك لاصحاب الجلالة والفخامة والسمو وهم:

صاحب الجلالة الملك الحسن الثاني، ملك المملكة المغربية.

فخامة الرئيس ياسر عرفات، رئيس دولة فلسطين.

فخامة الرئيس محمد حسني مبارك، رئيس جمهورية مصر العربية.

فخامة الرئيس اسياس أفورقي، رئيس دولة ارتريا.

صاحب السمو الشيخ خليفة بن زايد ال نهيان، ولي عهد ابوظبي نائب القائد الاعلى للقوات المسلحة.

صاحب السمو الشيخ راشد بن احمد المعلا، عضو المجلس الاعلى حاكم أم القيوين.

صاحب السمو الفريق أول الشيخ محمد بن راشد ال مكتوم، ولي عهد دبي وزير الدفاع بدولة الامارات العربية المتحدة.

صاحب السمو الشيخ خالد بن صقر القاسمي، ولي العهد ونائب حاكم رأس الخيمة.

صاحب السمو الشيخ حميد بن راشد النعيمي، عضو المجلس الاعلى حاكم امارة عجمان.

صاحب السمو الشيخ عمار بن حميد النعيمي، ولي عهد عجمان.

صاحب السمو الشيخ جاسم بن حمد ال ثاني، ولي العهد بدولة قطر.

صاحب السمو الشيخ عبدالله بن خليفة ال ثاني، رئيس مجلس الوزراء بدولة قطر.

دولة الدكتور سليم الحص، رئيس مجلس الوزراء وزير الخارجية ووزير المغتربين بالجمهورية اللبنانية.

دولة الدكتور عبدالكريم الكباريتي، رئيس الديوان الملكي الهاشمي بالمملكة الاردنية الهاشمية.

وقد عبر لهم سموه عن اطيب تمنياته ودعواته بأن يعيد المولى سبحانه وتعالى هذه المناسبة المباركة على الجميع بوافر الصحة والسعادة وعلى جميع شعوب الامة الاسلامية بالمزيد من العزة والرخاء والبركات.

عيدكم مبارك
وكل عام وأنتم بخير

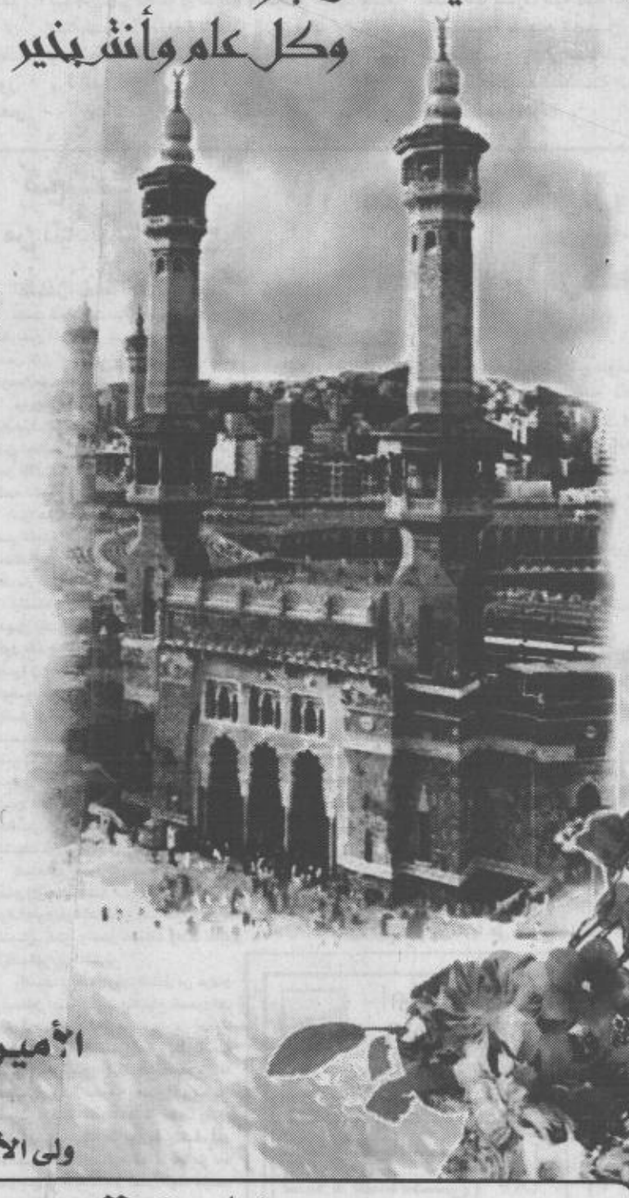

بمناسبة عيد الأضحى المبارك
نرفع أطيب التهاني الصادقة ومشاعر الولاء الى مقام خادم الحرمين الشريفين
الملك فهد بن عبدالعزيز
والى صاحب السمو الملكي
الأمير عبدالله بن عبدالعزيز
ولي العهد الأمين نائب رئيس مجلس الوزراء ورئيس الحرس الوطني
والى صاحب السمو الملكي
الأمير سلطان بن عبدالعزيز
النائب الثاني لرئيس مجلس الوزراء ووزير الدفاع والطيران والمفتش العام
والى صاحب السمو الملكي
الأمير محمد بن فهد بن عبدالعزيز
أمير المنطقة الشرقية
والى صاحب السمو الملكي
الأمير سعود بن نايف بن عبدالعزيز
نائب أمير المنطقة الشرقية
ولى الأسرة المالكة الكريمة والشعب السعودي النبيل أعاده الله على بلادنا وهي ترفل بأثواب العزة والنصر
محمد بن خليفة بن عبد الرحمن القصيبي وإخوانه
ومجموعة شركات خليفة بن عبد الرحمن القصيبي وجميع منسوبيها