الجزيرة

١٠ قروش

٢٠ صفحة

صحيفة يومية تصدر عن مؤسسة الجزيرة للصحافة والطباعة والنشر

AL - JAZEERAH DAILY NEWSPAPER
No. 2408 * 16th Year * 16 — 2 — 1979

بسم الله الرحمن الرحيم السنة السادسة عشرة العـــدد ٢٤٠٨
الجمعة ١٩ ربيع الاول ١٣٩٩هـ الموافق ١٦ فبراير ١٩٧٩ م

طائرة مجهولة تحلق في ايران !

● تدهور خطير في العلاقات الأمريكية الإيرانية بسبب خطط إجلاء رعايا أمريكا من إيران !

● جسر جوي بريطاني لإجلاء رعايا بريطانيا من إيران عند فتح المطارات !

● اختفاء كافة الأسلحة من المساجد المختبأة فيها بعد تجميعها أمس الأول !

طهران ـ ى٠ب

صرح متحدث بلسان آية الله الخميني بان الولايات المتحدة بدأت امس في تنفيذ خطط طوارىء لاجلاء الاف الامريكيين ولكنها تواجه استياء متزايدا وعقبات واضحة من حكومة البلاد الجديدة ٠

وقال ذلك «المتحدث» تستطيع ان تخبر الشعب الامريكي بوضوح انني لا اعبأ قلامة اظفر بالحكومة الامريكية ٠٠ فحينما طلب الرسميون الامريكيون اتوبيسات لنقل الامريكيين القاطنين في كافة احياء المدينة الى ساحات التجمع المركزية قبل بدء رحلات الطيران المتوقعة يوم السبت (غدا) رد عليهم بعض المسئولين الايرانيين « حينما يحين الوقت سنعطيكم اتوبيسات وكل شيء تطلبونه وليس قبل ذلك »

وقال الايرانيون انهم انزعجوا لان الامريكيين بالغوا جدا في تصوير الهجوم على السفارة الامريكية امس الاول ووصفوه بانه مذبحة واتخذوا قرارا من جانب

البقية ص : (١٤)

رسالة من الملك خالد للرئيس الجزائري

يغادر جدة مساء اليوم الجمعة معالي الشيخ محمد ابراهيم مسعود وزير الدولة وعضو مجلس الوزراء متوجها الى الجزائر حاملا رسالة من جلالة الملك خالد بن عبد العزيز المفدي الى فخامة الرئيس الجزائري الشاذلي بن جديد وتقديم التهنئة لفخامته على الثقة التي اولاها اياه الشعب الجزائري الشقيق

من المقرر ان يتوجه معاليه بعد ذلك الى جزيرة (سانتلوشيا) لتمثيل المملكة في احتفالات الجزيرة باستقلالها ٠٠

وكانت هذه الجزيرة وهي احدى جزر الهند الغربية والتي تقع على البحر الكاريبي قد حصلت على استقلالها من بريطانيا ٠

ابا الخيل يعود الى الرياض

عاد معالي الشيخ محمد ابا الخيل وزير المالية والاقتصاد الوطني الى الرياض مساء أمس قادما من مسقط بعد ان حضر اجتماعات الجمعية العمومية لبنك الخليج الدولي ٠

تقييد المعاملات المصرفية الايرانية في بريطانيا

اتصلت السلطات المالية الايرانية امس بالمصارف الاجنبية في لندن وطلبت منها عدم تنفيذ اية معاملات مالية خاصة بايران دون الحصول على تصريح مسبق بذلك من « قادة الثورة » ٠

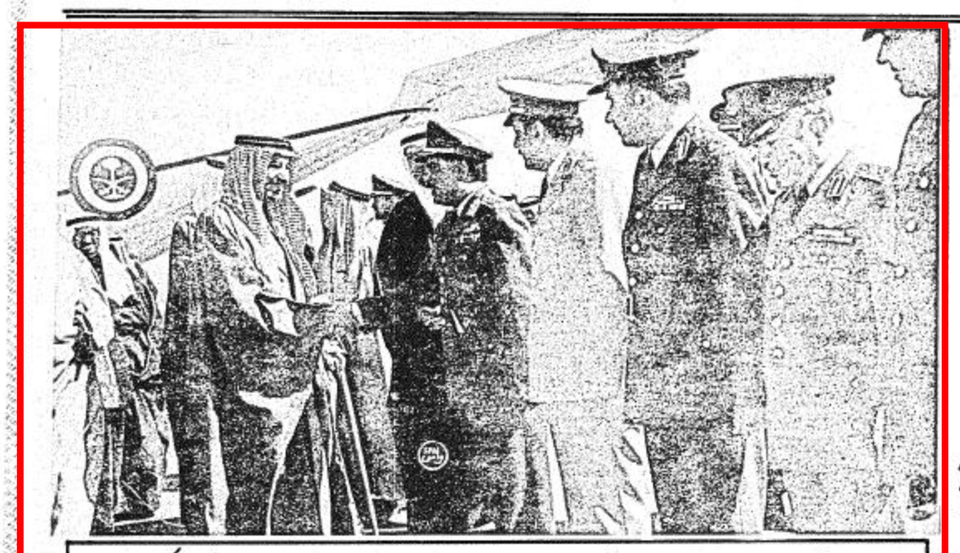

وصول جلالة الملك بسلامة الله الى الرياض صباح أمس

الرياض ـ واس :

عاد جلالة الملك خالد بن عبد العزيز المفدى بسلامة الله الى الرياض في الساعة العاشرة والنصف من صباح أمس ٠

وكان في استقبال جلالته في المطار صاحب السمو الملكي الامير فهد بن عبد العزيز ولي العهد ونائب رئيس مجلس الوزراء وصاحب السمو الملكي الامير عبد الله بن عبد العزيز النائب الثاني لرئيس مجلس الوزراء ورئيس الحرس الوطني الامراء والمعالي الوزراء وكبار وعدد من اصحاب السمو الملكي المسئولين ٠

وصول سمو الامير سعود الفيصل الى الرياض

الرياض ٠٠ واس ٠٠

عاد الى الرياض في ساعة مبكرة من صباح امس صاحب السمو الملكي الامير سعود الفيصل وزير الخارجية قادما من عمان بعد زيارة قصيرة للاردن ٠

وقد قام سموه خلال هذه الزيارة بتسليم رسالة من جلالة الملك خالد ابن عبد العزيز المفدي الى جلالة الملك حسين عاهل الاردن ٠

جلالة الملكة اليزابيث تبدأ زيارتها للمملكة عصر غد

● برنامج حافل لضيف البلاد خلال الزيارة التي تستغرق ثلاثة أيام

الرياض ـ واس

تصل الى الرياض بعد عصر غد السبت جلالة الملكة اليزابيث الثانية ملكة بريطانيا في زيارة رسمية للمملكة تستغرق ثلاثة ايام في اطار جولتها الحالية لدول المنطقة ٠

وسيكون جلالة الملك خالد بن عبد العزيز المفدى في مقدمة مستقبلي الملكة اليزابيث في مطار الرياض ٠

وسيقيم جلالته حفل عشاء تكريما لملكة بريطانيا مساء يوم السبت وتزور الملكة اليزابيث يوم الاحد المتحف الوطني ووزارة التخطيط ٠ كما تحضر حفل سباق الخيل الذى سيقام عصر نفس اليوم بنادى الفروسية بالرياض ٠ وفي المساء تحضر ملكة بريطانيا حفل العشاء الذى سيقيمه صاحب السمو الملكي الامير سلمان بن عبد العزيز امير منطقة الرياض ٠

البقية ص : (١٤)

شاه ايران يغادر مراكش الى الرباط

الرباط ـ ا ف ب ـ ٠٠

توجه شاه ايران والامبراطورة فرح ديبا ، واولادهما الثلاثة الصغار ، توجها امس من مراكش

البقية ص : (١٤)

الرياض تشهد هذا الشهر عقد الدورة ٢٦ للمجلس الاقتصادي العربي

الرياض ـ واس ـ ٠٠

يبدأ المجلس الاقتصادي العربي اجتماعات دورته السادسة والعشرين في الرياض السادس والعشرين من شهر فبراير الحالي على مستوى وزراء المال والاقتصاد العرب ٠

ويشترك في اجتماعات هذه الدورة التي يعقدها المجلس لاول مرة في المملكة عدد من رؤساء المنظمات العربية التابعة للجامعة العربية ٠٠ كما يحضرها رؤساء الشركات العربية المشتركة وبنوك التنمية العربية ٠٠ وسيتم خلال هذه الدورة توقيع عدد من الاتفاقيات المشتركة ٠٠

فاروق قدومي يتوجه للعاصمة الاردنية امس

ذكر في دمشق ان وفدا من منظمة التحرير الفلسطينية برئاسة رئيس الدائرة السياسية للمنظمة السيد / فاروق قدومي سيصل الى عمان خلال

البقية ص : (١٤)

ملكة بريطانيا تصل الى البحرين أمس وسط استقبالات رسمية وشعبية حافلة

الكويت ـ ى ، ب ـ

وصلت الملكة اليزابيث ملكة بريطانيا الي البحرين صباح امس قادمة من الكويت علي متن اليخت الملكي بريطانيا ٠٠

وكان في استقبالها لدى نزولها من اليخت الشيخ عيسي بن سلمان ال خليفة امير البحرين وولي عهده الشيخ حمد بن عيسي ال خليفة والشيخ خليفة بن سلمان ال خليفة رئيس الوزراء وغيرهم من كبار المسئولين ٠

هذا ومن المقرر ان تستمر الزيارة الرسمية التي تقوم بها ملكة

البقية ص : (١٤)

كلمة الجزيرة

مخرج ايران في وحدتها الوطنية

اكدنا عدة مرات، ان احداث الثورة التي قادتها الزعامات الدينية وفي مقدمتها اية الله الخميني، ليست بعيدة كل البعد، عن متناول القوى الاجنبية الطامعة في قطرة نفط او غاز، او في شبر ارض من ايران.

واشرنا غير مرة الى الاحتمالات الواردة للتدخل من جانب تلك القوى في احداث لبنان لاستثمارها، او استثمار طور من اطوارها، لصالحها.. كما اشرنا الى المخاطر الحقيقية التي تهدد وحدة ايران، وأمن وسلام منطقة الخليج، بسبب احتمالات التدخل الاجنبي اذا ما اغفل شأنها.

ومن منطلق اقتناعنا بأن كل ماشهدته وتشهده ايران من احداث، ومن افرازات ايجابية أو سلبية لتلك الاحداث إنما هو بكافة ابعاده، من شئون الايرانيين الداخلية، ولا حق لاحد في المنطقة أو خارجها أن يمد اليها اصبعا.. من منطلق هذا الاقتناع، نادينا بالامس، وننادي اليوم بأن الضمانة الوحيدة المتاحة للايرانيين جميعا ضد كافة أشكال التدخل الخارجي في شئونهم، وضد المخاطر الواردة وغير الواردة لهذا التدخل.. انما هي وحدتهم الوطنية، ولا شيء غيرها.

ويكفي الايرانيين -- حتى الآن ـ مصرع عشرة الاف ايراني في الاحداث الدموية التي عانوها نحو خمسة عشر شهرا، أي نحو ٧٠٠ قتيل كل شهر!

وهو بالتاكيد معدل نادر للقتلى في أحداث سببها الاول خلافات وصراعات سياسية، تفاقمت في آخر ايامها الى صدامات مسلحة!

ولا يستفيد ايراني واحد من مقتل ايراني، ولكن القوى الاجنبية الطامعة، هي التي تستفيد كل الفائدة، فهي قادرة دائما، على استثمار الآثار السلبية التي تترتب على نتائج الاحداث الدموية، كتحريك الضغائن والاحقاد ونوازع الثارات، وشهوات الانتقام، فتضمن بذلك استمرار القتال بين الايرانيين، وتضمن باستمراره تصاعد الخلافات، وازدياد التوتر، وغياب الرؤية الجماعية الواضحة للمستقبل. وما تكتنفه من مخاطر واهوال لا يضار بها غير الايرانيين. وغير اشقائهم من شعوب المنطقة الواحدة.

ونؤكد مجددا ان مخرج ايران الوحيد من هذا كله هو وحدة الايرانيين.. هو تماسك صفوفهم، والتقاء ارادتهم عند هدف الوحدة الوطنية، وتحركهم لتجاوز جراحات الماضي ليقفوا معا على اعتاب المستقبل ينظرون اليه نظرة تفاؤل وثقة.

« الجزيرة »

أسلحة إسرائيلية للكتائب اللبنانية !

● العدو يزود مليشيات الكتائب بـ ٦٠ دبابة و ١٠٠ مدفع وشحنة ١٥ شاحنة من الذخيرة

● رئاسة مجلس الوزراء ببيروت تتعرض لقصف القناصة وبداخلها "سليم الحص" !

الموقف الامني في لبنان اخذ في التدهور ٠٠ فقد اخترقت امس طائرات العدو الصهيوني جدار الصوت فوق مناطق جنوب لبنان عدة مرات مما اثار المخاوف بين السكان والحذر في اوساط قوات الطوارىء الدولية واوساط القوات اللبنانية الفلسطينية المشتركة ٠

هذا ومن ناحية اخرى تعرض مقر مجلس الوزراء اللبناني الكائن في الجزء الغربي من بيروت وقريبا من الخط الفاصل مع الجزء الشرقي ٠٠ تعرض لقصف من القناصة بصورة

البقية ص : (١٤)

"مالوم" يلجأ .. وقوات "هبري" تتقدم !

● قائد الشرطة في تشاد يستولي على السلطة بعد هروب مالوم من القصر الجمهوري

● القوات الشمالية الموالية لرئيس الوزراء تكمل تطويقها للعاصمة التشادية

باريس ـ ى٠ب

ذكرت التقارير الدبلوماسية امس ان السكان الفرنسيين والرئيس فيليكس مالوم التشادى قد هربوا الى القاعدة العسكرية في انجمنيا فور حصول قوات رئيس الوزراء حسن هابرى على مزيد من الانتصارات في الحرب الاهلية في تشاد ٠

وقالت تلك التقارير ان اكثر من الف من الرهايا الفرنسيين قد تم اجلاؤهم بسرعة الى القاعدة العسكرية الفرنسية والى القاعدة الجوية حينما اعلنت قوات حسن هابرى فتح نيرانها على مواقع قوات الحكومة لليوم الرابع على التوالى

واضافت التقارير انه حينما هددت قوات هابرى القصر الجمهورى هرب

البقية ص : (١٤)

شكر على تعزية

أسرة المغفور له

الشيخ حسن بن حمد بن حسين آل الشيخ

وكافة أفراد أسرة آل الشيخ

يشكرون كل من واساهم في الفقيد الغالي ـ تغمده الله بواسع رحمته وأسكنه فسيح جناته ـ سواءً كان ذلك حضوريًا أو غيابيًا ٠ سائلين المولى عز وجل ألا يرى الجميع مكروهًا في عزيز لديهم.

وإنا لله وإنا إليه راجعون ٠

برتقال حسنين

أخي المواطن.. وصلت دفعات كبيرة من: برتقال حسنين

مع تحيات: مؤسسة حسنين لتعبئة الفواكه والحمضيات على أحدث الطرق العلمية

تذوقه مرة واحدة.. تقتنيه لأفراد أسرتك دائماً

الجزيرة