نادي الفروسية

نائب خادم الحرمين الشريفين يشرف مهرجان سباق الخيل الكبير

"سرحان" بمستواه الهائل.. يتقدم ويحقق كأس الأصائل..

"وراد" السريع.. يخطف الكأس.. أمام الجميع..

متعب بن عبد الله.. سعيد بهذه المناسبة.. واستلام الكأس الاولى للخيل الاصائل

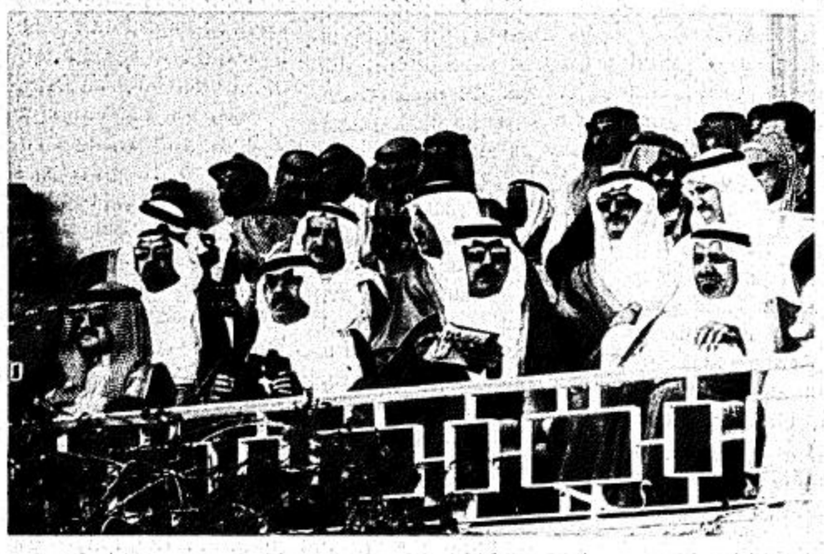

رعى نائب خادم الحرمين الشريفين صاحب السمو الملكي الامير عبد الله بن عبد العزيز مهرجان سباق الخيل الكبير والذي اقامه نادي الفروسية على كأس سمو ولي العهد للخيول العربية الاصيلة وجياد الدرجة الثانية. وقد وصل سموه الى النادي بعد عصر يوم امس وكان في استقباله صاحب السمو الملكي الامير بدر بن عبد العزيز نائب رئيس الحرس الوطني ونائب رئيس نادي الفروسية وصاحب السمو الملكي الامير سلمان بن عبد العزيز امير منطقة الرياض.. وصاحب السمو الملكي الامير منصور ابن سعود عضو مجلس الادارة ورئيس لجنة السباق والتحكيم.. وصاحب السمو الامير بدر بن فهد بن سعد والامير يزيد بن سعود.. واعضاء مجلس ادارة نادي الفروسية ومدير عام نادي الفروسية الاستاذ عبد الله البسام. وقد حضر الحفل كل من صاحب السمو الامير سعود بن محمد وصاحب السمو الملكي الامير بندر بن عبد العزيز وصاحب السمو الملكي الامير سلطان بن عبد العزيز النائب الثاني لرئيس مجلس الوزراء ووزير الدفاع والطيران وصاحب السمو الملكي الامير عبد الرحمن بن عبد العزيز نائب وزير الدفاع والطيران.. وعدد من اصحاب السمو الامراء والمعالي الوزراء وكبار رجال الدولة والمهتمين بهذه الرياضة.

□ سرحان يتقدم الاصائل □

وخلال الشوط الثالث والذي خصص للخيل العربية الاصيلة على كأس سمو ولي العهد والمسافة ١٦٠٠م كان هناك ثمانية جياد تشارك في هذا الشوط تقدمتها الفرس التوضيحية لمسافة قصيرة بعد تقدم الجواد الجدير (سرحان) والذي ظل مواصلا لمشواره متقدما الجياد بكل ثقة وهدوء.. وتمر الجياد المنعطف الاول والثاني.. وسرحان ترك الجياد المشاركة تسرح في الخيال وهو يتفوق في التقدم والتطلع الى هذه البطولة وهذه الكأس الثمينة وكان الصارم وفداع يحاولان المنافسة والتقدم في افضل المراكز لكن «سرحان» من قوته واستعداده وتجهيزه المستمر باق في مركزه المتقدم.. وتواصل الجياد المشوار وتمر من المنعطف الثالث ومع بداية الخط المستقيم. سرحان الاول ويقترب من خط النهاية معلنا البطولة بكل جدارة وكل ثقة.. في زمن جيد بـ ١,٥٩ دقيقة.. والجواد سرحان لصاحب السمو الملكي الامير متعب ابن عبد الله بن عبد العزيز.

وفي هذه اللحظات قام نائب خادم الحرمين الشريفين بتسليم الكأس الذهبية للخيل العربية الاصيلة لسمو الامير متعب وسط الهتافات والتهاني من الجميع.

وفي المركز الثاني سهاب.. وصارم الثالث.. والتوضيحية الرابعة..وعلال الخامس.

□ تصريح للامير متعب □

وبعد استلام الكأس من نائب خادم الحرمين الشريفين صرح صاحب السمو الملكي الامير متعب بن عبد الله لـ (الجزيرة) قائلا بانها مناسبة سعيدة وخصوصا وان استلام الكأس الاولى للخيل العربية الاصيلة من سمو مولاي ولي العهد وهذا شيء اعتز به واعتز بهذا الفوز الكبير في هذا المجال وهذه مناسبة غالية حينما يشرف سموه هذا المهرجان وهذا السباق وسرحان حقق الفوز بجدارة وسبق وان حقق كأس نادي الفروسية للخيل الاصيلة.

□ وراد يخطف كأس ولي العهد □

الجواد «وراد» حقق كأس نائب خادم الحرمين الشريفين لجياد الدرجة الثانية بجدارة وبكل قوة وسرعة تفوق الجياد المشاركة وكانت جياد الدرجة الثانية التي شاركت في هذا الشوط ١٣ راسا والمسافة ٢٤٠٠م.

وكان حسام راس يليه الجواد غريوف وتمر الجياد المنعطف الاول ويتقدم غريوف ويحتل وراد المركز الثاني.. من مرور الجياد المنعطف الثاني يتقدم وراد ويصبح صراعا قويا بين سلمان ووراد ونوماس وتمر الجياد منتصف مسافة هذا الشوط ويتقدم نوماس وسلمان المركز الثاني ووراد يسير في المركز الثالث يكثف المستوى وخطة سباق الجياد المشاركة بقيادة خيالة البارع الانجليزي «ولي كارسون» مع المنعطف الرابع يتقدم جراح وسلمان يليه وبعد ذلك يتقدم وراد في المقدمة وتمر الجياد الخط المستقيم ووراد متقدما مسرعا يلوح للجياد والمشاهدين بانه صاحب الكأس وهكذا من بداية الخط المستقيم ووراد الاول يليه جراح في المركز الثاني وسلمان الثالث.. سلطان الميدان الرابع.. لطام الخامس.

وقد جاء وراد في زمن ٢,٣٨ دقيقة وهو لصاحب السمو الملكي الامير طلال بن بدر بن عبد العزيز.

وفي هذه اللحظات قام نائب خادم الحرمين الشريفين بتسليم كأس سموه لسمو الامير طلال الذي تلقى التهاني والثناء على المستوى الكبير للجواد وراد.

□ تصريح للامير طلال □

وبمناسبة تحقيق سموه كأس ولي العهد قال الامير طلال بن بدر لـ (الجزيرة) انا سعيد جدا وانا اتشرف بالسلام على سمو سيدي ولي العهد واستلام كأس سموه التي حققها الجواد وراد بجدارة وهذا السباق يعتبر من اجمل السباقات بالنسبة لي.. وفوز الجواد وراد كان متوقعا قبل السباق ومرشحا للفوز وفاز رغم ترشيحات الاخرين وتوقعاتهم.. وجاء هذا الفوز من خلال مستواه واستعداده وقدرة خياله.

□ نتائج الاشواط □

احتفال الامس الكبير تضمن اربعة اشواط وكان الشوط الاول للجياد المتبدئة وحققته الفرس كايده للامير يزيد بن سعود وفي المركز الثاني جبارة.. وبتار الثالث.. ومزعل الرابع.. والمحالة الخامسة..

والشوط الثاني لجياد الدرجة الثالثة.. وجاءت الثمامة للامير فيصل ابن خالد في المركز الاول والرفيعة الثانية.. وغصاب الثالث.. وسمر الرابعة واجاء الخامسة.

□ ٥٨ لاسطبل الامير فيصل □

وحول القائمة تقدم اسطبل صاحب السمو الملكي الامير فيصل بن خالد بنقطة واحدة على منافسه اسطبل الامير محمد بن سعود الكبير حيث اصبح رصيد اسطبل الامير فيصل ٥٨ نقطة..

□ لقطات.. من الحفل □

●● تلقى سعادة الاستاذ عبد الله البسام مدير عام نادي الفروسية تهاني الكثير حول نجاح السباق والتنظيم الرائع في المهرجان الكبير. وخصوصا برنامج السباق الملون.

●● الشيخ حمد الجاسر والاستاذ صالح العجروش والاستاذ فهد العريفي كانو من ضمن حضور المدعوين للحفل الكبير وقد اشادوا بالمستوى والاختمام بهذه الرياضة الاصيلة.

●● الخيال الانجليزي ولي كارسون قدم مستوى رائعا وجيدا وقد وصل خصيصا من انجلترا لهذا السباق والمشاركة في كأس سمو ولي العهد.

مطلق

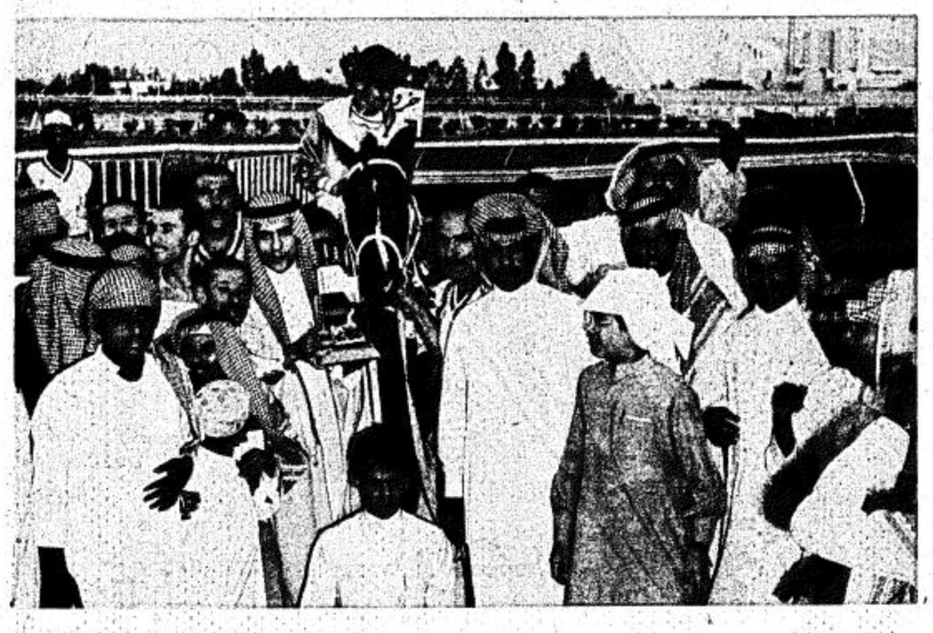

طلال بن بدر..

كان غاليا وتوقعت الفوز رغم ترشيحات الآخرين

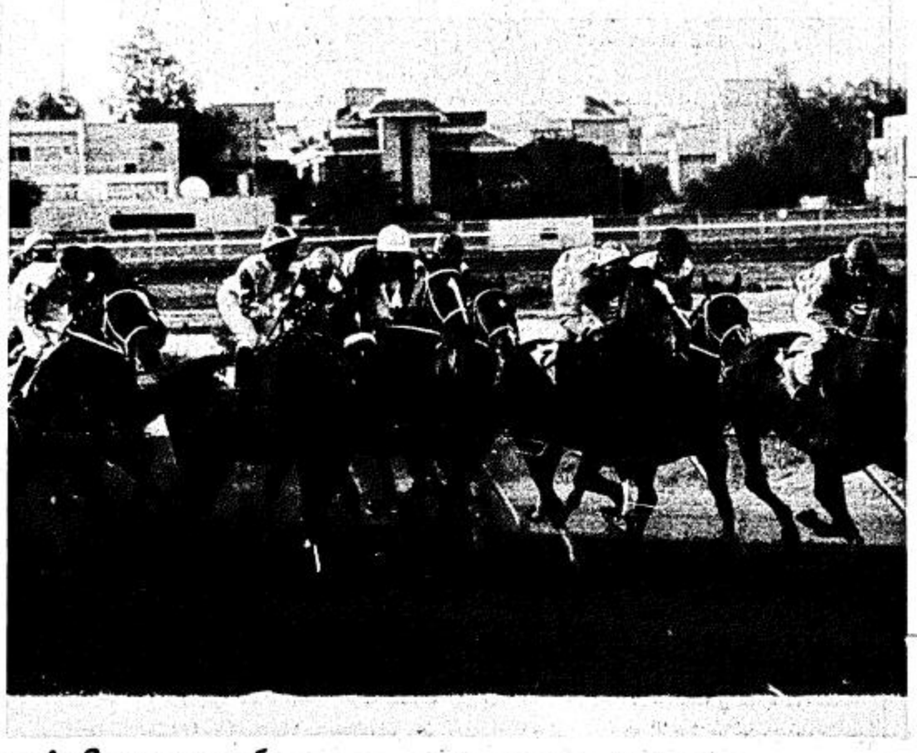

• تصوير: حسين حمدي •