# الجزيرة

صحيفة يومية تصدر عن مؤسسة الجزيرة للصحافة والطباعة والنشر

٢٨ صفحة

١ ريال



شركة محمد السعد الدريس وأولاده
DREES
خبرتنا جعلتنا فعلاً من أصحاب الاختصاص.
قطاع الري
الرياض - ص.ب ٦٠٩ هاتف ٤٧٦٣٩٤٧ تلكس ٢٠١٢٠٢ دريس أبو جي
أجهزة الري المحوري ، توريد وتركيب وصيانة.
المشاريع الزراعية ، تخطيط وارشاد مع الاستعداد التام لزراعة الحدائق وتشجير الشوارع ..



بسم الله الرحمن الرحيم - السنة الثانية والعشرون - العدد ٤٤٤٥ الخميس ٧ ربيع الاول ١٤٠٥هـ - الموافق ٢٩ تشرين الثاني «نوفمبر» ١٩٨٤م.

AL—JAZEERA DAILY NEWSPAPER—NO.4445. 22. ND.Year 29/11/1984.


## وزراء الخارجية يستكملون صباح اليوم صياغة التوصيات

# قمة الخليج تختتم اليوم

## قرارات خاصة بالحرب العراقية - الإيرانية والأوضاع العربية الراهنة

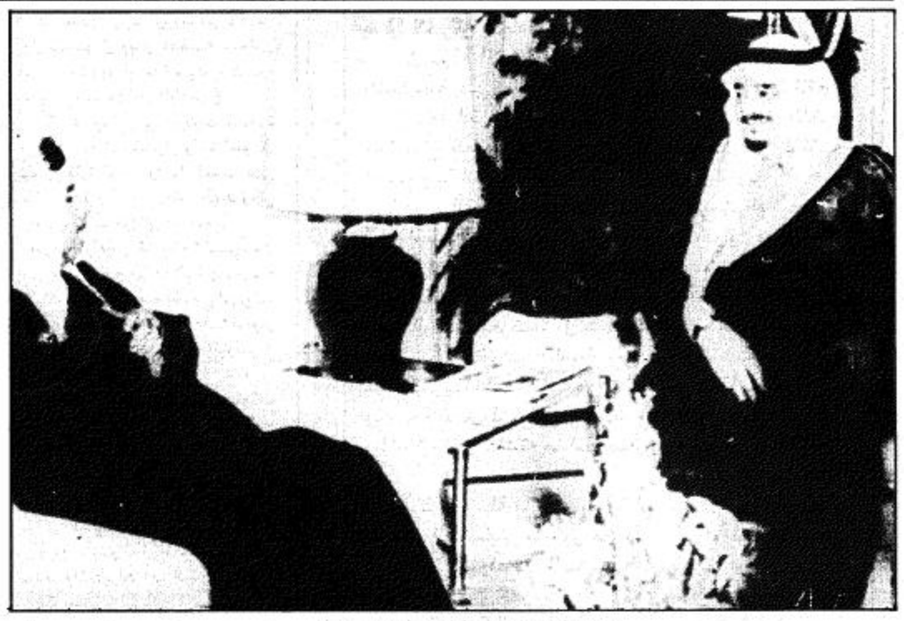

□ جلالة الملك لدى استقباله لامير البحرين □

الكويت / بعثة الجزيرة :

بعد ثلاثة ايام من العمل الجماعي لدعم وتعزيز مسيرة مجلس التعاون لدول الخليج العربية نحو اهدافها العليا يختتم زعماء دول مجلس التعاون مؤتمرهم الخامس اليوم حيث يعقدون جلسة ختامية لاعلان القرارات التي توصلوا اليها لتنمية وتطوير التعاون السياسي ، والاقتصادي ، والعسكري ..

وكانت جلسة العمل الثالثة التي عقدها الزعماء مساء امس هي اطول الجلسات اذ اكملوا فيها مناقشة جدول اعمالهم ، واقرار التوصيات التي رفعت اليهم من لجان الصياغة الوزارية .

وكان الزعماء قد اقروا في جلسة العمل الثانية التي عقدوها صباح امس تجديد عمل الأمين العام لمجلس التعاون السيد عبدالله بشارة لفترة ثانية مدتها ثلاث سنوات تنتهي في نوفمبر عام ١٩٨٧م .

اعلن ذلك في مؤتمر صحفي عقده وكيل وزارة الخارجية الكويتية راشد عبدالعزيز الراشد في قاعة المؤتمرات بفندق هيلتون حيث يقيم الصحفيون الذين يغطون اعمال المؤتمر .

وقال السيد راشد ان جلسات مؤتمر القمة سوف تنتهي في الساعة الحادية عشرة من صباح اليوم الخميس وستكون الجلسة الختامية علنية يتم فيها اعلان البيان الختامي بالقرارات التي تم التوصل اليها في مختلف مجالات التعاون .

وقال السيد راشد في مؤتمره الصحفي ان الزعماء ناقشوا في جلستي عمل يوم امس الشؤون السياسية ، والحرب العراقية الايرانية ، وتأثيرها على امن واستقرار المنطقة وتم اتخاذ القرارات الملائمة بشأنها .

وقال ان المجلس تناول في مناقشاته ايضا الوضع العربي الراهن ومستقبل العمل العربي الجماعي ، وتدارس الظروف الدقيقة التي تمر بها العلاقات العربية واتخذ بشأنها القرارات اللازمة .

واضاف ان وزراء الخارجية الذين عقدوا اجتماعا لهم ظهر امس ، سوف يعقدون اجتماعا آخر صباح اليوم الخميس لاستكمال وضع الصيغ النهائية لقرارات الزعماء المتعلقة بالشؤون السياسية .

وقال ايضا ان الزعماء سيعقدون اجتماعا مغلقا في الساعة الحادية عشرة من صباح اليوم يعقبه اجتماع ختامي مفتوح وقال ان الشيخ صباح الاحمد الصباح نائب رئيس الوزراء ووزير الخارجية والاعلام الكويتي سيلتقي بالصحفيين عقب الجلسة الختامية لمؤتمر القمة الخامس لزعماء دول مجلس التعاون ( التفاصيل بالداخل ) .

هذا وعلى صعيد آخر فقد قام الزعماء طوال يوم امس بنشاطات مكثفة تمثلت في العديد من اللقاءات الثنائية التي تمت بين بعضهم البعض . ( تفاصيل هذه اللقاءات بالداخل ) .

هذا ومن جهة اخرى اشاد عدد من قادة دول مجلس التعاون باعمال مؤتمر القمة الخامس لزعماء مجلس التعاون فقد اكد صاحب السمو الملكي الامير احمد بن عبدالعزيز نائب وزير الداخلية ان اجتماع القمة الخامسة لقادة دول مجلس التعاون لدول الخليج العربية هو امتداد للقاءات الخير التي تعود بالفائدة على مسيرة العمل الخليجي وتدفعها الى الامام .

واشار الى ان لقاءات القمة الخليجية تدعم القضايا العربية والاسلامية حيث يتم التركيز فيها على عنصر السلام العادل في منطقة الخليج والشرق الاوسط .

ونوه سمو الامير احمد في تصريح نشرته صحيفة عكاظ امس بالانجازات التي تحققت

البقية ص ٢٦

## جلالة الملك يستقبل امير البحرين وولي عهد الكويت

الكويت / بعثة الجزيرة - و.ا.س.. في اطار جهود جلالة الملك فهد بن عبدالعزيز المفدى البارزة في مؤتمر القمة الخامس لزعماء دول مجلس التعاون العربية الخليجية منذ لحظة وصول جلالته الى ارض الكويت الشقيقة فقد استقبل جلالته امس بمقر اقامته سمو الشيخ سعد العبدالله الصباح ولي العهد ورئيس مجلس الوزراء الكويتي .

وفي وقت لاحق بعد ذلك استقبل جلالته بمقر اقامته سمو الشيخ عيسى بن سلمان ال خليفة امير دولة البحرين .

وقد حضر المقابلة معالي وزير المالية والاقتصاد الوطني محمد ابا الخيل ، ووزير الاشغال الكويتي والوزير المرافق دخيل عبدالله الدخيل .

### سمو الشيخ عيسى بن سلمان ال خليفة لـ«الجزيرة»:

## استطعنا بمجلس التعاون ان ننجز الكثير وان نعمق الصلات والروابط.

### القوة العسكرية لدول مجلس التعاون ليست قوة عدوانية

□ الشيخ عيسى بن سلمان □

كتب/احمد عبدالله الطويرقي

اكد سمو الشيخ عيسى بن سلمان ال خليفة امير دولة البحرين الشقيقة ان التعاون القائم بين دول مجلس التعاون العربية الخليجية يعتبر مثالا حيا ومتميزا للاخوة الخليجية ، وحسن الجوار ، والاصالة والمودة التي تجمع شعوب هذه المنطقة ، بالاضافة الى الاعراف والتقاليد ووشائج القربى ..

وقال سموه في حديث خاص لـ « الجزيرة » لقد استطعنا من خلال مجلس التعاون ان ننجز الكثير وان نعمق الصلات ونوثق الروابط ونوحد الصفوف والجهود في مختلف الاصعدة . ونحن الآن مقبلون على ارساء توحيد المواقف والسياسات في كافة المجالات خلال مؤتمرنا الحالي في شقيقتنا الكويت .

وفي اجابة لسموه على سؤال من « الجزيرة » حول طبيعة وحقيقة الاهداف المتوخاة من الاستراتيجية الخليجية الخاصة بالدفاع المشترك قال سموه تهدف هذه الاستراتيجية الى تكريس امن وسلامة المنطقة ، وتوفير الاستقرار والرخاء لشعوبها ، وتحقيق مبدأ جماعية الدفاع عن دول مجلس التعاون .

واضاف ان من المبادىء التي ارتكزت عليها هذه الاستراتيجية مبدأ ان القوة العسكرية لدول مجلس التعاون ليست قوة عدوانية اذ انها غير موجهة ضد اي دولة من دول المنطقة او خارج المنطقة وانما هي قوة دفاعية هدفها درء الأخطار التي تهدد المنطقة واضاف ايضا ان استراتيجية الدفاع المشترك تهدف الى قطع الطريق امام المتربصين بالمنطقة .

وعن توحيد القيادة العسكرية والاسلحة قال سموه : كما تعلمون بأن هناك لقاءات عسكرية مشتركة وهناك تدريبات لهذه القوات لعل اهمها مناورات درع الجزيرة التي تجري بصورة متعاقبة كل سنة ، واما مسألة تحقيق تكامل عسكري استراتيجي بين الدول الأعضاء فذلك يتطلب وقتا ودراسات عميقة ومشاورات مستمرة لتحقيقه وفي اجابة لسموه على سؤال اخر من « الجزيرة » حول اهم عوامل واسباب التكامل الاقتصادي الناجح لدول مجلس التعاون قال سموه ان دول مجلس التعاون تملك فيما بينها عوامل

البقية ص ٢٦

### للمشاركة في اجتماعات وزراء الداخلية العرب

## الأمير نايف يتوجه غدا الجمعة الى تونس على رأس وفد كبير

الرياض - و.ا.س.. يتوجه صاحب السمو الملكي الامير نايف بن عبدالعزيز وزير الداخلية بعد ظهر غد الجمعة الى تونس لحضور اجتماعات الدورة الثالثة لمجلس وزراء الداخلية العرب التي تستمر ثلاثة ايام .

ويضم الوفد المرافق لسموه في الاجتماعات كلا من صاحب السمو الملكي الامير محمد بن فهد بن عبدالعزيز مساعد نائب وزير الداخلية ووكيل وزارة الداخلية للشؤون الادارية الدكتور عبدالرحمن الجماز ومدير عام مكتب الوزير محمد الشاوي ورئيس المركز العربي للدراسات الامنية والتدريب الدكتور فاروق مراد ووكيل الوزارة المساعد لشؤون الحقوق محمد المهوس ومدير الأمن العام الفريق اول عبدالله آل الشيخ ومدير عام كلية الملك فهد الامنية اللواء محمد السحيلي ومدير عام مكتب الوزير للدراسات والبحوث العميد ابراهيم التركي ومدير مركز ابحاث ومكافحة الجريمة الدكتور محمد المرزوقي وعددا من المسؤولين في الوزارة .

وتناقش الدورة الثالثة لمجلس وزراء الداخلية خلال اجتماعاتها عددا من الموضوعات والمسائل المدرجة في جدول اعمالها منها اعداد خطة امنية عربية وتسهيل انتقال الاشخاص في الوطن العربي وتطوير المكاتب المتخصصة الملحقة بامانة المجلس وهي المكتب العربي لمكافحة الجريمة في بغداد والمكتب العربي للشرطة الجنائية في دمشق والمكتب العربي لشؤون المخدرات في عمان .

كما يشمل جدول اعمال الدورة تحديد مقر المكتب العربي للحماية المدنية والانقاذ الذي تقرر انشاؤه وكذلك بحث تطوير شعب اتصال امانة المجلس الموجودة في جميع الدول العربية والنظر في اقرار توصيات المؤتمر السابع لقادة الشرطة العرب الذي عقد في تونس خلال الشهر الماضي .

ويتضمن جدول الاعمال كذلك برنامج عمل موازنة الامانة العامة لعام ١٩٨٤م وبعض التعديلات المقترحة في انظمة المجلس وتقرير الأمين العام عن اعمال الامانة بين دورتي المجلس الثانية والثالثة .

ومن المقرر ان تسبق اجتماعات المجلس التي يشارك فيها وزراء الداخلية في احدى وعشرين دولة عربية بثلاثة ايام اجتماعات تمهيدية يشارك فيها ممثلو وزراء الداخلية العرب .

## سمو نائب جلالة الملك يستقبل جموعا من المواطنين ويهنيء الرئيس الموريتاني

الرياض - واس - استقبل صاحب السمو الملكي الامير عبدالله بن عبدالعزيز نائب جلالة الملك بالديوان الملكي صباح امس جموعا من المواطنين الذين قدموا للسلام على سموه

كما بعث سموه برقية تهنئة الى فخامة الرئيس الموريتاني محمد خونا ولد هيدالله بمناسبة اليوم الوطني لبلاده..

وقد اعرب سموه في برقيته باسم جلالة الملك ونيابة عن شعب وحكومة المملكة وباسمه عن اخلص التهاني مشفوعة باصدق التمنيات للرئيس الموريتاني بموفور الصحة والهناء وللشعب الموريتاني الشقيق كل ما يتطلع اليه من رخاء وازدهار دائمين..

### وزير الدولة القطري للشئون الخارجية لـ « الجزيرة » :

## اقمنا الاساس اللازم لانشاء سوق خليجية مشتركة

### القمة العربية بانتظار ازالة الخلافات القائمة الان

□ الشيخ احمد بن سيف □

كتب : احمد عبدالله الطويرقي

وصف معالي الشيخ احمد بن سيف ال ثاني وزير الدولة القطري للشئون الخارجية مؤتمر القمة الخامس لدول مجلس التعاون المنعقد في الكويت بانه ذو اهمية كبيرة لدعم وتعزيز مسيرة التعاون وقال ان اهم ماينافشه مؤتمر قمة الكويت هو استراتيجية الدفاع المشترك واستراتيجية التكامل الاقتصادي ، وتوسيع التعاون في شتى مجالات الحياة الاخرى لشعوب دول مجلس التعاون .

ونفى معاليه وجود اية حدود او قيود ، او حواجز تمنع حرية الانتقال لمواطني دول مجلس التعاون فيما بين دولهم وقال ان اللجان المختصة مازالت تدرس الامور المتعلقة بتنظيم هذه الناحية .

وفي اجابة على سؤال اخر حول رؤية معاليه لقيام سوق خليجية مشتركة وطرح عملة خليجية موحدة قال نحن ماضون في سبيل قيام هذه السوق ، وقد اقمنا لها الاساس المطلوب من خلال تطبيق الاتفاقية الاقتصادية الموحدة ولا نزال نواصل جهودنا في سبيل هذا الهدف .

اما فيما يتعلق بتوحيد العملة فهناك اقتراحات بهذا الشأن لاتزال قيد الدراسة .

وفي اجابة على سؤال اخر حول ما اذا كان يرى ثمة بوادر لقرب انعقاد مؤتمر القمة العربي قال من المؤسف ان نقول ان الوضع العربي في هذه المرحلة يقلل من فرص عقد اي مؤتمر على مستوى القمة فالخلافات لاتزال قائمة بين بعض الاطراف العربية ، على ان مساعي السلام ومحاولة تهيئة الجو المناسب للقمة مازالت مستمرة [ نص الحوار بالداخل ] .

## رسالة شفوية لنائب الرئيس العراقي من ولي عهد الكويت

بغداد - و.ا.س.. تلقى نائب رئيس مجلس قيادة الثورة العراقي عزت ابراهيم رسالة شفوية من سمو ولي عهد الكويت رئيس مجلس الوزراء الشيخ سعد العبدالله الصباح تتعلق بسبل تطوير العلاقات الثنائية .

وقام بنقل الرسالة المستشار بالديوان الاميري الكويتي اللواء عبداللطيف الثويني اثناء استقبال السيد عزت ابراهيم له امس .

## محافظو اوبك يجتمعون في جنيف

جنيف - و.ا.س.. اجتمع امس في جنيف مجلس محافظي منظمة البلدان المصدرة للبترول ( اوبك ) .

ويهدف الاجتماع العادي لمجلس محافظي الاوبك الى استعراض تطورات السوق الاوروبية اضافة الى دراسة جدول اعمال اجتماع وزراء الاوبك في شهر ديسمبر القادم وميزانية المنظمة للعام القادم .

### المجلس الوطني الفلسطيني يواصل اجتماعاته

## عرفات يستقيل والمجلس الوطني يعيده بالاجماع رئيسا للجنة التنفيذية

عمان - وكالات الانباء. اعاد اعضاء المجلس الوطني الفلسطيني في جلستهم الموسعة التي عقدت صباح امس في عمان انتخاب السيد ياسر عرفات رئيسا لمنظمة التحرير الفلسطينية..

وكان عرفات الذي قد قدم استقالته مساء اول امس قد عدل عن هذه الاستقالة بعد ان تشبث المجلس الوطني الفلسطيني بالاجماع به في جلسته الصباحية ورفض الاستقالة..

وقال رئيس المجلس الوطني الشيخ عبدالحميد السائح في تعليقه على رفض الاستقالة ان عرفات ليس ملكا لنفسه ولكنه ملك للشعب الفلسطيني..

وقال عرفات في الجلسة التي عقدها المجلس الوطني صباح امس انه تشرف بتقديم استقالته للمجلس الوطني باعتباره المؤسسة الشرعية الوحيدة المهيأة لطرح هذه الاستقالة عليها..

هذا وقد حمل بعض البرلمانيين صباح امس الاربعاء في بداية الجلسة الموسعة للمجلس الوطني الفلسطيني ياسر عرفات على الاعناق حتى منبر المجلس الوطني الفلسطيني واجلسوه الى جانب الشيخ عبدالحميد السائح رئيس المجلس الوطني الفلسطيني..

وكان سليم زعنون نائب رئيس المجلس الوطني الفلسطيني قد طالب ياسر عرفات من قبل باسم المجلس المركزي لمنظمة التحرير الفلسطينية بالعدول عن قراره.. وقال لم ننم طول الليل وقد احاطت وفود الشعب الفلسطيني بفندق ريجنسي حيث ينزل به عرفات لمطالبته بالبقاء على راس منظمة التحرير الفلسطينية..

هذا وقد استأنف المجلس اجتماعاته امس في عمان لمناقشة التقارير السياسية وتقارير اللجان الاخرى..

كما ناقش المجلس موضوع انتخاب لجنة
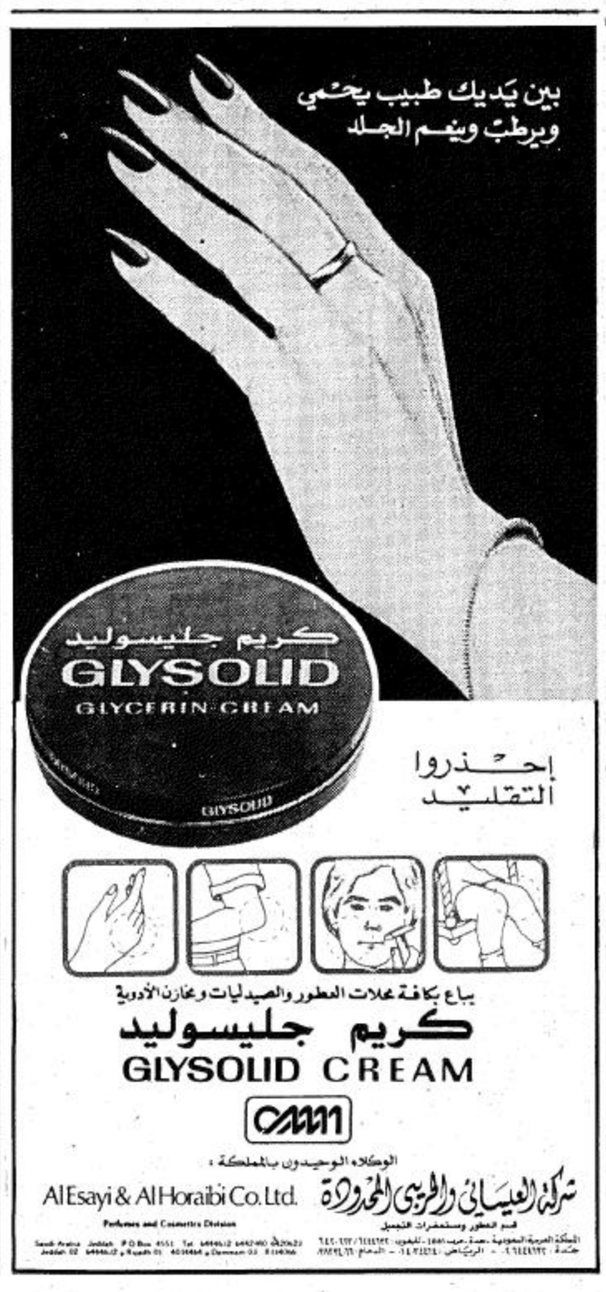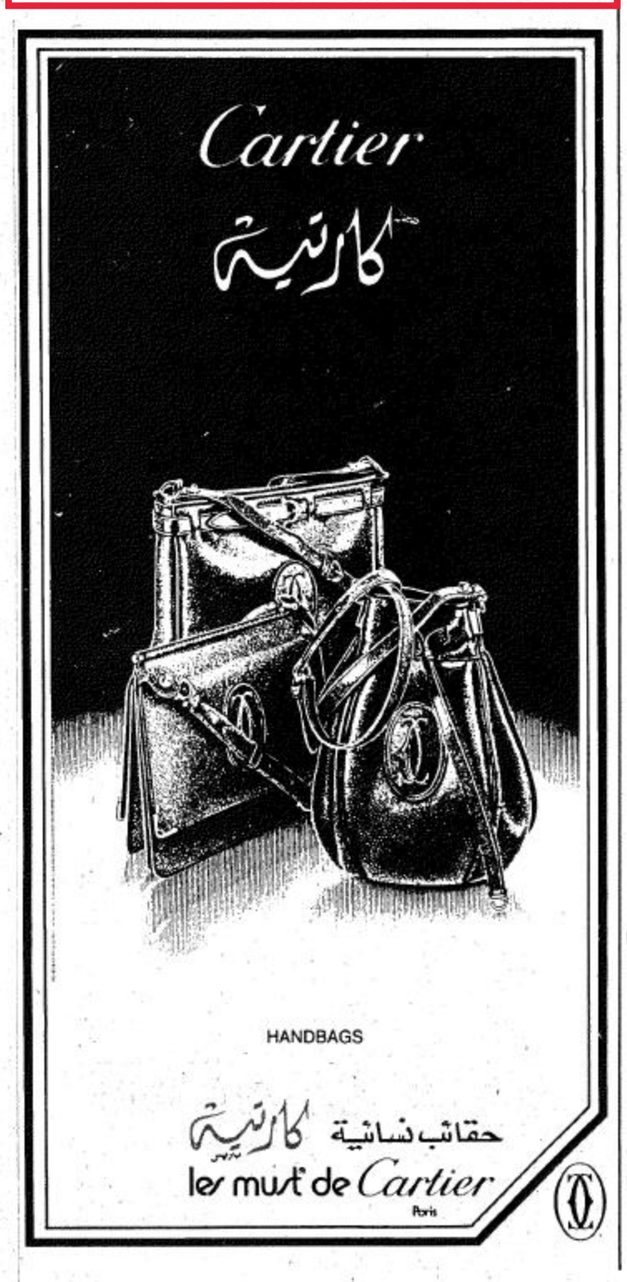
البقية ص ٢٦