مدخل لمركز رعاية الموهوبين

د. صالح الدوسري ومساعده يتفقدان المركز

فيما سيتجول سموه الكريم في المقر المؤقت

سمو ولي العهد يضع حجر الأساس لمركز رعاية الموهوبين بالمنطقة الشرقية

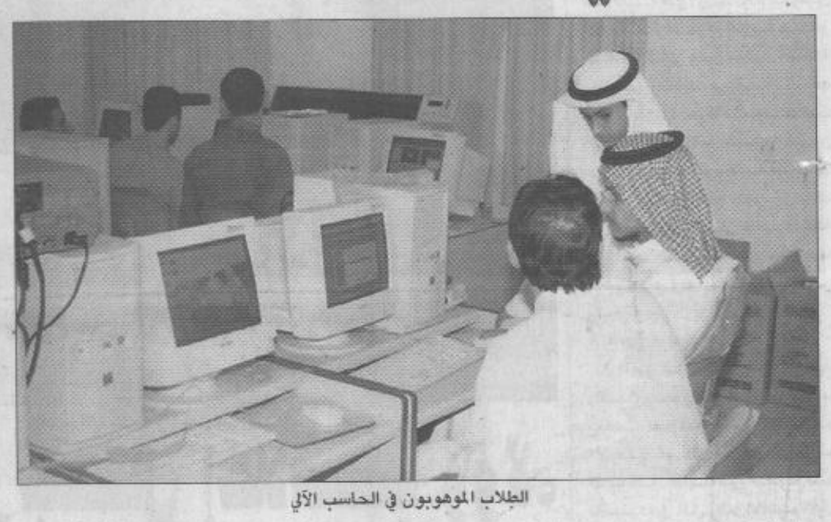
الطلاب الموهوبون في الحاسب الآلي

عمل نموذج فني لاحد المواهب الطلابية

عدد من الطلبة الموهوبين بالتربية الفنية

المهيدب: اجتماعات متواصلة لوضع اللمسات الأخيرة للمشروع

تربية الموهوبين والمتفوقين مثار اهتمام الباحثين التربويين والتعليميين

البرامج تهدف إلى تنمية قدرات الموهوبين العقلية ومواهبهم

الخبر/احمد المحبوب

يرعى صاحب السمو الملكي الأمير عبدالله بن عبدالعزيز آل سعود ولي العهد ونائب رئيس مجلس الوزراء ورئيس الحرس الوطني مساء اليوم الاثنين وضع حجر الاساس لمركز رعاية الموهوبين بالمنطقة الشرقية التابع للادارة العامة للتعليم بالمنطقة الشرقية وفرع مؤسسة الملك عبدالعزيز ورجاله لرعاية الموهوبين والتي يرأسها سموه الكريم، ونيابة معالي وزير المعارف الدكتور محمد بن احمد الرشيد.

وأوضح سعود بن محمد المهيدب مدير التعليم الموازي بالادارة العامة للتعليم بالمنطقة الشرقية ورئيس لجنة رعاية الموهوبين بالمنطقة الشرقية ان اللجنة تواصل اجتماعاتها من اجل الانتهاء من اللمسات الاخيرة ووضع النقاط على الحروف واستباق الزمن باعتبار ان هذا المشروع الكبير يعتبر نواة لخدمة فئة من ابنائنا الطلاب بالمنطقة الشرقية أصحاب المواهب التي تحتاج لمثل هذه الرعاية.

فالمركز تشرف عليه مؤسسة الملك عبدالعزيز ورجاله لرعاية الموهوبين التي يترأسها صاحب السمو الملكي الأمير عبدالله بن عبدالعزيز ونيابة معالي وزير المعارف الدكتور محمد بن احمد الرشيد وباشراف الدكتور عبدالله النافع حيث ان لدى المؤسسة سبعة برامج تعمل حاليا على انتاجها لرعاية الموهوبين ومن ضمن هذه البرامج برنامج العلوم والمخترعات وبرنامج الحاسب الآلي وبرنامج العلوم الشرعية والعربية وبرنامج الرياضيات وبرنامج التربية الفنية.

ولقد تبرع رجل الاعمال المعروف معن الصانع بدور كامل في مبنى مدرسي تحت الانشاء سيكون مقرا دائما لرعاية الموهوبين بالمنطقة الشرقية والذي سيتفضل صاحب السمو الملكي الامير عبدالله بن عبدالعزيز آل سعود ولي العهد ونائب رئيس مجلس الوزراء ورئيس الحرس الوطني في حوالي الساعة التاسعة والنصف من مساء اليوم الاثنين بوضع حجر الاساس لهذا المشروع الذي تم الانتهاء من اكثر من ٨٠٪ منه.

وسوف تتخلل حفل وضع حجر الاساس لمشروع رعاية الموهوبين بالمنطقة الشرقية بمجمع السعد التعليمي بالخبر كلمة لمعالي وزير المعارف الدكتور محمد ابن احمد الرشيد وكذلك فقرة خاصة للطلاب الموهوبين.

كما سيتجول سموه الكريم ومرافقوه على مقر مركز رعاية الموهوبين المؤقت بمدارس السعد الاهلية للاطلاع على بعض النماذج من الاعمال المنفذة من قبل بعض الموهوبين بالمنطقة الشرقية.

كما سيدخل سموه الكريم مجسم المصمك حيث سيكون من ضمن الموجودات داخل المصمك مجسم خاص لمشروع المركز وكذلك عرض لبعض اعمال الطلاب الموهوبين كما سيتم عرض عبارات ترحيبية بسمو الامير عبدالله بن عبدالعزيز عبر الليزر.

ثم يتفضل سموه بوضع حجر الاساس لمركز رعاية الموهوبين بالمنطقة الشرقية وخلال الجولة سيشاهد سموه نموذجا من الاختبارات الفردية والجماعية التي يجريها عدد من المختصين في المواهب بعدها يقوم سموه بزيارة لمركز سعد لتقويم النطق.

متابعة مدير التعليم

قام الدكتور صالح بن جاسم الدوسري مدير عام التعليم بالمنطقة الشرقية ومساعده للشئون التعليمية عبدالله بن رشيد المغامس بزيارة تفقدية لآخر الاستعدادات لزيارة سمو ولي العهد ووضع حجر الاساس لمركز رعاية الموهوبين بمدارس السعد الاهلية حيث حث الدوسري المسئولين على سرعة الانجاز والعمل بكل همة استباقا للزمن قبل وصول سمو ولي العهد الأمير عبدالله بن عبدالعزيز آل سعود لمقر الحفل.

الموهبة في نظر التربويين

ان تربية الموهوبين والمتفوقين مسألة تربوية حديثة العهد حيث كانت موضوع اهتمام الباحثين في الامور التربوية والتعليمية من اجل تقديم البرامج النظرية والنماذج الخاصة، لهذه الفئة من ذوي الاحتياجات الخاصة وقد اهتمت حركة تربية المتميزين منذ البداية ببناء الفرد المتميز أو الموهوب من منطلق ان الموهوبين ثروة هذه الامة ولابد من استثمارها بالشكل المطلوب، فجاءت فكرة البرامج الخاصة والتي تركز على تفريد التعليم مثلها مثل بقية البرامج الخاصة الاخرى التي تعنى بطلاب صعوبات التعلم وبرامج المعاقين بمختلف المسارات، ومن هذا المنطلق بدأت حركة تعليم الموهوبين بالمملكة العربية السعودية فاهتم المسئولون التربويون بايجاد عدة برامج لتعليم هذه الفئة، ومع تعدد البرامج تعددت الطرق والوسائل للتعليم كما تعددت طرق ومعايير اختيار الطلاب لكنها جميعا كانت تلتقي حين ضرورة توفير التربية الخاصة لمختلف الطلاب مراعين في ذلك تنمية قدراتهم العقلية ومواهبهم بهدف اعدادهم للمساهمة في بناء الامة وتقدمها.

وقد عقدت لجنة رعاية الطلبة الموهوبين بالمنطقة الشرقية برئاسة سعود ابن محمد المهيدب واعضاء اللجنة سعيد الزهراني وماجد القناص ومبارك الدوسري والدكتور محمد خطاب وخالد الجميعة وأمجد الحقيل ومحمد يوسف الدوسري وفيصل محمد القو.

وكان من ضمن توصيات الاجتماع مايلي:

* مخاطبة الجهات المسئولة في وزارة المعارف لتزويد المركز بنسخ من المقاييس والاختبارات للكشف عن الموهوبين استنادا الى ما تم تطويره في برنامج الكشف عن الموهوبين ورعايتهم في الرياض.
* تدريب المعلمين والمشرفين في المركز على استخدام وسائل الكشف والاختبارات التي تلزم للكشف عن الموهوبين في المنطقة الشرقية.
* تحديد الجهة وأساليب الدعم اللازمة للتحفيز والتشجيع للمعلمين والطلاب.

كما عقدت لجنة رعاية الموهوبين بالمنطقة الشرقية والتي تعتبر فرعا لمؤسسة الملك عبدالعزيز ورجاله لرعاية الموهوبين بالمنطقة الشرقية اجتماعا آخر تم خلاله الاطلاع على أوراق العمل التي تم اعدادها من قبل اعضاء اللجنة وعقد دورات تدريبية للعاملين بالمركز واعداد الندوات والمحاضرات لتوعية الاسر والمجتمع المدرسي والمحلي وتنفيذ برنامج للطلبة الموهوبين والترتيب للقاء اعضاء اللجنة مع رئيس البرنامج والمشرف العلمي لبرنامج الكشف عن الموهوبين ورعايتهم وزملائه الكرام.

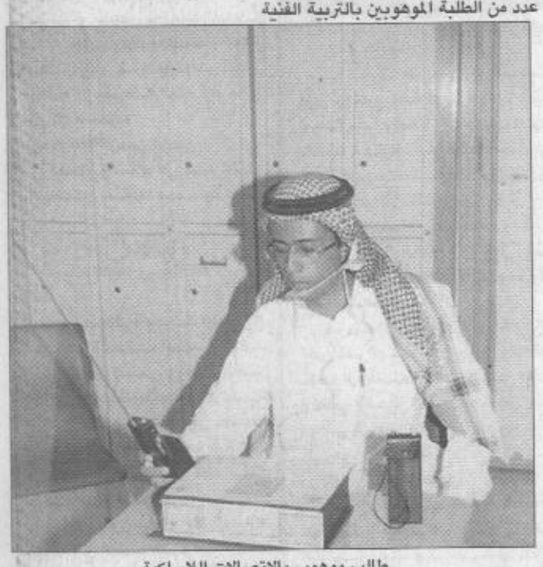
طالب موهوب بالاتصالات اللاسلكية

احد الطلبة الموهوبين يشرح التجربة العلمية

الطالب الموهوب في الرياضيات يشرح نظريته

مشروع مركز رعاية الموهوبين