الدليجان (ترخيص ١٣٠) للاستقدام
(الخبر / شارع العزيزية)
أسعار خاصة على استقدام الخدم وسائقي العوائل
من (أندونيسيا - سريلانكا - الفلبين)
إستخراج التأشيرات
أستقدام العمال بمختلف المهن والدول المصرح بها
(مندوبينا بالخارج للاختيار وسرعة الإرسال)
نقوم بتغيير وأستلام الخدم والعمال من وإلى المطار
تلفون : ٨٩٥٢٢٢٨ - ٨٩٤٩١٣٨ - ٨٩٣٤٨٠٩ فاكس ٨٩٤٦٤٠٩

يفتتحها د. الدخيل بعد غد السبت:
ورشة عمل عن الفيزياء الطبية بجامعة الملك فهد

الظهران، يوسف الشهري

يفتتح معالي مدير جامعة الملك فهد للبترول والمعادن د. عبدالعزيز بن عبدالله الدخيل بعد غد السبت ورشة عمل تحت عنوان «الفيزياء الطبية: أهميتها ومستقبلها في المملكة» التي ينظمها قسم الفيزياء بكلية العلوم.

ذكر ذلك د. محمود بن محمد نقادي رئيس قسم الفيزياء. وأضاف ان اهتمام القسم بتنظيم ورشة عمل الفيزياء الطبية يأتي تمشيا مع ما تشهده التنمية الصحية في المملكة العربية السعودية من اهتمام كبير، وبمناسبة البدء في تقديم برنامج الماجستير في الفيزياء الطبية بالجامعة. وأوضح ان هذه الورشة تهدف الى التعريف بمجال الفيزياء الطبية، والتعريف بحاجات المملكة في هذا المجال، وعرض برنامج الماجستير الذي أقرته الجامعة ضمن سعيها لتلبية احتياجات التنمية الوطنية من المختصين في الفيزياء الطبية، وتوفير لقاء بين الفيزيائيين الطبيين لنشر وتبادل الخبرات وتعزيز التعاون فيما بينهم.

وقال ان برنامج الورشة - التي ستعقد في مركز المؤتمرات (مبنى رقم ٢٠) بالجامعة - يتضمن المحاضرات التالية: تعليم وتدريب ومسؤوليات الفيزيائي الطبي، حاجة المملكة للفيزيائيين الطبيين ،الإشعاع ومعالجة السرطان في المملكة، برنامج الفيزياء الطبية في جامعة الملك فهد للبترول والمعادن، آخر التطورات في العلاج الإشعاعي للسرطان، التصوير الطبي. وأشار د. نقادي الى ان برنامج ورشة العمل يتضمن حلقة نقاش تحت عنوان «تعليم وتدريب الفيزيائيين الطبيين في المملكة» سوف تعقد عقب انتهاء محاضرات الورشة. وأضاف ان قائمة المتحدثين في ورشة العمل تتضمن خبراء وأساتذة سعوديين وأجانب في مجال الفيزياء الطبية.

محمد المشرف يعلن اسم عريق في مجال الاستقدام للاستقدام
لعملائه الكرام عن استعداده لاستقدام العمالة من الدول التالية:
• أندونيسيا • الفلبين
• الهند • نيبال • بنغلاديش
• مصر • سوريا • تركيا
نستقدم من جميع الدول المصرح بها (للأفراد - الشركات - المؤسسات - المستشفيات)
تلفون : ٨٤٢٧٠٢٢ - ٨٤٢٦٥٣٩
VISA MasterCard

آفكار صحفية

بقلم/ خليل الفزيع

وماذا تقول أنت؟

قرات لاحد الزملاء من كتاب القصة مقالة (نقدية) مطولة ومثقلة بكثرة الاستشهادات التي حاول من خلالها ان تضيء مجال رؤيته النقدية. وبدلا من ذلك بدت مقالته عرجاء تتكئ في كل خطواتها على ما قاله الكاتب الفلاني والناقد العلاني.

وهذا الاتكاء على اقوال الاخرين يضع القارئ في حيرة من امره، فهل اراد الكاتب استعراض معلوماته ومعرفته لاراء الاخرين ،ام اراد الهرب من طرح رأيه الخاص؟ ام انه لا يملك في الاساس رأيا واضحا ومحددا حيال موضوعه؟ ام ان المسالة مجرد محاولة لملء فراغ المساحة التي اتاحتها المطبوعة لذلك الكاتب.

لقد حاولت ان اقارن بين ما كتبه بذاته وما نقله عن غيره، فوجدت ان ماجادت به قريحته لا يمثل ربع ما نقله من نصوص نسبها لاصحابها من الكتاب المعروفين، وكانت نسبة كبيرة من ذلك الربع مجرد ربط بين اقوال اولئك الكتاب، تماما كما يفعل مذيع الربط بالاذاعة عندما يقدم فقرات الفترة الاذاعية.. ولا اعرف لماذا يلجا كاتب قصة مثلا او شاعر مثلا.. الى شغل نفسه بامور هو غير مؤهل ثقافيا للخوض فيها؟

واذا اضطر الى ذلك.. فلماذا لا يقول رأيه الخاص، مهما كان هذا الرأي؟ اما اذا اراد الاستشهاد بآراء الاخرين لدعم رأيه فان ذلك لا يعني ولا يقتضي جمع عدد كبير من الاراء لعدد كبير من النقاد والكتاب لاثبات هذا الاستشهاد، وكانما هو بذلك يتنصل عن رأيه وينسبه إلى الآخرين. نعم.. من حق الكاتب ان يستشهد باقوال من يريد، ومن حقه ان يورد ما يعجبه من تلك الاراء في معرض استشهاده، لكن ليس من حقه ان يتكئ عليها بشكل سافر يلغي دوره ككاتب له رأيه الخاص، ورؤيته الخاصة تجاه موضوعه.. ولمثل هذا الكاتب نقول: اذا كان هذا ما يقوله الاخرون..فماذا تقول انت؟

استقبلهم في قصر السلام بجدة بحضور الأمير نايف
خادم الحرمين الشريفين يوجه أمراء المناطق بالاهتمام براحة المواطنين

جدة/واس

استقبل خادم الحرمين الشريفين الملك فهد بن عبدالعزيز ال سعود في مكتبه بقصر السلام امس صاحب السمو الملكي الامير نايف بن عبدالعزيز وزير الداخلية وأصحاب السمو أمراء المناطق بمناسبة انعقاد اجتماعهم السنوي الثامن. وقد استمع أصحاب السمو أمراء المناطق الى توجيهات خادم الحرمين الشريفين الذي أوصاهم بتقوى الله في السر والعلن والسهر على راحة المواطنين وتلمس احتياجاتهم والعمل على قضائها بما يحقق المزيد من الرخاء.

وقد قدم صاحب السمو الملكي الامير نايف بن عبدالعزيز عرضا لخادم الحرمين الشريفين عن نتائج الاجتماع الثامن وأعرب باسمه وباسم أصحاب السمو أمراء المناطق عن أسمى ايات الشكر والتقدير لخادم الحرمين الشريفين على توجيهاته السامية والرعاية الكريمة منه حفظه الله.

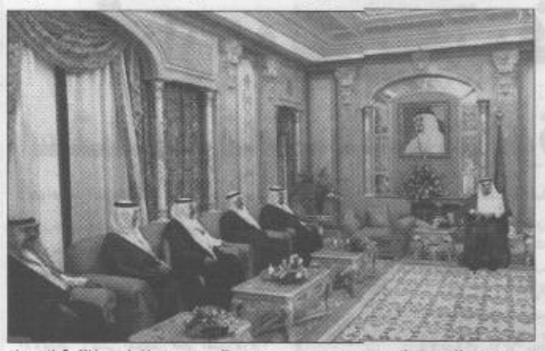

وحضر الاستقبال صاحب السمو الملكي الامير عبدالرحمن بن عبدالعزيز نائب وزير الدفاع والطيران والمفتش العام وصاحب السمو الملكي الامير أحمد بن عبدالعزيز نائب وزير الداخلية ومعالي وزير الدولة عضو مجلس الوزراء الدكتور عبدالعزيز الخويطر ومعالي رئيس المراسم الملكية الاستاذ محمد آل الشيخ وقائد الحرس الملكي الفريق أول ركن عبدالله النملة ومعالي نائب رئيس الشؤون الخاصة الملكية الاستاذ سعد بن عمار ومعالي نائب رئيس المكتب الخاص لخادم الحرمين الشريفين الاستاذ سليمان بن الامير.

استقبلهم في قصره بجدة بحضور سمو وزير الداخلية
الأمير عبدالله يوجه أمراء المناطق بتلمس احتياجات المواطنين

جدة /واس

استقبل صاحب السمو الملكي الامير عبدالله بن عبدالعزيز ولي العهد نائب رئيس مجلس الوزراء رئيس الحرس الوطني في قصر سموه بجدة صاحب السمو الملكي الامير نايف بن عبدالعزيز وزير الداخلية وأصحاب السمو أمراء المناطق بمناسبة انعقاد اجتماعهم السنوي الثامن.

وقد استمع أصحاب السمو الملكي أمراء المناطق الى توجيهات سمو ولي العهد حفظه الله الذي حثهم فيها على تقوى الله عز وجل والسعي على راحة المواطنين ومتابعة أحوالهم وتلمس احتياجاتهم والعمل على قضائها بما يحقق المزيد من الرخاء لخدمة الوطن والمواطن.

وأعرب صاحب السمو الملكي الامير نايف بن عبدالعزيز وزير الداخلية باسمه وباسم أصحاب السمو الملكي أمراء المناطق عن شكرهم وتقديرهم لصاحب السمو الملكي الامير عبدالله بن عبدالعزيز على توجيهاته السامية والرعاية الكريمة التي وجدوها منه حفظه الله مؤكدين انهم سيجعلون توجيهات سمو ولي العهد نصب اعينهم وانهم سيعملون على تنفيذها وانها ستكون ان شاء الله هدفا ساميا يسعى الجميع لتحقيقه خدمة لبلادنا الغالية.

وحضر الاستقبال صاحب السمو الملكي الامير احمد بن عبدالعزيز نائب وزير الداخلية ومعالي وكيل وزارة الداخلية الدكتور احمد بن محمد السالم.

شارك في ندوة (٢٠ عاما من الرخاء والنماء).. العثمان:
رخاء المواطن الهاجس الأول لخادم الحرمين الشريفين

الدمام/خلف العميم

اكد سعد بن عبدالعزيز العثمان وكيل امارة المنطقة الشرقية ان ما ينعم به المواطن من أمن ورخاء جاء بحنكة خادم الحرمين الشريفين الذي صنع التاريخ السعودي المعاصر بقيادته وقدرته على اتخاذ القرار وجعل بناء الانسان السعودي هدفه الاستراتيجي الاول ومناداته الدائمة للسلم والحوار ودفاعه الدائم عن قضايا المسلمين حتى اصبح لبلادنا ولله الحمد وزن عالمي وصارت مرجعا لأي قرار يتعلق بالشرق الاوسط او العالم الاسلامي او العالم باكمله، فعشرون عاما على تولي الفهد قيادة هذا الوطن المعطاء سارت كلها في نماء وعطاء عاشها ابناء المملكة وعاشها كذلك المسلمون في العالم اجمع.

وتطرق العثمان في سياق حديثه عن خادم الحرمين الشريفين اثناء الندوة التي نظمتها الادارة العامة للتعليم بالمنطقة الشرقية عن خادم الحرمين الشريفين الملك فهد بن عبدالعزيز ومسيرة عشرين عاما من النماء والرخاء صباح امس ان ما تحقق خلال هذين العقدين الذهبين من خدمة كتاب الله وطباعته واعمار بيوت الله وخدمة وتوسعة الحرمين الشريفين الذي ارتبط بهما المسلمون في كافة انحاء المعمورة بعقيدتهم ولغتهم واستشهد بالعديد من الانجازات التي تحققت ويصعب حصرها في شتى المجالات لما تحمله في طياتها من معادلة يصعب استيعابها.

وتحدث استاذ العلوم السياسية والعلاقات الدولية والتاريخ المعاصر المساعد بجامعة الملك فهد للبترول والمعادن بالظهران الدكتور عبدالرحمن بن عبداللطيف العصيل عن الدور السياسي لخادم الحرمين الشريفين وما قدمه للمسلمين في كل انحاء العالم والتي ولدت خلالها اكاديميات الملك فهد المنتشرة في بعض دول العالم ونصرته لكل قضايا المسلمين واغاثتهم والدفاع عن كل قضاياهم وحقوقهم.

وفي نهاية الندوة قدم مدير عام التعليم درعين تذكاريتين لوكيل الامارة العثمان والدكتور العصيل وشكرهما على تلبية الدعوة واثراء الحضور الكثيف في المعلومات الوفيرة عن مسيرة عطاء ونماء عشرين عاما لخادم الحرمين الشريفين انعكست على امن ورخاء المواطن.

من جهة اخرى تجول وكيل الامارة في عدد من اقسام الادارة والاطلاع على سير العمل في عدد من الاقسام والادارات حيث كانت الجولة قبل بداية الندوة.

استمرار الفعاليات الثقافية للأطفال بمناسبة أسبوع المرور

الدمام/ ناصر الدوسري

اقيمت ليلة أمس وبمناسبة الاسبوع التوعوي للمرور مسابقات في مجمع الحياة بلازا بالدمام بمناسبة اسبوع المرور الخليجي الذي يقام تحت عنوان «اعط الطريق حقه»

تصوير/ خالد التنم

وقد شملت هذه المسابقات العديد من الاسئلة الثقافية للاطفال والرجال والنساء وتوزيع العديد من المنشورات والمطبوعات المرورية وشملت ايضا القاء بعض الاطفال للشعروتعليم الاطفال امور السلامة في الطرق وفي السيارات.

وكان ذلك بحضور وفد من مسئولي ادارة المرور.

وتم توزيع الهدايا على كل المشاركين وسوف يستمر السباق حتى يوم الجمعة.

□ براعم يشاركون في المسابقة الثقافية للمرور

ندوة للأمراض السائدة في الوادي

وادي الدواسر/سعود الدوسري

يفتتح مدير عام الادارة العامة للخدمات الطبية بالقوات المسلحة اللواء طبيب كتاب بن عيد العتيبي اليوم الخميس (ندوة الأمراض السائدة في وادي الدواسر - العلاج والوقاية) والتي ينظمها برنامج مستشفى القوات المسلحة بوادي الدواسر. وذلك بحضور كبار الاطباء والصيادلة بالبرنامج بالاضافة الى كبار الاطباء والمتخصصين في المستشفيات العامة في كل من وادي الدواسر ونجران و تثليث والافلاج والسليل. ذكر ذلك مدير مستشفى القوات المسلحة بوادي الدواسر العقيد الركن عبدالله بن فالح الودعاني الذي اشار الى انه ستقام خلال فعاليات الندوة دراسة واسعة من خلال البحوث والدراسات والتحاليل المخبرية التي اجريت من قبل المختصين في هذا المجال عن الأمراض الشائعة والسائدة المنتشرة في وادي الدواسر بما في ذلك طرح للأفكار السليمة والهادفة والطرق السليمة والمثلى للوقاية والعلاج منها مستهدفين بذلك حصرها للقضاء عليها وطرحها امام الجميع لتفادي مسبباتها وعدم الوقوع فيها. وذكر الودعاني ان اللواء وضيوف الحفل سيقومون على هامش الندوة بافتتاح المركز الاسلامي للجاليات والمبنى الاداري لادارة شئون الافراد التابع للبرنامج والسوق والمركز والتي تقدم خدمات جليلة لعموم رواد البرنامج من عاملين ومرضى وزوار.

«السعودية» تقدم الخدمة الذهبية لمسافري أوروبا وأمريكا

□ جانب من الحضور

□ افتتاح الندوة

تصوير / امجد افضل

الدمام/خلف العميم

افتتح كبير مديري البرامج الخاصة بتدريب خدمات العملاء بالخطوط السعودية (فوزي اصيل) الندوة التنشيطية الثالثة (الخدمة الذهبية) في احد الفنادق بالخبر وهذه الخدمة جديدة تقدم لاول مرة بالشرق الاوسط وهي خدمة خاصة لركاب الخطوط السعودية المتوجهين لامريكا واوروبا وبعض بلدان آسيا.

الندوة حضرها كبير مديري جهاز خدمات المطارات عيسى الظاهري واخصائي تدريب الخدمات بجدة عصام قاري ومدير تدريب خدمة العملاء بالمنطقة الشرقية والخليج العربي سليمان المنيف وما يقارب ٤٠ مشاركا تعرف فيها المشاركون على الخدمات المقدمة لبرنامج (الخدمة الذهبية) للمسافرين الى نيويورك وواشنطن واورلاندو ولندن وفرانكفورت وجنيف وباريس وروما وكوالالمبور وسنغافورة ودبي وتقدم فيه الخدمات التالية: تخليص اجراءات الجوازات وعمل كونترات في كل مطار وتقديم وجبات خاصة حسب الطلب من نوعية ووقت التقديم وتدريب موظفين متخصصين لهذه الخدمة من نخبة الموظفين وخدمات موجهة للاطفال وتقديم القهوة العربية للدرجة السياحية للمسافرين على تلك الرحلات وتجهيز وسائد الظهر والرأس والقدمين بشكل جديد وسوف تنطلق هذه الخدمة مطلع الشهر القادم.

فصل الخدمات عنهم غير صحيح
اللهيبي: لن يتم إخلاء مساكن المدنيين من القاعدة

الدمام/محمد السهلي

أكد اللواء الطيار الركن معيض بن عائض اللهيبي قائد قاعدة الملك عبدالعزيز الجوية بالمنطقة الشرقية ان ادارة الاسكان بالقاعدة الجوية لا تنوي انهاء وضع السكان المدنيين في سكن القاعدة. واضاف انهم سيبقون في سكنهم حتى يتم توفير سكن آخر لهم ولن يتم قطع الخدمات عنهم وان جميع الخدمات في قطاع الطيران تصب في وعاء واحد ومازال التعاون بين الرئاسة والقوات الجوية مترابط حيث يشارك منسوبو القوات الجوية في سكن الرئاسة بجدة والرياض مدنيين وعسكريين.

٩ من محرم بداية تطبيق الدوام الصيفي

الدمام/خالد الغامدي

اعتمدت وزارة المعارف والرئاسة العامة لتعليم البنات بكافة المدارس نظام الدوام الصيفي اعتبارا من التاسع من شهر محرم القادم بحيث يكون الطابور الصباحي الساعة ٦,٤٥ دقيقة بينما تكون بداية الحصة الاولى الساعة السابعة صباحا حيث يعمل بهذا النظام حتى نهاية العام الدراسي.

النتائج الأسبوع القادم
اختتام مسابقة التفوق الاجتماعي بمدارس الشرقية

□ ختام مسابقة التفوق

تصوير / امجد افضل

الدمام/خلف العميم

اختتمت مؤخرا مسابقة التفوق الاجتماعي على مستوى المنطقة الشرقية لمختلف مدارس المنطقة الشرقية الثانوية والتي استمرت اربعة ايام. ذكر ذلك مدير ادارة شؤون الطلاب بالادارة عبدالرحمن بن مطلق العتيق الذي قال ان مسابقة التفوق الاجتماعي هي احد الأطر الهامة للانشطة الطلابية الاجتماعية في مجال المسابقات الداخلية من خلال التنافس التربوي الشريف من خلال سبعة مجالات يتنافس الطلاب عليها وهي: القرآن الكريم والسنة النبوية والبحوث الاجتماعية والطالب المثالي وافضل برنامج مقدم من رواد الفصول وافضل صحيفة حائطية وبرنامج علمي تطبيقي وينقسم الى فرعين هما: الخدمة العامة والتوعية باتباع انظمة السلامة واقيمت المسابقة لمدارس قطاع صفوى يوم السبت في مدرسة ضرار بن الازور ولمدارس قطاع الدمام يوم الاحد بمدرسة المباركية الاهلية ولمدارس قطاع القطيف يوم الاثنين في مدرسة سعد ابن عبادة المتوسطة ولمدارس قطاع الخبر يوم امس الاول الثلاثاء في مدرسة التربية الاهلية وسوف تعلن النتائج الاسبوع القادم بعد خروجها من لجان التحكيم.

عظم مسؤولية مستخدمي الطريق

الرائد. صالح بن إبراهيم الغنام*

بسم الله الرحمن الرحيم

الحمد لله الذي جعل دينه كاملا ومهيمنا على الاديان، وصالحا لكل زمان ومكان، والصلاة والسلام على من بعثه الله رحمة لبني الانسان، فما ترك خيرا الا دل أمته عليه، ولا شرا الا حذرها منه، حتى ترك أمته على المحجة البيضاء ليلها كنهارها لا يزيغ عنها الا هالك: لم يترك شاردة ولا واردة من الأمور التي تهم المجتمع الا بينها بيانا شافيا. ومن تلك الامور: حق الطريق حيث جاءت الاحاديث الكثيرة لبيان أجر اماطة الاذى عن الطريق ومساعدة المارة على ما يتوبهم من امور عند عبورهم له، وكما رغب الاسلام في ازالة كل ما من شأنه ان يؤذي الناس في طرقاتهم فقد حذر ونهى عن ايذائهم ومضايقتهم بأي صورة من صور الايذاء. فاذا كان النهي واردا في الحديث عن ايذاء من يعبر الطريق بالنظر، والهمز، واللمز باللسان فما بالك بايذاء الناس والتعدي عليهم باتلاف اموالهم وممتلكاتهم، او الحاق الضرر بأجسادهم جراء مخالفة الانظمة المرورية التي وضعت من اجل ضمان سلامة الأرواح والممتلكات! اقول اذا كان النهي واردا عن ايذاء الناس بالحد الادنى من الاذى بالبصر واللسان بمن يتسببون في الحوادث التي تتلف الاجساد، وتسبب الاعاقات البدنية، وتزهق الارواح!! انها والله اشد تحريما، واعظم اثما، فاي شيء اعظم من ان يتسبب المرء بتعديه على اخوانه وتجاهله للانظمة التي وضعت لسلامته، وسلامة الآخرين!! اي شيء اعظم من ان يتلف ممتلكاتهم، ويزهق ارواحهم في اعاقة بدنية كلية او جزئية فلو استشعر قائد السيارة عندما يرتكب مخالفة مرورية انه بذلك الفعل قد يقتل نفسه، او يقتل غيره من الابرياء رجالا ونساء، شيوخا واطفالا، وانه سوف يتسبب في ترمل النساء، ويتم الاطفال، وحرمانهم من عائلهم، لتوقف فورا عن فعله، ونهى غيره عن ارتكاب تلك المخالفات القاتلة. ولعل من ينظر في الحوادث السنوية واحصاءاتها ليدرك تماما ان اكثرها كان بسبب مخالفة انظمة المرور والتهاون بها: من سرعة مفرطة، وتجاوز للاشارات الضوئية، وسير باتجاه مخالف للاتجاه السليم، وتجاهل لحقوق المارة.. الى غير ذلك من المخالفات. اسأل الله تعالى ان يرينا الحق حقا ويرزقنا اتباعه، والباطل باطلا ويلهمنا اجتنابه، انه جواد كريم.

وصلى الله على نبينا محمد وعلى آله وصحبه أجمعين.

□ رئيس قسم الحوادث بمرور محافظة الخبر

مؤسسة صالح عبدالله صالح السريع
تعلن عن تغيب مكفولها المدعو / بلال حسين محمد يونس بنغلاديشي الجنسية حامل جواز سفر رقم ٢٨٠٥٥٣ والصادر من بنغلاديش وتحذر من التعامل معه أو التستر عليه وابلاغ أقرب مركز شرطة عنه ولإخلاء المسئولية جرى نشره.

شركة أسمنت المنطقة الشرقية
(شركة مساهمة سعودية)
رأس المال المصرح به ٩٦٧,٥ مليون ريال - رأس المال المدفوع ٦٤٥ مليون ريال
س ت ١٣٤٠٠ الدمام
TÜV CERT EN ISO 9002 QA:041000965
إعلان صرف أرباح عام ٢٠٠١م

بناء على اجتماع الجمعية العامة الرابعة والعشرين للشركة (المنعقدة مساء يوم الأربعاء ١٤٢٢/١٢/٢٩هـ الموافق ٢٠٠٢/٣/١٣م) وموافقة الجمعية على توزيع أرباح عام ٢٠٠١م للمساهمين بواقع (خمسة عشر ريالاً) للسهم الواحد أي مايعادل ٣٠٪ من القيمة الاسمية للسهم .

لذا يرجى من المساهمين الكرام ملاحظة الآتي:

أولاً : سوف يتم توزيع أرباح عام ٢٠٠١م اعتباراً من يوم الخميس ١٤٢٢/١٢/٣٠هـ الموافق ٢٠٠٢/٣/١٤م

ثانياً: أن المساهمين المستحقين لأرباح عام ٢٠٠١م هم المساهمين المقيدين في سجلات الشركة بموجب شهادات صادرة من الشركة أو إشعارات صادرة من الشركة السعودية لتسجيل الأسهم عند نهاية فترة التداول في الأسهم لدى البنوك يوم الثلاثاء ١٤٢٢/١٢/٧هـ الموافق ٢٠٠٢/٢/١٩م فقط.

ثالثاً: سوف تقوم الشركة بإرسال شيكات الأرباح بالبريد المسجل للمساهمين الذين لهم عناوين بريدية لدى الشركة أو لدى الشركة السعودية لتسجيل الأسهم.

رابعاً: المساهمون الذين لم يقوموا باستبدال شهاداتهم القديمة (الزرقاء اللون) أوالتي تحمل الاسم القديم للشركة (الشركة السعودية الكويتية لصناعة الأسمنت) ذات القيمة الاسمية ١٠٠ ريال يرجى منهم إرسال شهاداتهم إلى الشركة حتى يتسنى استبدالها بالشهادات الجديدة (المجزأة) ذات القيمة الاسمية ٥٠ ريال للسهم .

خامساً: يرجى من المكتتبين الذين لم يتقدموا حتى تاريخه (بطلبات الاكتتاب لاستبدالها بالشهادات النهائية) موافاة الشركة بطلبات الاكتتاب وجميع المستندات الدالة على المساهمة مع صورة من بطاقة الأحوال المدنية أو دفتر العائلة وذلك لإصدار شهادات أسهم نهائية لأصحابها وكذلك شيكات الأرباح الخاصة بهم.

سادساً: المكتتبون الذين لم يستلموا فائض الاكتتاب أو المساهمون الذين لم يستلموا أرباحهم عن السنوات السابقة يرجى منهم سرعة تحديث عناوينهم أو مراجعة الشركة لاستلام مايخصهم من الفائض والأرباح .

سابعاً: المساهمون الذين لايوجد لهم عناوين بريدية لدى الشركة أو تغيرت عناوينهم البريدية أو أرقام هواتفهم يرجى منهم تحديث عناوينهم ليتسنى للشركة موافاتهم بشيكات أرباحهم على عناوينهم .

العنوان البريدي :
شركة أسمنت المنطقة الشرقية - عناية مشرف قسم الأسهم : ص.ب ٤٥٣٦ الدمام ٣١٤١٢
موقع المكتب الرئيسي بالدمام : الدور الثالث عمارة التأمينات الاجتماعية رقم ١ شارع الظهران
تليفون ٨٢٧٣٣٣٠(٠٣) تحويلة ٦٣٠ أو ٦٣١ فاكس ٨٢٧١٩٢٣(٠٣)
بريد الكتروني SHARES@EPCCO.COM