□ سمو نائب خادم الحرمين الشريفين لدى وصوله الى مطار ابها الاقليمي مساء امس وفي استقباله الامير خالد الفيصل

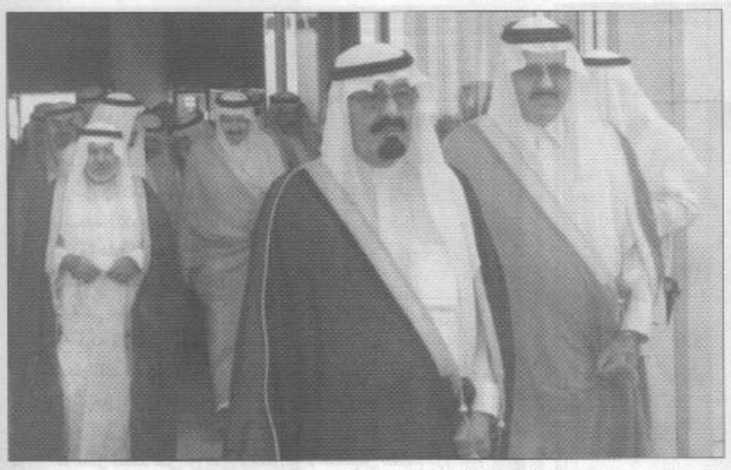

□ سموه لدى مغادرته جدة وفي وداعه الامير عبدالمجيد

نائب خادم الحرمين الشريفين يبدأ زيارته لمنطقة عسير

أبها/ أحمد الشايع/ واس

بحفظ الله ورعايته، وصل صاحب السمو الملكي الأمير عبدالله بن عبدالعزيز نائب خادم الحرمين الشريفين مساء أمس الى أبها، في زيارة لمنطقة عسير يرعى خلالها حفل افتتاح معرض القوات المسلحة الرابع.

وكان في استقباله ـ حفظه الله ـ بمطار أبها الاقليمي صاحب السمو الملكي الأمير سلطان بن عبدالعزيز النائب الثاني لرئيس مجلس الوزراء وزير الدفاع والطيران والمفتش العام وصاحب السمو الملكي الأمير بندر بن سعود بن عبدالعزيز وصاحب السمو الملكي الأمير خالد الفيصل بن عبدالعزيز امير منطقة عسير وأصحاب السمو الملكي الامراء.

كما كان في استقبال سمو نائب خادم الحرمين الشريفين وكيل امارة منطقة عسير محمد بن علي الزيد واصحاب الفضيلة العلماء والمشايخ ونائب رئيس هيئة الاركان العامة الفريق ركن سلطان بن عادي المطيري وقادة أفرع القوات المسلحة البرية والجوية والبحرية وقوة الدفاع الجوي وكبار ضباط القوات المسلحة والامن العام ومديرو الادارات الحكومية ومشايخ القبائل وأعضاء مجلس منطقة عسير ومحافظو المحافظات وجمع غفير من أهالي المنطقة.

وقد توجه صاحب السمو الملكي الأمير عبدالله بن عبدالعزيز في موكب رسمي يصحبه سمو النائب الثاني وأصحاب السمو الى مقر اقامة سموه في قصر الفرعاء.

وبعد استراحة قصيرة في قصر الفرعاء تناول الجميع طعام الغداء على مائدة سمو نائب خادم الحرمين الشريفين.

وكان سموه قد غادر جدة في وقت سابق أمس متوجها الى أبها، وكان في وداع سموه بمطار الملك عبدالعزيز الدولي صاحب السمو الملكي الأمير نواف بن عبدالعزيز رئيس الاستخبارات العامة وصاحب السمو الملكي الأمير ممدوح بن عبدالعزيز رئيس مركز الدراسات الاستراتيجية وأصحاب السمو الملكي الامراء وأصحاب المعالي الوزراء وكبار المسؤولين من مدنيين وعسكريين.

وغادر في معية سمو نائب خادم الحرمين الشريفين، صاحب السمو الملكي الأمير فهد بن محمد بن عبدالعزيز وصاحب السمو الملكي الأمير متعب بن عبدالعزيز وزير الاشغال العامة والاسكان وصاحب السمو الأمير فيصل بن تركي بن عبدالعزيز آل سعود وصاحب السمو الأمير عبدالله بن تركي بن عبدالعزيز آل سعود وصاحب السمو الملكي الأمير بندر بن خالد بن عبدالعزيز وصاحب السمو الملكي الأمير عبدالمجيد بن عبدالعزيز أمير منطقة مكة المكرمة وصاحب السمو الأمير فهد بن عبدالله بن محمد آل سعود مساعد وزير الدفاع والطيران لشؤون الطيران المدني وصاحب السمو الأمير فيصل بن عبدالله بن محمد آل سعود وكيل الحرس الوطني للقطاع الغربي وصاحب السمو الملكي الأمير سعود بن فهد بن عبدالعزيز نائب رئيس الاستخبارات العامة وصاحب السمو الأمير الدكتور بندر بن سلمان بن محمد آل سعود المستشار في ديوان سمو ولي العهد وصاحب السمو ولي العهد الملكي الأمير فيصل بن عبدالمجيد بن عبدالعزيز وصاحب السمو الملكي الأمير مشعل بن عبدالله بن عبدالعزيز وصاحب السمو الملكي النقيب طيار تركي بن عبدالله بن عبدالعزيز وصاحب السمو الملكي الأمير سعود بن عبدالله بن عبدالعزيز وصاحب السمو الملكي الأمير منصور بن عبدالله بن عبدالعزيز وصاحب السمو الملكي الأمير محمد بن عبدالله بن عبدالعزيز وصاحب السمو الملكي الأمير ماجد بن عبدالله بن عبدالعزيز ومعالي رئيس ديوان سمو ولي العهد الاستاذ ناصر بن حمد الراجح ومعالي رئيس الشؤون الخاصة لسمو ولي العهد الاستاذ ابراهيم بن عبدالرحمن الطاسان ومعالي وكيل المراسم الملكية الاستاذ محمد بن عبدالرحمن الطبيشي.

حفظ الله سمو نائب خادم الحرمين الشريفين في سفره واقامته.

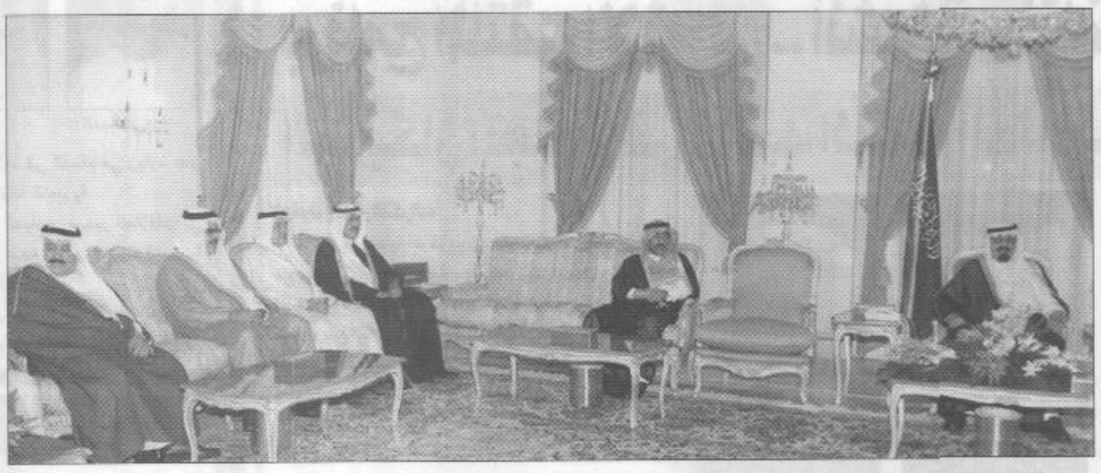

□ سمو الامير عبدالله يقيم حفل غداء في ابها

سمو النائب الثاني يصل إلى أبها

ابها/ أحمد الشايع

وصل صاحب السمو الملكي الامير سلطان بن عبدالعزيز النائب الثانى لرئيس مجلس الوزراء وزير الدفاع والطيران والمفتش العام أمس الى ابها .

وكان فى استقبال سموه لدى وصوله إلى مطار ابها الاقليمى صاحب السمو الملكي الامير خالد الفيصل بن عبدالعزيز امير منطقة عسير وصاحب السمو الملكي الامير بندر ابن سعود بن عبدالعزيز وصاحب السمو الملكي الامير سلطان بن سلمان بن عبدالعزيز الامين العام للهيئة العليا للسياحة وصاحب السمو الامير بندر بن سعود بن خالد امين عام مؤسسة الملك فيصل الخيرية وصاحب السمو الملكي الامير بندر بن خالد الفيصل نائب رئيس لجنة التنشيط السياحى بمنطقة عسير واصحاب السمو الملكي الامراء والمعالى والفضيلة. كما كان فى استقبال سمو النائب الثانى وكيل امارة منطقة عسير محمد بن على الزيد ونائب رئيس هيئة الاركان العامة الفريق ركن سلطان بن عادى المطيرى وقادة افرع القوات المسلحة البرية والجوية والبحرية وقوة الدفاع الجوى وقائد المنطقة الجنوبية اللواء ركن زغل بن سليمان البلوى وقائد قاعدة الملك خالد الجوية اللواء طيار ركن محمد بن راشد العجمى وقائد مجموعة الدفاع الجوى الرابعة اللواء ركن صالح بن على الزهرانى ومدير شرطة منطقة عسير العميد على بن خليل الحازمى وكبار قادة وضباط افرع القوات المسلحة والامن العام بالمنطقة ومديرو الادارات الحكومية ومشائخ القبائل واعضاء مجلس منطقة عسير واهالى المنطقة. وقد وصل برفقة سموه اصحاب السمو الملكي الامراء.

□ سمو النائب الثاني لدى وصوله إلى ابها

٣٩٥ دورة تدريبية للطلاب بمختلف المناطق

الرياض/اليوم

تنظم وزارة المعارف ممثلة في وكالة الوزارة المساعدة لشؤون الطلاب ٣٩٥ دورة تدريبية للطلاب في مجال المهارات الطلابية والدورات التدريبية التطوعية.

واوضح وكيل الوزارة المساعد لشؤون الطلاب د. محمد بن سليمان الرويشد ان برنامج التدريب والمهارات الطلابية يشتمل على دورة «تدريب المدربين» على القاء الدورات للطلاب في أربع مهارات وهي المهارات الذاتية في فنون ومهارات القراءة السريعة، الابداع والنجاح، ومنها تعليم الطالب مهارات التفوق والنجاح في حياته العلمية والعملية، والمهارات الاعلامية التي تتضمن دورة في التعامل الصحيح مع عولمة الاعلام والبث الفضائي بالاضافة الى مهارات الاتصال، والمهارات الاجتماعية التي تشتمل على فن التعامل مع الآخرين. وكذلك الطريقة الصحيحة في اختيار الاصدقاء، وبناء الثقة في النفس، والمهارات الادارية المتعلقة بفن ادارة الوقت، والتخطيط للمستقبل.

وقال: يهدف هذا البرنامج الى تنمية شخصية الطالب، وصقل مهاراته واثراء خبراته وتدريبه على التعامل الصحيح والايجابي مع المجتمع، الى جانب تنمية روح حب العمل لدى الطالب وتعلمه الاعتماد على النفس، وتطوير ملكة الابداع والاختراع عند الطالب، وتفعيل انتاجيته وارشاده الى الطريقة الافضل لتحقيق طموحاته.

□ د. محمد الرشيد

اليوم تنشر أسماءهم:

ترقية ٧٤ موظفا وموظفة بجامعة الملك سعود

الرياض/اليوم

وافق مدير جامعة الملك سعود د. عبدالله بن محمد الفيصل على ترقية ٧٤ موظفا وموظفة على المراتب من الرابعة وحتى المرتبة العاشرة ومنحهم راتب الدرجة التي تلي درجة المرتبة المرقين عليها.

كما وافق منحهم العلاوة الاضافية بعد الترقية، والمرقون هم:

ـ المرتبة العاشرة: محمد علي ضيف الله، ابراهيم علي الحبيشي، دبيان فهد الشرود، سهام احمد الحمود.

ـ المرتبة التاسعة: هذال شافي الدوسري، سعود عبدالعزيز الحسين، عبدالكريم صالح العلي، سلمان عبدالعزيز العثمان، حسين علي الصريمي، تركي راشد الحارثي، محمد عبدالله الدخيل، ابراهيم علي الشتيفي، جواهر عبدالله آل الشيخ.

ـ المرتبة الثامنة: عبدالرحمن محمد العنقري، سلمان عبدالعزيز الجنوبي، فهد صالح الشايق، خالد محمد المسفر، سليمان عبدالرحمن الشايع، ابراهيم عبدالعزيز الجديعي، فوزية سالم باهمام، منى عبدالعزيز ابا بطين، ابراهيم عبدالرحمن العنبر.

المرتبة السابعة: صالح ابراهيم الحسون، وهبان ابراهيم عويص، عبدالله محمد الدقدق، سالح سليمان الدهيش، عبدالعزيز عبدالرحمن السحيباني، مسعود نايف النفيعي، صالح مصلح الحربي، دلال محمد الزير، فوزيه عبدالعزيز المحارب، سارة عبدالله البنيان.

ـ المرتبة السادسة: علي محمد العبودي، صالح عبدالرحمن الدخيل، محمد عبدالرحمن الشبانات، سعد زيد الشايقي، مسلم حميد الدوسري، محمود محمد الحامد، يوسف عبيد الحربي، عبدالرحمن عبدالعزيز العرفج، ماجد ربيع الربيع، منصور محمد الوهيبي، سليمان قرج البخيت، عبدالله دخيل النتيفي، ابتسام عبدالله الخالد، دينة سعيد الفيصل، عايض بن مسلي الشهراني.

ـ المرتبة الخامسة: دايل عبدالله الدايل، غنام ابراهيم آل طالب، عبدالله عبدالرحمن الزكري، محمد عبدالعزيز المليك، عبدالله سعود الشهراني، عبدالعزيز علي المطيري، صالح محمد الدخيل الله، احمد ابراهيم الخليفة، عبدالله محمد السنيدي، منير مسير العتيبي، ابراهيم حمد المنيف، راشد الخميس، عبدالرحمن موسى العتيك، عبدالعزيز عبدالله الجوير، سامي عبدالله المنيع، منيرة عبدالله الهقيش، هدى سعد محمود.

ـ المرتبة الرابعة: احمد ابراهيم الرماح، عبدالله علي العتيبي، عبدالله مطلق العتيبي، ممدوحة محمد البيشي، منيرة عبدالله العقيل، فطيمة عيسى فرج، مها مشاري النغميش، مجدي ماجد العتيبي، سلمان عبدالله الراجح، شيخة عبدالله البخيت.

□ د. عبدالله الفيصل

المعهد الفني للتدريب الصحي

لحملة الثانوية العامة وما يعادلها ...

ريادة في التعليم الصحي

الدبلومات

مجازة من الهيئة السعودية للتخصصات الصحية

ومعتمدة من وزارة الخدمة المدنية

التخصصات

- دبلوم الإسعاف والطوارئ
- دبلوم الرعاية الصحية الطارئة (PARAMEDIC)
- دبلوم الأشعة
- دبلوم التمريض
- دبلوم التخدير
- دبلوم الصيدله
- دبلوم التغذية
- دبلوم البصريات
- دبلوم السجلات الطبية
- دبلوم العمليات
- دبلوم العلاج الطبيعي
- دبلوم العلاج الوظيفي
- تعاون علمي مع الجامعات داخل المملكة وخارجها... تدريب إكلينيكي في أرقى المستشفيات

الدمام ٨٣٥٥٠٦١ ٨٣٥٥٠٦٢
الرياض ٤٥٥٥٤٤٤
جدة ٦٦٨٤١٦٦ ٦٦٨٤١٧٧
المدينة المنورة ٨٤٦٣١٢٠
أبها ٢٢٥٥٠٥٣
فاكس ٤٥٣٨٦٤٦
www.tiht.com.sa

تحت إشراف المؤسسة العامة للتعليم الفني والتدريب المهني

في قاعة المحاضرات بـ اليوم

الحمادي يحاضر عن ترويض النمور البشرية

الدمام/فيصل الاحمري

القى الدكتور علي الحمادي مؤسس ورئيس مجلس التفكير الابداعي بدولة الامارات صباح امس بقاعة المحاضرات ب(دار اليوم) محاضرة عن كيفية التعامل مع المشاكسين من الناس وحملت عنوان (ترويض النمور البشرية) وتأتي المحاضرة بالتعاون مع مؤسسة (قدرات).

واوضح الصفات التي يتحلى بها هؤلاء (النمور) والطرق الناسية للتعامل معهم واهم الصفات التي يتصفون بها ومنها ان يكون مغرورا ويكون متمسكا برأيه وسريع الغضب وان يكون عدوانيا وتحدث ايضا عن اسباب نشوء النمور البشرية وذكر منها العامل الوراثي والتربية من قبل المنزل ومجالسه النمور البشرية والتعامل معها كما ان من اهم الاسباب التعرض للظلم من الآخرين والتعرض لتجارب عنيفة. وقال الدكتور ان هناك قواعد للتعامل مع النمور البشرية ومن قواعد التعامل معهم عن طريق السهل الممتنع وان وراء كل سلوك سلبي اعتقادا سلبيا كما لا ننسى ان هناك صعوبة في تغير طباع النمور ولكن لا تصل الى حد الاستحالة الا في فئة قليلة كما ان للنمور سلبيات لها ايجابيات ايضا لا نقدر ان نجهلها ولابد من التجارب والخبرات حتى لو كانت فاشلة. وقد ابدى الدكتور بعض طرق العلاج للنمور البشرية وقال ان الوقاية خير من العلاج وذكر ان من اهم الطرق للوقاية من هذا الداء تربية الابناء التربية الصحيحة وغرس القيم الاسلامية كما لا ننسى الى الآخرين بالكلام والافعال البذيئة وان لا نظلم ولا نعتدي على اناس آخرين لكي لا يتأثروا بها. وحضر المحاضرة الزميل رئيس التحرير محمد الوعيل والمدير العام الزميل صالح الحميدان الذي يحرص على اقامة العديد من الندوات والمحاضرات التي تهتم بجانب التطوير لدى العاملين بالدار كما حضر الزميل نائب رئيس التحرير عتيق الخماس والزميل مساعد المدير العام سعيد هلال الغامدي والعديد من الزملاء في التحرير والادارة.

□ الحمادي «يمين» وسعيد هلال

□ جانب من الحضور في مقر «اليوم»

طائرة الإخلاء تنقل مريضة من وادي الدواسر إلى الرياض

وادي الدواسر/ سعود الدوسري

بتوجيهات صاحب السمو الملكي الامير سلطان بن عبدالعزيز النائب الثاني لرئيس مجلس الوزراء ووزير الدفاع والطيران والمفتش العام نقلت احدى طائرات الاخلاء الطبي المريضة المواطنه سارة بنت محمد الدوسري من مستشفى وادي الدواسر العام الى مستشفى دلة بالرياض بعد ان اصيبت بكسر في الجمجمة وتعرضت لنزيف في المخ من جراء ذلك السقوط واوضح مدير المستشفى مبارك الشريدة لـ «اليوم» ان المستشفى قام بالتنسيق مع الاخلاء الطبي بعد وصول الموافقة لنقل المصابة.. من جانبه اعرب ذوو المريضة عن شكرهم وتقديرهم لمقام صاحب السمو الملكي الامير سلطان بن عبدالعزيز على هذه البادرة الانسانية التي يلقاها المواطنون من اولياء الامر في هذه البلاد.