لإعلانك في هذه المساحة
يرجى الاتصال على هاتف
٨٥٨٠٨٠٠ تحويلة ٦١٦٠ - ٦١٣٠

الأمير عبد الله والأمير سلطان يشكران العساف

خادم الحرمين الشريفين يشكر العاملين بصندوق التنمية العقارية

الرياض/واس

وجه خادم الحرمين الشريفين الملك فهد بن عبدالعزيز ال سعود شكره لجميع العاملين فى صندوق التنمية العقارية على ما حققه الصندوق من انجازات. اء ذلك في برقية تلقاها معالى الدكتور ابراهيم بن عبدالعزيز العساف وزير المالية والاقتصاد الوطنى ورئيس مجلس ادارة الصندوق بعد اطلاع الملك المفدى على التقرير السنوى للصندوق خلال العامين الماليين ١٤١٩/ ١٤٢٠ هـ، ١٤٢٠/ ١٤٢١ هـ. كما وجه صاحب السمو الملكى الامير عبدالله بن عبدالعزيز نائب خادم الحرمين الشريفين وصاحب السمو الملكى الامير سلطان بن عبدالعزيز النائب الثانى لرئيس مجلس الوزراء ووزير الدفاع والطيران والمفتش العام شكرهما لمماليه بعد اطلاعهما على التقرير. وجاء في التقرير ان الصندوق تلقى خلال العامين الماليين ١٤١٩ / ١٤٢٠هـ، ١٤٢٠/ ١٤٢١ هـ ٥٩٫٣٩٨ طلبا لبناء مساكن خاصة بلغت قيمتها الاجمالية ١٥٫٩٣٤٫٠٠٠٫٠٠٠ ريال قدم الصندوق منها خلال تلك الفترة ١٣٫٩٤٧ قرضا بقيمة اجمالية ٣٫٨٧٩٫٠٠٠٫٠٠٠ ريال ساهمت فى بناء ١٦٫٧٣٦ وحدة سكنية فى مختلف مناطق المملكة.

وبذلك يصبح عدد القروض التى قدمها الصندوق منذ بدء نشاطه فى العام المالى ١٣٩٥ م ١٣٩٦ هـ حتى نهاية العام المالى ١٤٢٠ / ١٤٢١هـ / ٤٥١٫٠٧٧ م قرضا بقيمة اجمالية ١١٨٫٣٧٩٫٠٠٠٫٠٠٠ ريال. وبين أن عدد القروض التى تم نقلها من مقترضين الى آخرين بلغت خلال هذين العامين ٦٦٦ر٥ قرضا وبلغ اجمالى عدد القروض المنقولة منذ صدور الموافقة السامية على هذا الترتيب عام ١٤٠٧هـ وحتى نهاية العام المالى ١٤٢٠/ ١٤٢١ هـ ٣٤٫٧٢٢ قرضا. كما شهد هذان العامان استكمال توزيع وحدات الإسكان حيث تم توزيع ١٩٥٣ م وحدة سكنية ليرتفع عدد الوحدات السكنية التى وزعت عن طريق الصندوق الى ٢١٫٢١١ وحدة سكنية فى كل من مكة المكرمة والرياض وجدة والدمام والخبر والاحساء والقطيف والقصيم. وعن المبالغ التى تم تحصيلها خلال هذين العامين اشار التقرير الى أنها بلغت ٣٫٤٠٠٫٠٠٠٫٠٠٠ ريال للقروض الخاصة و١٦٢٫٠٠٠٫٠٠٠ ريال للقروض الاستثمار موضحا أن برنامج الاقراض للاستثمار قد توقف بعد أن حقق الهدف منه ولتركيز موارد الصندوق على قروض الوحدات السكنية الخاصة.

وفر وقتك
تخليص التأشيرة مجانا
المؤسسة العالمية للاستقدام
أندونيسيا . سريلانكا . خط سريع أسبوعين
الفلبين . مندوبنا يصلكم إلى مقركم بالمملكة
استعداد تام لكافة الدول . نقبل بطاقة الصرف
الخبر : شارع الملك خالد تقاطع ٢٢/٢٣
هاتف ٨٦٤٤٦٢٢/٨٩٥٣٩٦٩/٨٦٤٧٥٣٢

نائب خادم الحرمين الشريفين يترأس جلسة مجلس الوزراء أمس

الموافقة على مشروع تنظيم وتوفير الرعاية الصحية الشاملة

الأمير عبد الله يوصي الشباب باستثمار أوقات فراغهم

دعوة الهند وباكستان إلى تغليب الحكمة وحل الخلاف بينهما بالتفاوض

«البواردى» و«شايف» عضوان فى مجلس إدارة الخطوط الحديدية

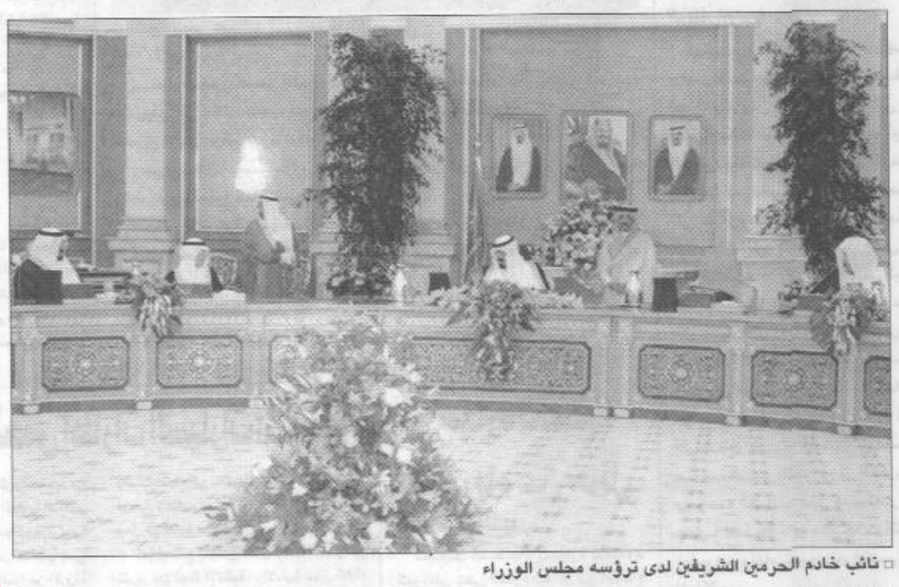

□ نائب خادم الحرمين الشريفين لدى ترؤسه مجلس الوزراء

جدة/واس

ترأس صاحب السمو الملكي الأمير عبد الله بن عبد العزيز آل سعود نائب خادم الحرمين الشريفين الجلسة التي عقدها مجلس الوزراء بعد ظهر أمس الاثنين في قصر السلام بمحافظة جدة.

وأعرب نائب خادم الحرمين الشريفين في بداية الجلسة وبمناسبة قرب انتهاء العام الدراسي عن تمنياته لابنائه الطلاب والطالبات بالتوفيق والنجاح مقدرا ما بذلوه من جهد ومثابرة فى سبيل التحصيل العلمى والحصول على نتائج طيبة.

كما أعرب – حفظه الله– عن شكره للمعلمين والمعلمات وجميع القائمين على التعليم العام والعالى لحرصهم وحثهم الطلاب والطالبات على التحصيل العلمى والارتقاء بمستواهم التعليمي.

وقال وزير الاعلام الدكتور فؤاد بن عبدالسلام الفارسى عقب الجلسة ان نائب خادم الحرمين الشريفين أوصى أبناءه الشباب بمناسبة انتهاء العام الدراسى وبدء الاجازة الصيفية باستثمار أوقات فراغهم بما يعود عليهم وعلى وطنهم ومجتمعهم بالخير والنفع.

وبين وزير الاعلام أن المجلس بحث من جهة أخرى وبتوجيه كريم المستجدات على الساحة الدولية وبخاصة تطورات الاوضاع بين الباكستان والهند.

وأعرب المجلس عن قلق المملكة الشديد من التوتر السائد بين البلدين داعيا اياهما الى تغليب الحكمة وحل الخلاف بينهما بالتفاوض والحوار وعدم اللجوء الى الحرب لما تجره من دمار وخراب على البلدين الجارين والمنطقة باسرها.

كما جدد المجلس ادانته للممارسات الاسرائيلية التعسفية ضد الشعب الفلسطينى ومواصلة قوات الاحتلال سياسة القتل والهدم مشددا على أن تلك الاعمال العدوانية تزيد الاوضاع سوءا وتقف حائلا دون الجهود المبذولة لاحلال السلام فى المنطقة.

وأفاد الوزير الفارسى بأن المجلس بعد ذلك واصل جدول أعماله وأصدر من القرارات ما يلى:

أولا : بعد الاطلاع على المعاملة المرفوعة من صاحب السمو الملكى النائب الثانى لرئيس مجلس الوزراء رئيس الجانب السعودى بمجلس التنسيق السعودى اليمنى بشأن مشروع مذكرة تفاهم بين المملكة العربية السعودية والجمهورية اليمنية للتعاون فى مجالات المحافظة على التنوع الاحيائى قرر مجلس الوزراء تفويض صاحب السمو الملكى العضو المنتدب للهيئة الوطنية لحماية الحياة الفطرية وانمائها أو من ينيبه بالتوقيع على مذكرة التفاهم المشار اليها بين الهيئة الوطنية لحماية الحياة الفطرية وانمائها فى المملكة العربية السعودية ومجلس حماية البيئة فى الجمهورية اليمنية فى ضوء الصيغة المرافقة للقرار ومن ثم رفع النسخة النهائية الموقعة لاستكمال الاجراءات النظامية اللازمة.

ثانيا: بعد الاطلاع على المعاملة المرفوعة من صاحب السمو الملكى النائب الثانى لرئيس مجلس الوزراء وزير الدفاع والطيران والمفتش العام حول طلب سموه الموافقة على استكمال الاجراءات النظامية لمذكرة التفاهم للتعاون فى مجال البيئة بين وزارة الدفاع والطيران / الرئاسة العامة للارصاد وحماية البيئة بالمملكة العربية السعودية ووزارة البيئة والطاقة (وكالة حماية البيئة الدانماركية) بمملكة الدانمارك وبعد الاطلاع على قرار مجلس الشورى رقم ٢٩ / ٣٤ وتاريخ ٢٨ / ٨ / ١٤٢٢هـ قرر مجلس الوزراء الموافقة على مذكرة التفاهم المشار اليها الموقعة فى مدينة كوبنهاجن بتاريخ ٣٠/ ١٠ / ١٤٢١هـ الموافق ٢٥ / ١ / ٢٠٠١م بالصيغة المرافقة للقرار وقد أعد مشروع مرسوم ملكى بذلك.

ثالثا: بعد الاطلاع على المعاملة المرفوعة من صاحب السمو الملكى وزير الداخلية بشأن طلب سموه الموافقة على التباحث مع الجانب اليونانى لاعداد مشروع اتفاق للتعاون الامنى بين المملكة العربية السعودية وجمهورية اليونان والتوقيع عليه قرر مجلس الوزراء تفويض صاحب السمو الملكى وزير الداخلية أو من ينيبه بالتباحث مع الجانب اليونانى لاعداد مشروع الاتفاق المشار اليه فى ضوء الصيغة المرافقة للقرار والتوقيع عليه ومن ثم رفع النسخ النهائية الموقعة لاستكمال الاجراءات النظامية.

رابعا : بعد الاطلاع على المعاملة المرفوعة من صاحب السمو الملكى الرئيس العامة لرعاية الشباب بشأن طلب سموه التصديق على مشروع اتفاقية تعاون ثقافى وشبابى ورياضى بين حكومة المملكة وحكومة الجمهورية اليمنية الموقعة فى مدينة الرياض بتاريخ ٢٧ / ٧ / ١٤٢٢هـ الموافق ١٤ / ١٠ / ٢٠٠١م قرر مجلس الوزراء الموافقة على الاتفاقية المشار اليها الموقعة فى مدينة الرياض بتاريخ ٢٧ / ٧ / ١٤٢٢هـ الموافق ١٤ / ١٠ / ٢٠٠١م وذلك بالصيغة المرافقة للقرار وقد أعد مشروع مرسوم ملكى بذلك.

خامسا: بعد الاطلاع على المعاملة المرفوعة من وزير الصحة بشأن مشروع النظام الصحى وبعد الاطلاع على قرار مجلس الشورى رقم ١٦ / ١٦ وتاريخ ١٩ / ٦ / ١٤٢١هـ قرر مجلس الوزراء الموافقة على النظام الصحى المشار اليه بالصيغة المرافقة للقرار وقد أعد مشروع مرسوم ملكى بذلك.

تجدر الاشارة الى أن من أبرز ملامح النظام الصحى الجديد ما يلى: يهدف النظام الى توفير وتنظيم الرعاية الصحية الشاملة بطريقة عادلة وميسرة.

حدد النظام الخدمات الصحية المشمولة به مثل رعاية الامومة والطفولة وبرامج التحصين والرعاية الصحية للمعوقين والمسنين والحوادث والكوارث ومكافحة الامراض المعدية والوبائية وعلاج الامراض المستعصية والصحة النفسية.

كلف النظام وزارة الصحة بتوفير شبكة متكاملة من الخدمات الصحية تغطى جميع مناطق المملكة تشمل مستويات الرعاية الصحية الاولية والثانوية والتخصصية.

أناط النظام بوزارة الصحة عددا من المهام من بينها وضع الاستراتيجية الصحية والخطط اللازمة لتوفير الرعاية الصحية والبرامج اللازمة لاعداد القوى العاملة فى المجال الصحى وتنظيم تداول الادوية والعقاقير الى جانب الضوابط التى يتطلبها الترخيص للمؤسسات الصحية الخاصة ومراقبة نشاطاتها. بين النظام طرق تمويل الخدمات الصحية ومن بينها الميزانية العامة للدولة وايرادات الضمان الصحى والوقف والهبات والتبرعات والوصايا. أجاز النظام تحويل ملكية بعض مستشفيات الوزارة الى القطاع الخاص وذلك بقرار من مجلس الوزراء بناء على اقتراح الوزير.

بين النظام أن الرعاية الصحية لغير السعوديين تقدم وفقا لنظام الضمان الصحى التعاونى ولائحته التنفيذية أما بالنسبة للخدمات الصحية خلال فترة الحج فتقدم وفقا للائحة يضعها الوزير.

تص النظام على انشاء مجلس يسمى (مجلس الخدمات الصحية) يرأسه وزير الصحة ويتم تعيين أعضائه بقرار من مجلس الوزراء لمدة ثلاث سنوات قابلة للتجديد ومن أهم اختصاصات هذا المجلس اعداد استراتيجية الرعاية الصحية فى المملكة ووضع واقرار سياسات التنسيق والتكامل بين جميع الجهات المختصة بتقديم خدمات الرعاية الصحية فى المملكة.

سادسا: بعد الاطلاع على المعاملة المرفوعة من وزير المواصلات بشأن طلبه تعيين اثنين من رجال الاعمال السعوديين ذوى الخبرة عضوين فى مجلس ادارة المؤسسة العامة للخطوط الحديدية بدلا من اخرين انتهت عضويتهما قرر مجلس الوزراء مايلى: -

أولا: تعيين خالد بن محمد بن سعد البواردى وعبدالهادى بن على شايف عضوين فى مجلس ادارة المؤسسة العامة للخطوط الحديدية لمدة ثلاث سنوات.

ثانيا: اجازة استمرار عضوية كل من خالد بن أحمد الجفالى وعبدالعزيز بن راشد الراشد المعينين بقرار مجلس الوزراء رقم ٢١ وتاريخ ١٧ / ١ / ١٤٢٠هـ حتى صدور هذا القرار.

كلمة اليوم

حافة الهاوية

في وقت متزامن مع انعقاد القمة الاقليمية الهندية الباكستانية يوم أمس في آلما آتا تبادل الطرفان قصفا مدفعيا عبر الخط الفاصل بينهما في كشمير قتل فيه من قتل وجرح من جرح ضمن سلسلة من المواجهات العسكرية المحدودة بين الهند وباكستان منذ اندلاع حرب التهديدات الكلامية بين البلدين الجارين النوويين، غير ان النوايا تتجه - ولو شكليا - على الاقل الى الرغبة في الوصول الى تسوية وان تضاربت الاقوال حول اجتماع مشرف بفاجبايي تحت مظلة رعاية روسية - صينية على هامش القمة، وسواء توصل الطرفان الى رؤية عقلانية تسمح لهما بالعودة الى طاولة التفاوض او تأجل التوصل الى هذه الرؤية فان من الواجب عليهما اللجوء الى سياسة ضبط النفس، فمسألة وقف عمليات تسلل المقاتلين الى الشطر الكشميري الواقع تحت سيطرة الهند، يمكن معالجتها بطرق سلمية دون المسارعة الى الدخول في حرب ربما تكون غير تقليدية كما هو في الحروب الثلاث التي خاضها البلدان من قبل، والوصول الى هذه المعالجة يتطلب اولا السيطرة على تصاعد اجواء التوتر على الخط الفاصل في كشمير، ووقف تحريك القوات العسكرية من الطرفين الى نقطة الحدود بينهما، فمن المشكوك فيه رغم تصريحات المسؤولين في البلدين بعدم اللجوء الى استخدام السلاح النووي الالتزام بحرفية تلك التصريحات، ولابد ان تتحرك الولايات المتحدة لإطفاء ألسنة تصاعد اجواء التوتر بين البلدين، فقيام حرب بينهما تقليدية كانت او غير تقليدية سيوجه ضربة مؤثرة على الآماد القصيرة تحديدا للاستراتيجية الحالية التي وضعتها واشنطن لمكافحة الارهاب، فحرب التصريحات التي لا تزال تحوم حول دائرتها السياسية بين فاجبايي ومشرف للخلاص من ازمات داخلية متفاقمة حيث يسعى الاول للخروج من سلبية احداث العنف في غوجارات باستخدامه مشكلة كشمير كوسيلة لامتصاص النقمة الشعبية الموجهة له، ويسعى الاخر لرفع شعبيته التي اكتشف تناقصها في استفتاء طرحه يوم الثلاثين من ابريل الفائت لم يمنحه الشرعية المطلقة التي رسمها لنفسه فأراد الافلات من هذه الازمة بدغدغة مشاعر الباكستانيين ببطولة قومية لاتظهر عادة الا في زمن الحروب، تلك التصريحات ربما تخرج من دائرتها السياسية المحدودة الى ميدان مواجهة عسكرية حقيقية، ويحدثنا التاريخ ان العديد من زعماء العالم الذين كانوا يلوحون بأوراق التهديدات لم يتمكنوا من السيطرة على مجريات الامور فنشبت الحروب بينهم، بما يوحي للوهلة الأولى ان التلويح بتلك الاوراق بين الهند وباكستان ربما أدى الى انزلاق الدولتين النوويتين الى مالا يحمد عقباه، وهو أمر يتطلب من المنظومة الدولية تحديدا ان تفعل شيئا لتساعد في انقاذ الدولتين من مواجهة وشيكة وتمنعهما من الوصول الى حافة الهاوية.

الأمير سطام يرعى اليوم وضع حجر الأساس لبريد الخرج

الرياض/ اليوم

يرعى صاحب السمو الملكي الامير سطام بن عبدالعزيز نائب امير منطقة الرياض وضع حجر الاساس لمبنى بريد محافظة الخرج اليوم الثلاثاء وقال مدير عام بريد منطقة الرياض عبدالرحمن بن عيسى الجساس ان اهتمام ومتابعة صاحب السمو الملكي الامير سلمان بن عبدالعزيز امير منطقة الرياض كان لها الاثر المبارك في اعتماد هذا المشروع، كما كان لمتابعة صاحب السمو الملكي الامير عبدالرحمن بن ناصر بن عبدالعزيز محافظ محافظة الخرج دوره المباشر في سرعة اعتماد هذا المشروع.

واكد الجساس ان هذا المشروع يقام على مساحة ٢١٤٥م٢ ومساحة المبنى ٢٧٨٤م٢ ومقسمة على ثلاثة ادوار، وتبلغ قيمة عقد المشروع ٣,٥٥٠,٤٩٥,٨٥ريال ومدة التنفيذ ٢٤ شهرا.

«اليوم» تنشر أسماءهم

الأمير فهد بن سلطان يرعى حفل تكريم المزارعين الفائزين بجائزة سموه

تبوك/ فائز التمامي

يرعى صاحب السمو الملكي الامير فهد بن سلطان بن عبدالعزيز امير منطقة تبوك اليوم «الثلاثاء» حفل تكريم المزارعين الفائزين بجائزة سموه للمزارع النموذجية في عامها الحادي عشر.

واوضح رئيس لجنة الجائزة المهندس واصل بن حامد العمري ان جائزة الامير فهد بن سلطان للمزارع النموذجية اصبحت احدى الدعائم البارزة في دعم القطاع الزراعي بالمنطقة وكان لها الاثر الكبير في تقدم وتطور الزراعة في منطقة تبوك.

ويسر «اليوم» ان تهنئ الفائزين وتنشر اسماءهم وهم:

ظاهر عبدالعزيز الظاهر، سليمان مريزيق العزامي، سالم عتيق دخيل الله، محمد سليمان الشامان، علي سليمان الشامان، عودة سويلم الشوامين، صالح عيد الشامان، سالم عواد الغنامي، مسلم عيد الجوهري، زامل خلف الزامل، جعفر سلامة الفرحان، عبدالكريم عبدالعزيز الخميس، عيد سالم العطوي، عودة سلامة العطوي، ناصر عواد الحجودي، سليم صياح العميري، عيد سلمان العطوي، محمد عودة العطوي، راشد مخيمر البلوي، سعود عبدالعزيز الصبر، كريم سليمان الشامان، عبدالله محمد العساف، طلق زيد الحنيني، بشير عنبير التيماني، زياد عبدالكريم المشيقح، عبدالرحيم احمد الوكيل، محمد سالم النويجعي، عودة سالم العطوي، خلف فالح البلوي.

٣ أيام فقط
خصم على
٤٠٪
٪١٠٠
من الأقمشة
بناءً على رغبتكم ووفاءً لخدمتكم نقدم لكم
خصم ٤٠٪ على جميع أقمشة المفروشات والستائر
التي تشمل أكبر خيارات من الألوان والنقشات وأحدث الموضات العالمية.
بالاضافة إلى ذلك، احصلوا أيضاً على فرصة ربح هدايا فورية نقدية،
وذلك فقط حتى ٢٥ ربيع الأول ١٤٢٣ هـ الموافق ٦ يونيو ٢٠٠٢ م.
القثمي
شركة أبناء محمد عبيد
بيت الموضة
Al-Guthmi
MOHAMED O. AL GUTHMI SONS CO.
House of Fashion
• الرياض: العليا ت: ٤٦١٧١٧٧ التلفزيون ت: ٤٠٤٣٣٣٤ الروضة ت: ٤٩١١٥٢٩ الايمان ت: ٤٥١١٧٩٤
• جدة: الستين ت: ٦٦٢٣٤٥٧ الشرفية ت: ٦٥١٥٨٦٤ كيلو ٤ ت: ٦٨٧٩٠٥٢ البوادي ت: ٦٥٤٣١٧٥
• الدمام: ت: ٨٣٣٧٤٤٠
• خميس مشيط: ت: ٢٢٣٤٣٢٠ • أبها: ت: ٢٢٦٣٩٥٢
• مكة المكرمة: ت: ٥٣٤٢٣٨٨
• المدينة المنورة: ت: ٨٤٢٤٨٥٠ • ينبع: ت: ٣٢٢٤١٢٠
• تبوك: ت: ٤٢٣٢٥٠١ • بريدة: ت: ٣٢٤٤٦٨٩ • حائل: ت: ٥٣٣٢٩٣٠
تصريح الغرفة التجارية-جدة رقم ٧٢٠

STEAK HOUSE
ستيك هاوس
حتى الإشباع
سرلوين ستيك
٨ أونس
مع زيارات متعددة
إلى ركن السلطة
والشوربة
فقط ٥٥ ريال
+١٥٪ خدمة
وسمي Wasmi
١٠٠٪ لحم بلدي طازج
خيارك الوطني
العرض صالح أيام السبت، الأحد والاثنين فقط من الساعة ٤ - ١٢ ليلاً
الرياض ٤٦٤٩٦٢٨ - جدة ٦٥٢٥٠٠٥ - الخبر ٨٩٢٨٨٨٥
www.steakhousesa.com