بسم الله الرحمن الرحيم

اليوم

قرّوش

١٠ صفحات

يومية تصدر عن مؤسسة دار اليوم للصحافة والطباعة والنشر بالدمام

AL-YAUM Daily Newspaper Dammam - Saudi Arabia | WED. 5 SEP. 1979 No. 2666

□ الاربعاء ١٤ شوال ١٣٩٩ هـ ـ ٥ سبتمبر ١٩٧٩ م ـ العدد ٢٦٦٦ □

الزامل فريدريك

نحن خبراء أجهزة تكييف الهواء في المملكة

مكيفات غرف مكيفات مركزية

حار وبارد

أو بارد فقط

الدمام: تلفون ٣١٤٩٩ ٨٣

الرياض: تلفون ٦٢٨٧٥ - جدة: تلفون ٥١٤٨٨

سمو الأمير عبد الله يصل جنيف

سُمّوه يقدم تقريراً لجلالة الملك عن لقاءاته بعددٍ من الزعماء العرب

جنيف ـ واس ـ وصل صاحب السمو الملكي الأمير عبد الله بن عبد العزيز النائب الثاني لرئيس مجلس الوزراء ورئيس الحرس الوطني الى جنيف قادما من فاس في الساعة السادسة من مساء أمس بتوقيت المملكة للتشرف بالسلام على جلالة الملك خالد بن عبد العزيز المفدى وتقديم تقرير مفصل لجلالته عن لقاءاته بعدد من الزعماء العرب في طرابلس وفي فاس .

وكان في استقبال سموه لدى وصوله صاحب السمو الملكي الأمير سلطان بن عبد العزيز وزير الدفاع والطيران وصاحب السمو الملكي الأمير ماجد بن عبد العزيز وزير الشئون البلدين والقروية وصاحب السمو الملكي الأمير محمد الفيصل والسيد احمد عبد الوهاب رئيس المراسم الملكية والسيد احمد عبد الجبار سفير المملكة في الامم المتحدة في المقر الاوربي والسيد فريد بصراوي سفير المملكة في سويسرا .

وكان سمو الأمير عبد الله بن عبد العزيز قد غادر فاس في الساعة الثالثة بعد ظهر امس حيث كان في وداعه السيد محجوب بخطان وزير البرق والبريد والهاتف والسيد عبد الواحد بلقزيز وزير الاعلام والسيد ادريس البصري وزير الداخلية والشيخ فخري شيخ الأرض سفير المملكة في المغرب ومحافظ مدينة فاس .

ومما يذكر ان الأمير عبد الله قد قام ابتداء من يوم الجمعة الماضي بزيارة كل من ليبيا والمغرب حيث حضر خلال زيارته لليبيا الاحتفالات بذكرى الفاتح من سبتمبر .

برقية شكر لجلالته من الرئيس الكوري

الطائف ـ واس ـ تلقى جلالة الملك خالد بن عبد العزيز المفدى برقية شكر جوابية من الرئيس الكوري بارك تاشنج هي ردا على برقية التهنئة التي كان قد بعثها جلالته له بمناسبة الذكرى الرابعة والثلاثين لاستقلال كوريا .

وقد اعرب فخامة الرئيس الكوري عن شكره لجلالة الملك وتمنياته لجلالته بدوام الصحة والعافية .

تحت رعاية الأمم المتحدة :

فالدهايم يقترح عقد مؤتمر قمّة لتسوية أزمة الشرق الأوسط

المؤتمر يمكن أن يوفر طريقاً للخروج من الوضع "الخطير" الراهن

هافانا ـ الوكالات ـ اقترح الدكتور فالدهايم السكرتير العام للامم المتحدة امس عقد مؤتمر لجميع الاطراف تحت رعاية الامم المتحدة بهدف ايجاد تسوية سلمية شاملة في الشرق الاوسط .

وابلغ الدكتور فالدهايم مؤتمر قمة عدم الانحياز ان ايجاد حل شامل لمشكلة الشرق الاوسط هو امر ملح ويجب ان يشمل جميع نواحي القضية بما في ذلك حقوق الشعب الفلسطيني .

وقال « وفي هذا المجال فانه من الامور التي تستحق الدراسة النظر في عقد مؤتمر دولي وهو مؤتمر يمكن في حالة الاعداد له وتاييد جميع الفرقاء المعنيين ان يوفر طريقا للخروج من الوضع الخطير الحالي .

وقد ايد الرئيس تيتو اقتراح الدكتور فالدهايم قائلا « ان حلا شاملا وعادلا يتطلب حماية جميع الاطراف المعنية على قدم المساواة بمن فيهم منظمة التحرير الفلسطينية .

وكانت مشكلة الشرق الاوسط قد وردت بصورة غير متوقعة في مناقشة مريرة لم تكن مقررة في الجلسة الافتتاحية لمؤتمر القمة امس الاول بعد ان اتهم الرئيس الكوبي فيدل كاسترو مصر بخيانة القضية العربية عن طريق توقيعها معاهدة سلام مع اسرائيل .

الرئيس تيتو والشرق الاوسط

واتخذ تيتو خطا اكثر اعتدالا بصدد الشرق الاوسط من خط الرئيس الكوبي فيدل كاسترو الذي اعلن امس الاول ان مصر خانت القضية العربية بتوقيعها معاهدة السلام مع اسرائيل .

ولم يذكر الرئيس اليوغسلافي مصر بالاسم ولكنه قال « اذا كنا نريد ان نكون واقعيين فيجب ان نقول صراحة ان نسق الحلول المنفردة لا يقود « نحو حل للمسألة الفلسطينية » .

وكان واضحا من خطاب الرئيس تيتو وعدم ذكره مصر بالاسم ان يوغسلافيا تلعب دورا رئيسيا في معارضة محاولات الدول العربية تعليق عضوية مصر في حركة عدم الانحياز .

تيتو وحركة عدم الانحياز

وكان الرئيس تيتو قد حث المؤتمر على تاكيد استقلال الحركة عن تكتلات القوى العالمية واعاد الرئيس تيتو بشدة تاكيد مبدأ عدم الانحياز التقليدي مع الكتلة الغربية او الكتلة الشرقية .

وقال الرئيس تيتو الذي انفصل عن

البقية على الصفحة ٩

تقرير عن الوضع في ايران منذ الثورة :

المتمرّدون الأكراد يلجأون للجبال

بازرجان : معلومات خاطئة للخميني حول الوضع في سانانداج

ايران ـ الوكالات ـ لجأ المتمردون الاكراد الى قمم الجبال في اقليم كردستان بعد ان نجحت القوات الحكومية في طردهم من اهم معاقلهم في مدينة مهاباد .

وقالت مصادر رسمية في طهران ان قوات الجيش تسيطر على المدينة لكنها اعترفت بوجود مقاومة طفيفة في المدينة التي تبدو مهجورة .

وقال راديو طهران ان القوات الحكومية دخلت مدينة بافيه الجبلية .

وفي غضون ذلك قال الدكتور مهدي بازركان ان المعلومات الخاطئة التي وصلت الى الامام اية الله الخميني حول الوضع في مدينة سانانداج دعته الى اعلان التعبئة العامة .

وامتدح في حديث تلفزيوني الاجراءات الثورية التي قام بها الجيش وحراس الثورة في اقليم كردستان .

المطالبة بالحكم الذاتي

ومن ناحية اخرى طالب الحزب الديمقراطي التقدمي الكردي في سوريا الحكم في ايران بمعالجة وضع الاكراد في ايران « على اساس ديمقراطي موضوعي يكفل تحقيق الاماني القومية للشعب الكردي ويخدم وحدة وتقدم شعوب ايران .

وقد جاء ذلك في بيان وزعه الحزب هنا امس واعلن فيه انه يدين الحرب الظالمة ضد الشعب الكردي في ايران .

ودعا بيان الحزب « الى وقف حملات القمع والمذابح التي ترتكب بحق ابناء الشعب الكردي ولا سيما الاطفال والنساء والشيوخ منهم .

كما دعا الى منح الشعب الكردي حقوقه المتمثلة في الحكم الذاتي لكردستان ضمن ايران الديمقراطية الموحدة .

الجيش وحراس الثورة في مهاباد

وفي مهاباد اقتسم الجيش وحراس الثورة الانوار في مهاباد التي اصبحت تسيطر عليها قوات النظام فالجيش يسيطر على المرتفعات المجاورة في حين يحتل حراس الثورة المدينة اما المحاربون الاكراد فقد هربوا الى الجبال . وقد دخل الجيش امس الاول المدينة المهجورة ثم انسحب خارجها وقام امس بتوزيع دباباته نهائيا في المرتفعات ولم يعد باقيا بالمدينة غير حراس الثورة وحدهم حيث يجوبون في سيارات مدرعة الطريق التجاري بها البالغ طوله حوالي ثلاثمائة متر .

وبدأ اهالي مهاباد في العودة اليها بعد ان كانوا امس الاول وفي مدى ساعتين قد جمعوا امتعتهم وغادروا المدينة غير ان الشوارع لم يكن يسير فيها غير الرجال بينما اختفت النساء والاطفال من المدينة .

واكدت امس وكالة الانباء الكويتية ان الحكومة الايرانية حظرت دخول واستخدام شرائط الكاسيت « على اي شكل كان في ايران » .

واوضحت الوكالة التي استندت الى مصادر عليمة ان هذا القرار جاء بعد اكتشاف شرائط كاسيت مسجلة في الخارج للحكام الايرانيين السابقين تدعو الشعب الى الثورة على النظام الحالي .

اغلاق مكتب الاسوشيتدبرس

وطردت الحكومة الايرانية امس مراسلي وكالة « الاسوشيتدبرس » في طهران وامرت باغلاق مكتب الوكالة الى ان يتم تعيين مراسل جديد للوكالة عن طريق السفارة الايرانية في واشنطن .

ونسبت وكالة الانباء الايرانية الى الدكتور علي بهزادنيا مدير عام الصحافة الاجنبية قوله ان سبب اغلاق مكتب الاسوشيتدبرس ما يصدر عنه من تقارير مشوهة وغير موضوعية عن احداث ايران .

ونقلت عنه قوله ايضا ان المستر نيكولاس تاترو رئيس مكتب الاسوشيتدبرس في القاهرة وزوجته الموظفة فيها المسز ارلين تاترو اللذين وصلا الى هنا اخيرا لتولي مكتب ايران يعملان بصورة غير رسمية .

ونسب الى الدكتور بهزادنيا كذلك انه امر بان يكف موظفان ايرانيان في الوكالة عن العمل لديها في ايران .

وقد ذكر مدير مكتب الوكالة ان الزوجين تاترو هنا رسميا وقد حصل كل منهما على وثيقة عمل للصحافيين الاجانب وقعها رسميا الدكتور بهزادنيا نفسه ومدتها ثلاثة اسابيع .

ومن المقرر ان يسافر الزوجان الى واشنطن للحصول على تأشيرات دخول

البقية على الصفحة ٩

وفد ياباني يزور طهران

طوكيو ـ واس ـ يغادر طوكيو الى طهران اليوم وفد ياباني في زيارة لايران يجري خلالها مباحثات مع المسئولين الايرانيين بشأن انشاء مجمع للبتروكيماويات بالمساعدة الفنية اليابانية .

وذكر ماسومي ايزاكي وزير التجارة الياباني الذي أعلن ذلك في مؤتمر صحفي عقده امس ان تكاليف هذا المشروع الذي أجل تنفيذه بسبب ظروف ايران قد ارتفعت من ٢,٥ مليار الى ٣,٥ مليار دولار نتيجة لارتفاع نسبة التضخم على مستوى العالم .

وقال الوزير الياباني ان مباحثات الوفد الذي سيترأسه يوهيرو امايا نائب وزير التجارة قد تشمل امكان حصول اليابان على مزيد من النفط الايراني .

رسالة الى سمو نائب جلالة الملك من سركيس

جدة ـ واس ـ وصل مساء امس الى جدة النائب رينيه معوض المبعوث الشخصي للرئيس اللبناني الياس سركيس قادما من مسقط في زيارة للمملكة في اطار جولته في عدد من الدول العربية .

وسيقوم المبعوث الخاص للرئيس اللبناني اليوم بتسليم رسالة الى صاحب السمو الملكي الامير فهد بن عبد العزيز نائب جلالة الملك وولي العهد من الرئيس سركيس .

معارك بين الثوار المسلمين والجيش الافغاني في شمال كابول

اسلام اباد ـ واس ـ ذكرت مصادر المجاهدين المسلمين الافغانيين في اسلام اباد ان معارك كبيرة وضخمة تدور حاليا في اقليمي باردان وبانشير شمال العاصمة الافغانية كابول .

وقالت هذه المصادر ان المجاهدين المناهضين لنظام الحكم الحالي في افغانستان تمكنوا من أسر ٦٠ شيوعيا وقائد احدى الدبابات السوفيتية كما نسفوا جسر كانترخالا على طريق سالانج وابادوا الجنود الذين ارسلوا للتعزيز .

ونشرت صحيفة بيمان اتحاد

البقية على الصفحة ٩

الحسن : المغرب تتلقى أسلحة جديدة في القريب العاجل

الرباط ـ ا ف ب ـ اعلن الملك الحسن الثاني امس في (ايرسام) ان المغرب سوف تتلقى في القريب العاجل اسلحة جديدة ستكفل لها الدفاع بفاعلية عن وحدة اراضيها من طنجة الى الجويرا بالجنوب الصحراوي .

أعلن الملك ذلك في العرض العسكري الذي اقيم بمناسبة عودة القوات المسلحة المغربية من زائير غير ان الملك الحسن الثاني لم يوضح مصدر هذه الاسلحة .

البقية على الصفحة ٩

تحركات لقوات تنزانيا واوغندا على حدود السودان

الخرطوم ـ رويتر ـ اتهم السودان امس الرئيس الأوغندي غودفري بينايسا بالادلاء ببيانات عدائية ووصف التحركات العسكرية على الحدود السودانية بانها (عدوانية) .

وقال جوزيف لاغو رئيس المجلس التنفيذي الأعلى لجنوب السودان (لقد اصيب السودان بالصدمة من البيانات غير الودية التي ادلى بها الرئيس بينايسا) الذي كما قال اتهم السودان بايواء جنود موالين للرئيس الأوغندي المطرود عيدي أمين .

وأضاف يقول ان موقف السودان الذي اعلن لجميع جيرانه وهو عدم التدخل في الشؤون الداخلية لا يزال قائما ولم يتغير) .

وقال ان تصريحات الرئيس بينايسا قد اعقبتها تحركات للقوات التانزانية والأوغندية على حدود السودان .

بدء الجولة الأولى من المباحثات بين السادات وبيجن

المباحثات تتركّز على الإسراع في تطبيع العلاقات والحكم الذاتي للفلسطينيّين

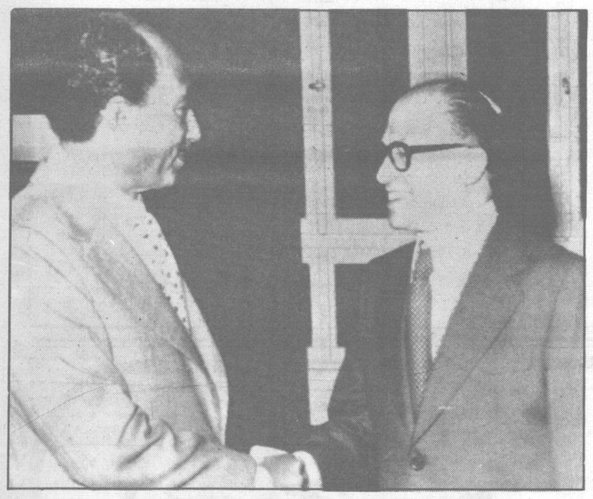

حيفا ـ الوكالات ـ بدأت في مدينة حيفا بفلسطين المحتلة الجولة الأولى من المحادثات بين الرئيس المصري أنور السادات ورئيس وزراء العدو مناحيم بيغن .. ذكر انها ستتركز على الاسراع في تطبيع العلاقات المصرية الاسرائيلية ومفاوضات ما يسمى بالحكم الذاتي للفلسطينيين في الضفة الغربية وقطاع غزة .

هذا وقد عقد الرئيس المصري اجتماعا مغلقا مع الرئيس الاسرائيلي .. كما جرت عدة اجتماعات بين أعضاء الوفد المصري المرافق للسادات وعدد من المسئولين الاسرائيليين .

وقال راديو العدو ان المحادثات بين السادات ونافون تناولت عددا من القضايا ذات الاهتمام المشترك وفي مقدمتها مفاوضات الحكم الذاتي واخر تطورات الموقف في الشرق الأوسط وقضية نفط سيناء .

وقد وصل الرئيس المصري انور السادات قادما بطريق البحر الى ميناء حيفا امس ليبدأ ثلاثة ايام من المحادثات مع الزعماء الاسرائيليين .

وبينما كان يخته يدخل المياه الاقليمية الاسرائيلية قام اسطول صغير من البواخر كما قامت طائرات نفاثة تابعة لسلاح الجو بتحيته وتحية زوجته .

ولوح الرئيس السادات الذي يقوم بثالث زيارة له الى اسرائيل منذ مبادرته السلمية سنة ١٩٧٧ بيده محييا مئات من البحارة الاسرائيليين الذين كانوا يقفون وقفة تاهب على متن سفنهم .

ويتوقع ان تتركز محادثاته مع مناحيم بيجن رئيس الوزراء وسائر الزعماء الاسرائيليين على السعي الى اتفاق على الحكم الذاتي للفلسطينيين في الضفة الغربية وقطاع غزة .

وقد صعد قائد بحري وضباط ارتباط اسرائيليون الى يخت الرئيس السادات امس لارشاده خلال مسافة تبلغ حوالي ١١ كيلومترا للدخول الى مرفأ المدينة الساحلية الشمالية .

وحاولت عشرات من الزوارق الخاصة الاقتراب من اليخت المصري الابيض اللماع وهو سفينة عمرها ٨٠ سنة استخدمها الملك فاروق في السابق لكن الدوريات الاسرائيلية حذرتها من الاقتراب منه .

وبينما كان اليخت يقترب من المرفأ اطلقت بواخر تجارية من بلدان عديدة أبواقها وصفاراتها واطلق ملاحوها هتافات .

وذكر مسؤولون اسرائيليون انهم ابلغوا امس ان حوالي ٦٠٠ بحار على متن السفن التي تواكب يخت الرئيس السادات لن ينزلوا الى البر بل سيبقون في سفنهم في ميناء حيفا .

وكانت اسرائيل قد عرضت عليهم امضاء عطلة على الشاطيء قبل مدة كما خطط سلاح البحرية الاسرائيلي لبرنامج ترفيهي وسياحي لهم .

وذكر مراسل صحفي على متن احدى السفن الاسرائيلية التي استقبلت يخت الرئيس السادات ان غواصة نووية ومدمرة من البحرية الاميركية تابعتا موكب الرئيس السادات البحري وكانت السفينتان تزوران ميناء اشدود الاسرائيلي الجنوبي .

كلمة السادات

وتعهد الرئيس المصري انور السادات بان يواجه ومناحيم بيجن رئيس الوزارة الاسرائيلية التحديات التي تعترض طريق السلام بين الجانبين .

واعاد الى الاذهان ما قاله في الكنسيت الاسرائيلي عام ١٩٧٧ بان لايريق الجانبان اية قطرة دم باعتبار حرب اكتوبر اخر الحروب بينهما .

وكان الرئيس المصري انور السادات يتحدث في خطاب القاه امس لدى وصوله الى مدينة حيفا بشمال فلسطين المحتلة في زيارة تستغرق ثلاثة ايام .

وقال ان مصر واسرائيل ملتزمتان بتوسيع مظلة السلام التي تجلل العلاقات المصرية الاسرائيلية لتشمل فيما بعد الفلسطينيين .

اما اسحق نافون رئيس الكيان الصهيوني فقد أعرب في كلمة ترحيبية عن امله في ان يرى أعلاما عربية اخرى تجاور العلمين المصري والاسرائيلي .

أبناء عمومتي الاعزاء

(ابناء عمومتي الاعزاء) .. بهذه الكلمات بدأ الرئيس السادات بيانه الثاني امس من منصة الشرف حيث استقبله عمدة حيفا .

وكرر الرئيس السادات رغبته ورغبة (الشعب المصري في عدم السماح باراقة مزيد من الدماء) ثم اكد لمستمعيه قوله (بفضل جهودنا المشتركة وجهود صديقي العزيز مناحيم بيجن وجهودي سننجح في تحقيق رغبة شعبينا في العيش في سلام واخاء الى الابد) .

واذاع التليفزيون الاسرائيلي بعد ذلك ان الرئيس السادات الغى اول قرار لقيادة البحرية المصرية وسمح لافراد اطقم الوحدات البحرية المصرية بالنزول الى البر والتنزه في المدينة .

اسرائيل والمساعدة العسكرية الامريكية

ومن ناحية اخرى اعلنت الحكومة الاسرائيلية انها ستطلب من الولايات المتحدة الامريكية مساعدة اقتصادية قدرها ٣.٤ مليار دولار للسنة المالية ١٩٨٠ .

وتبدأ السنة المالية الامريكية في شهر يونيو وهي بذلك تاتي بعد ثلاثة شهور من السنة المالية الاسرائيلية التي تبدأ في اول ابريل .

وتوصل كل من مناحم بيجن رئيس الوزراء وسيمحا ايرليخ وزير المالية ومعاونوه الذين عقدوا جلسة عمل بهذا الصدد امس الاول (الى ان هذا المبلغ هو الذي يجب ان تطلبه اسرائيل من الحكومة الامريكية دون المساعدة العسكرية) .

ويتردد في الدوائر وثيقة الصلة بوزارة الخارجية ان (مثل هذا المبلغ الكبير الذي تطلبه اسرائيل قد يزعج واشنطن حيث يعلن خبراء وزارة الخزانة الامريكية مدى الارتفاع الملحوظ في مستوى معيشة الاسرائيليين) .

وقالت صحيفة هاارتس (في هذا الصدد انه سيجيء اليوم الذي ترغب فيه الحكومة الامريكية معرفة كم من الوقت بقي على المساهم الامريكي ان

البقية على الصفحة ٩

الوكالة الليبية للأنباء

تعلق على استيلاء الطلاب على السفارات في الخارج

طرابلس ـ رويتر ـ قالت وكالة الجماهيرية الليبية للانباء امس ان تحويل السفارات الليبية الى (مكاتب شعبية) يعكس التجربة الديمقراطية الفريدة (داخل البلد التي ستؤدي الى تحسين في العلاقات بين الجماهيرية الليبية وباقي العالم) .

واضافت الوكالة الرسمية تقول (لقد استولت جماهير غفيرة من الطلاب والرعايا الليبيين في الولايات المتحدة وبريطانيا العظمى واسبانيا وفرنسا والمانيا الغربية ومالطا واليونان وايطاليا على مكاتب السفارات الليبية وغيرتها الى مكاتب شعبية واقامت لجانا شعبية لادارتها) .

وقالت (ان هذه الخطوة الشعبية من قبل الجماهير في الخارج اكدت ادراك بلادها للواقع الجديد الذي ينعكس في استيلاء الجماهير على السلطة واخضاع جميع نواحي الادارة السياسية لسلطة الجماهير عن طريق لجان الشعب) .

ومضت تقول (وقد اصبح واضحا ان البروتوكول الدبلوماسي والشكليات الرسمية لا تتمشى مع نظام الجماهير القائم على سلطة الشعب) .

اجتماع بين الملك حسين والرئيس العراقي

عمان ـ واس ـ اجتمع الملك حسين عاهل الأردن في هافانا أمس مع الرئيس العراقي صدام حسين .

وذكر راديو عمان ان العاهل الأردني والرئيس العراقي استعرضا خلال هذا الاجتماع جوانب الموقف العربي الراهن والتطورات التي يمر بها الوطن العربي بالاضافة الى العلاقات الثنائية بين البلدين .

ومعروف ان الملك حسين والرئيس صدام حسين موجودان حاليا في هافانا لحضور اجتماعات قمة دول عدم الانحياز التي بدأت امس الأول في العاصمة الكوبية .

فرنسا تطالب بتسليمها جارودي

بون ـ ا ف ب ـ اعلنت وزارة العدل والبوليس في سويسرا امس ان فرنسا طالبت رسميا امس بتسليمها محسن جارودي الطالب اللبناني المتهم بالاشتراك في اغتيال زهير محسن احد قادة منظمة التحرير الفلسطينية في شهر يوليو الماضي في كان .

فقد القي القبض على جارودي في العشرين من اغسطس الماضي في جنيف بناء على طلب السلطات الفرنسية ، واعلن متحدث باسم وزارة العدل والبوليس ان العدالة السويسرية لا بد وان تستمع مرة اخرى الى اقوال الطالب لكي تعرف ما اذا كان يوافق على تسليمه الى السلطات الفرنسية .

وفي حالة رفضه لذلك سيتعين على الحكومة السويسرية اتخاذ قرار بشأن الطلب الفرنسي .

وتشير بوائر برن الى ان سوريا كانت قد اعلنت ايضا اعتزامها المطالبة بتسليمها جارودي ولكنها عادت فعدلت عن ذلك .

تحرّك لبناني واسع على الساحة العربيّة لشرح أبعاد القضيّة اللبنانيّة

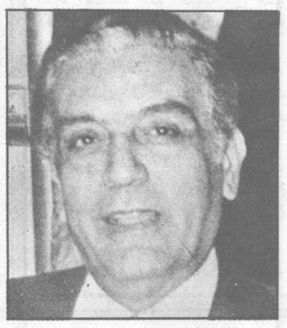

العواصم العربية ـ الوكالات ـ بدأت الحكومة اللبنانية منذ فترة تحركا واسعا على الساحة العربية والدولية لشرح أبعاد القضية اللبنانية .

فمن جهة يقوم اكثر من مبعوث لبناني بجولات في الدول العربية لشرح القضية وتسليم رسائل لقادة هذه الدول من الرئيس اللبناني الياس سركيس .

وأمس .. اجتمع ولي عهد الكويت مع جوزيف سكاف وزير الدفاع اللبناني لبحث الموقف في لبنان ، كما قام رينه معوض والدكتور زكي المزبودي مبعوثا الرئيس سركيس بنقل رسائل الى الملك الحسن الثاني عاهل المغرب ، والسلطان قابوس سلطان عمان .

وفي بيروت قامت وزارة الخارجية اللبنانية امس بترتيب زيارة لعدد من السفراء ورؤساء البعثات الدبلوماسية للجنوب اللبناني .

في الكويت اجتمع سمو الشيخ سعد العبد الله الصباح ولي العهد ورئيس الوزراء الكويتي امس مع السيد جوزيف سكاف وزير الدفاع اللبناني الذي يزور الكويت حاليا في نطاق جولته في عدد من الدول العربية .

وتم خلال الاجتماع بحث الموقف في لبنان عامة وفي الجنوب اللبناني خاصة وكذلك الموقف العربي الراهن .

وكان الوزير اللبناني الذي وصل الى الكويت ليلة امس الاول قد التقى في وقت سابق من هذا اليوم مع الشيخ سالم الصباح وزير الدفاع الكويتي .

رسالة من سركيس للحسين وقابوس

ومن ناحية اخرى غادر مبعوث شخصي للرئيس الياس سركيس بيروت امس الى المغرب ناقلا رسالة من الرئيس اللبناني الى عاهل المغرب الملك الحسن الثاني .

وقالت مصادر رسمية ان النائب الدكتور زكي مزبودي سينقل للعاهل المغربي اقتراحا لبنانيا بعقد مؤتمر قمة عربي للبحث في الوضع في الجنوب اللبناني .

كما تلقى السلطان قابوس بن سعيد سلطان عمان امس رسالة خطية من الرئيس اللبناني الياس سركيس تتعلق بالوضع في لبنان والاعتداءات الصهيونية المتكررة على الجنوب بصفة خاصة .

وقد قام السيد رينيه معوض مبعوث الرئيس اللبناني الذي يزور مسقط حاليا بتسليم الرسالة خلال اجتماعه امس مع مستشار السلطان قابوس .

وكان المبعوث اللبناني قد وصل الى مسقط صباح امس قادما من دبي ضمن جولته الحالية في دول المنطقة .

جولة لسفراء الدول في الجنوب

هذا وقد قطع المهجرون من مدينة صور الجنوبية في مدينة صيدا الطريق امام موكب لعدة سفراء وقائمين باعمال سفارات عربية واجنبية في لبنان كانوا في طريقهم لتفقد المناطق الجنوبية التي تعرضت للقصف الاسرائيلي واليميني خلال اغسطس الماضي .

وقام حوالي ٢,٠٠٠ مهجر من مدينة صور التي استهدفها القصف في الشهر الماضي بقطع الطريق امام موكب السفراء والقائمين بالاعمال لمدة خمس دقائق واطلقوا الهتافات المعادية للولايات المتحدة في وجه السفير الاميركي مطالبين بقطع المساعدات الاميركية عن اسرائيل وبدخول الجيش اللبناني الى مدينتهم .

وسار المهجرون خلف المستر جون غونتر دين السفير الاميركي الذي سلك طرقا فرعية في ظل حراسة امنية لبنانية ـ اميركية للدخول الى مكتب محافظ المدينة .

وقد شارك في هذه الجولة حوالي ٢٠ سفيرا وقائما بالاعمال لدول عربية واجنبية . وكان يرافقهم السيد غسان تويني مندوب لبنان الدائم لدى الامم المتحدة .

وكان هؤلاء المهجرون قد تظاهروا في شوارع مدينة صيدا قبل وصول موكب المبعوثين الدبلوماسيين ودخلوا بعض مكاتب المحافظة في المدينة .

وقال السيد حليم فياض محافظ الجنوب في كلمة القاها امام الدبلوماسيين ان القوات الدولية التي دخلت الجنوب اللبناني قبل ١٧ شهرا لم تتمكن حتى الان من اكمال انتشارها في الجنوب كما ان السلام لم يعد او يوجد بعد .

واشار السيد فياض الى ان الاعتداءات الاسرائيلية ادت الى مقتل ما يزيد على ٣٠٠ مدني لبناني اكثرهم من النساء والشيوخ والاطفال كما ادت الى جرح ما يزيد على ١٠٠٠ مدني لبناني وتهجير ما يزيد عن ٢٠٠,٠٠٠ وتدمير ما يزيد على ٧٠٠٠ منزل والحاق الاضرار الجسيمة بما يزيد على ١٥٠٠٠ منزل اخر .

وقال السيد فياض ان الاعتداءات الاسرائيلية أدت الى حرمان عشرات الالوف من العائلات من موارد رزقها وخاصة في مجال الزراعة كما (ادت الى تحويل المدن الاربع الرئيسية في الجنوب وهي النبطية وصور وبنت جبيل والخيام الى مدن يلفها الخراب وتسكنها الاشباح » .

واستطرد المحافظ قائلا « ان العائلة الجنوبية تهجر هربا من الموت تحت وابل القنابل العنقودية لتقاسي ويلات ومصاعب التشرد ثم لتعود الى الجنوب ما ان تنفرج الحالة الامنية يحدوها الى العودة التعلق بالارض والتراب .

وقال السيد فياض ان الاوضاع الانسانية التي ذكرناها نشأت وتنشأ عن عدوان سافر ومتماد تقوم به دولة معتدية على دولة عضو في هيئة الامم المتحدة .

ومضى السيد فياض يقول « واننا نشعر بان هيئة الامم المتحدة من خلال مجلس الامن لم تتخذ حتى الان جميع الاجراءات المتاحة لاكراه المعتدي على وقف عدوانه » .

لكن السيد فياض قال ان هذا « لن

البقية على الصفحة ٩

أطباء هنود لجنوب لبنان

نيودلهي ـ واس ـ يتوجه الى لبنان خلال الأسبوع الحالي فريق من الأطباء الهنود يضم ٧ من الجراحين والاخصائيين للمشاركة في علاج المصابين في ضحايا القصف الصهيوني على جنوب لبنان .

صرح بذلك السيد فيصل علي عويضه مدير مكتب منظمة التحرير الفلسطينية في نيودلهي وقال ان عددا من الأطباء الهنود قد تطوعوا بالعمل في لبنان .

ورحب المسئول الفلسطيني بالدعم الهندي للشعب الفلسطيني من أجل العودة الى وطنه .