○ تحت رعاية جلالة الملك المفدى ○

جلالته يعلن بداية المهرجان مرحباً بشباب العرب

افتتاح رائع لمهرجان الشباب السادس

« جلالته يعلن افتتاح المهرجان »

بعد قسم الدورة جاء دور صاحب الجلالة الملك المفدى والذي أعلن عن بدء افتتاح المهرجان بالكلمة التالية :

« بسم الله الرحمن الرحيم والصلاة والسلام علي أشرف الانبياء والمرسلين نبينا محمد صلى الله عليه وسلم ، على بركة الله أعلن افتتاح مهرجان الشباب العربي السادس سائلا الله ان يوفق شباب الأمة العربية لكل ما فيه خير العرب والمسلمين وشكراً وأهلا وسهلا بشباب الأمة العربية وضيوفنا الكرام » .

شرف حضرة صاحب الجلالة الملك فهد بن عبدالعزيز المفدى المهرجان العربي السادس والذي افتتحه جلالته عصر يوم أمس « الأربعاء » بحضور صاحب السمو الملكي الأمير عبدالله بن عبدالعزيز ولي العهد ونائب رئيس مجلس الوزراء ورئيس الحرس الوطني .. ومعالي الشاذلي القليبي الأمين العام لجامعة الدول العربية .. وصاحب السمو الملكي الأمير فيصل بن فهد بن عبدالعزيز الرئيس العام لرعاية الشباب ورئيس اللجنة العليا للمهرجان العربي السادس .. وعدد من أصحاب السمو الملكي الأمراء والمعالي الوزراء .. وعدد من ضيوف المملكة وممثلي الدول العربية وجمهور غفير جداً .

هذا وقد وصل صاحب الجلالة الملك فهد المفدى الى ملعب رعاية الشباب بالرياض وسط تصفيق حاد من الجماهير العربية التي احتشدت لتحية جلالته قبل وصوله الى المنصة الملكية .

وما ان صعد جلالته الى المقصورة الملكية حتى استقبله الشباب العربي الذي ملأ مدرجات الاستاد الرياضي في الرياض ، وقد رد جلالته بتحية ابناءه العرب الذين حضروا ليجسدوا أمل الأمة ويوحدوا مصيرها ..

وقد عزفت فرقة موسيقى الجيش السلام الملكي ، بعدها حيا جلالته الوفود المدعوة والجماهير واخذ جلالته مكانه في صدر المقصورة الملكية .

بعد ذلك بدأت وفود الدول العربية بالمرور أمام المنصة الملكية حيث قدمت أثناء مرورها بعض العروض القومية وقد قام جلالة الملك وظل واقفاً معبراً عن اهتمام جلالته بهذا الحدث التاريخي العربي الخالد .

وفي هذه الأثناء ظهرت لوحة خلفية تمثل الجزيرة العربية وفي وسطها صورة للمغفور له جلالة الملك عبدالعزيز آل سعود موحد الجزيرة العربية ، كما ظهر بجانبها شعار المملكة العربية السعودية ، كما ظهرت لوحة خلفية للمسجد الحرام والمسجد النبوي والمسجد الأقصى .

وقد كان وفد المملكة العربية السعودية آخر الوفود التي مرت أمام المنصة الملكية وأخذت أماكنها واصطفت في طابور موحد مواجهين المنصة الملكية .. وبعد ان اكتمل اصطفاف الوفود عاد جلالة الملك المعظم وسمو ولي عهده وأصحاب السمو الملكي الأمراء والمعالي الوزراء وأعضاء الوفود والضيوف للجلوس في أماكنهم .

[القرآن الكريم]

هذا وقد بدء الحفل بتلاوة عطره من القرآن الكريم رتلها الطالب عبدالله محمد المطرود الطالب بكلية أصول الدين بجامعة الامام محمد بن سعود الاسلامية .

[علم الدورة]

ثم أعلن الأستاذ منصور الخضيري مذيع المهرجان عن رفع علم المهرجان حيث قامت ثلة من رجال القوات المسلحة الجوية والبرية والبحرية والدفاع الجوي بحمل علم الدورة واتجهوا الى المنصة الملكية حيث تفضل صاحب السمو الملكي الأمير فيصل بن فهد بن عبدالعزيز الرئيس العام لرعاية الشباب ورئيس اللجنة العليا للمهرجان ومعه معالي الشاذلي القليبي الأمين العام لجامعة الدول العربية ثم اتجهوا الى السارية المعدة لرفع علم المهرجان حيث قام سموه برفع علم الدورة ، حيث ظهرت أثناء ذلك لوحة خلفية مثلت علم الجامعة العربية .

بعد ذلك ألقى معالي الأمين العام لجامعة الدول العربية كلمة أعرب فيها باسمه ونيابة عن جامعة الدول العربية بالشكر والامتنان لجلالة الملك المعظم والمسئولين في المملكة على الجهود الجبارة التي بذلوها لاحتضان هذا التجمع العربي المبارك السادس .

كما ألقى صاحب السمو الملكي الأمير فيصل بن فهد كلمته والتي تطلعون نصها في مكان آخر من هذا الملحق .

كما تلي قسم الدورة من الفنان بكر الشدي من وفد المملكة وردده معه وفود الدول العربية .

بعد ذلك أعلن صاحب الجلالة الملك المعظم عن افتتاح المهرجان العربي السادس بكلمة حيا فيها شباب الأمة العربية [نص الكلمة الملكية في مكان آخر من هذه التغطية] .

وبعد أن افتتح جلالته المهرجان ، تقدمت فرقة الحرس الوطني حيث رددوا نشيد الشباب العربي والذي قابله الجمهور بحرارة واعجاب .

هذا وقد مرت فرق الحرس الوطني والمرور من أمام المنصة الملكية وهم يحملون الاعلام الملونه ، ثم دخلت الفرقة الشعبية للعرضه النجدية ، وبعدها غادرت الوفود المشاركة أرض الملعب في صفوف منتظمة وفي شكل رائع ومنسق .

وفي هذه الأثناء أطلقت البالونات الملونة في سماء الملعب ، كما أطلق الحمام الأبيض رمزاً للسلام والمحبة والوفاء .

بعدها قامت فرقة الأمن العام باستعراض عام متخذاً عدة أشكال جميلة وأطلقت البالونات التي تحمل صور لرؤساء الدول العربية المشتركة في المهرجان .. وفور انتهاء عرضها غادرت فرقة الأمن العام الاستعراضية أرض الملعب حاملة معها اعلام جميع الدول المشتركة وعلم المهرجان وعلم الأمن العام .

ثم توالت العروض الرياضية والتي قدمتها قطاعات الدولة المشاركة في المهرجان وهي القوات المسلحة فوزارة المعارف بالاضافة الى الأمن العام .. وبعد انتهاء الألعاب الرياضية جاء دور الألعاب النارية التي زينت أرض الملعب .

بعدها وقبل ختام حفل الافتتاح دخلت فرقة العرضة النجدية التي وقفت أمام المنصة الملكية وقدمت عروضها .. حيث أختتم حفل الافتتاح .

وقد غادر جلالة الملك المفدى وسمو ولي عهده الأمين ملعب رعاية الشباب بالرياض بهتاف وتصفيق من ابناء وطنه العربي معبرين ومقدرين لجلالته ولسمو ولي عهده هذا الاهتمام الكبير وهذا الدعم اللامحدود في سبيل لم شمل الأمة العربية وجمع كلمتها وتربية نشء عربي صالح لهذه الأمة المباركة .

تشكيلات متميزة وحمام السلام ينتشر في السماء

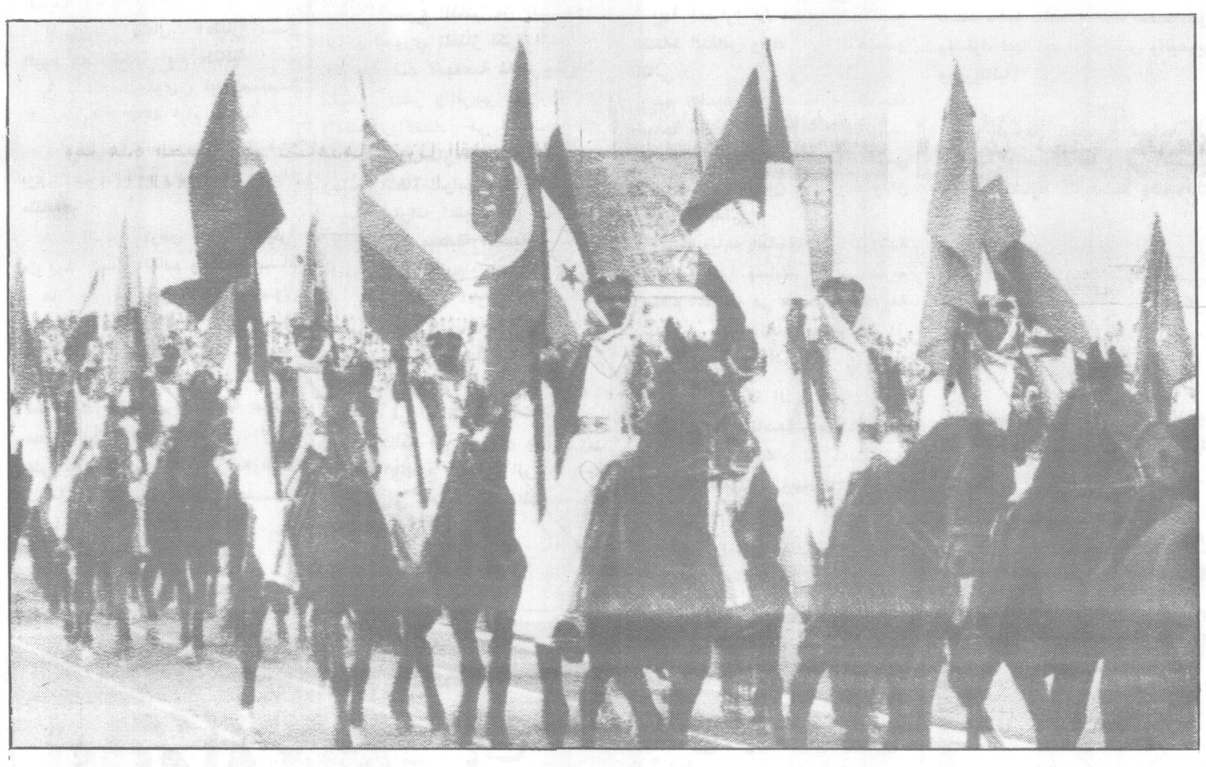

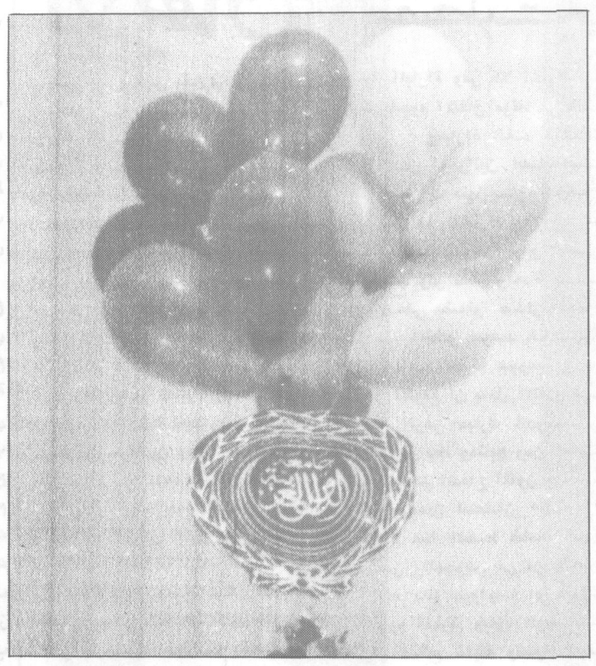

□ صور بالهاتف □

كلمة سمو الأمير فيصل بن فهد

□ مولاي صاحب الجلالة الملك المفدى ، صاحب السمو الملكي ولي العهد معالي الشاذلي الامين العام لجامعة الدول العربية اصحاب السمو والمعالي الاخوة رؤساء واعضاء الوفود الاخوة الضيوف ..

مولاي أرحب بجلالتكم بأسم شباب العرب أرحب بالأب والقائد أرحب بمن له وقفة الخير ونفح العطاء وبأسمك نصرك الله أرحب بشباب العرب في معقل الشباب ومعقل العرب الرياض الشابة الفتية قلب المملكة العربية السعودية مربحا بك يامولاي اشراقة الواعد واطلالة مستقبل مشرق وترميمة امجاد آتية بأذن اله مرحبا بك يامولاي تجدد شباب الامة وتصنع امة الشباب ان هذا المهرجان السادس يامولاي الذي جمع شباب الامة العربية بهذا العدد لاول مرة على طريق الحق بأذن الله له هدف واضح وهو جمع الشمل وهو ما تسعى اليه حفظك الله وتعمل من اجله ونذرت نفسك له هاهم امامك يامولاي شباب العرب وامل المستقبل ، الشباب العربي الذي تعرف الشباب الذي نرجو ، هاهم يامولاي شباب العرب وشباب الاسلام احفاد خالد واسامة وطارق حاملوا راية القران جند رسالة التوحيد لا أريد يامولاي ان اقول شيئا ستراه ولا أعبر بالكلمات ولكن سيرى جلالتكم ما كنت حفظك الله تدعو اليه سترى يامولاي في الايام المقبلة شباب أمتك يدا واحدة في بيت العرب الرياض .

أتقدم بالشكر يامولاي لمعالي الامين العام لجامعة الدول العربية الشاذلي القليبي ومساعديه واجهزة الجامعة على مابذلوه من جهد وأتقدم بالشكر والتقدير للحرس الوطني ووزارة الدفاع والطيران ووزارة الداخلية ووزارة المعارف وجامعة الملك سعود ووزارة الاعلام ومنسوبي الرئاسة العامة لرعاية الشباب وجميع من ساهم بما قاموا به طوال الشهور الماضية من جهد مستمر متواصل لايعرف الكلل حتى اكتمل بحمد الله الاعداد والتنظيم .

مولاي صاحب الجلالة لقد حملني ابناؤك الشباب السعودي رسالة لك يامولاي تقول شكرا .. شكرا لوالدنا الذي جمعنا بأخواننا من الامة العربية شكرا له ولولي عهده وساعده الايمن ولي نائبه الثاني وحكومته الرشيدة مولاي بأسم شباب العرب أتقدم اليك بالشكر على حضورك والدعاء لك بالتوفيق لتحقق لامتنا العربية والاسلامية المجد والنصر حفظك الله وحفظ ولي عهدك ونائبك الثاني والسلام عليكم ورحمة الله .

قسم المهرجان

* القى الشاب بكر فهد الشدي من وفد المملكة العربية السعودية قسم المهرجان .

« أقسم بالله العظيم ان اشترك في هذا المهرجان محافظا على شرف عروبتي معتدا بوحدة أمتي والله على ما اقول شهيد » .

شكر وتقدير

أتقدم بأسمى آيات الشكر للمولى سبحانه وتعالى

الذى من علينا بموفور الصحة والعافية

كما أتقدم للسادة أصحاب وادارة وأطباء وممرضى

مستشفى المانع بالخبر

على ما قدموه لى من عناية تامة سواء فى غرفة الإنعاش

أو أثناء الإقامة بالمستشفى وهو بالمتابعة أيضاً لبقية المرضى والمراجعين

وفقهم الله لأداء هذا الدور الإنسانى

والذى أتمنى رؤيته فى كل مستشفى بالمنطقة

فالح سيف الشامرى