مؤسسة العكاس للتبريد
مكيفات
خط ١١٠ ، ٢٢٠ ضمان ٥ سنوات
منتوجات فريجيدير
المخبر: شارع الأمير سلطان - تقاطع ترمبا خلف سوبر ماركت العائلات - ت ٤٥٤٦٩

بسم الله الرحمن الرحيم

اليوم

١٢ صفحة

١ قروش

يومية تصدر عن مؤسسة دار اليوم للصحافة والطباعة والنشر بالدمام

مكيف فريدريك
فخر الصناعة الوطنية
إنتاج المصنع العربي للتبريد
أحد مؤسسات عبدالله الحمد الزامل وأولاده
الدمام: ت ٢٠٦٤٤-٢٠٥٤٢-٢٠٩٦١ - تلكس ٦٠١١١٥ ARI SJ
المخبر: ت ٤٢٧٨٤-٤٢٥٦٧ الرياض: ت ٢٤٨٤٩

AL-YAUM Daily Newspaper Dammam - Saudi Arabia | Wed. 19 July 1978 No. 2333

الاربعاء ١٤ شعبان ١٣٩٨ هـ - ١٩ تموز ١٩٧٨م - العدد ٢٣٣٣

جلالته يبرق مهنئاً المقدم صالح بانتخابه رئيساً للجمهورية العربية اليمنية

جدة - واس - بعث جلالة الملك خالد بن عبد العزيز المفدى ببرقية تهنئة امس الى فخامة المقدم علي بن عبد الله صالح رئيس الجمهورية العربية اليمنية والقائد العام للقوات المسلحة اعرب فيها عن تهنئته لفخامته بمناسبة انتخابه رئيسا للجمهورية كما اعرب جلالته عن امله في ان يحقق الله سبحانه وتعالى للجمهورية العربية اليمنية الشقيقة تحت القيادة الحكيمة لرئيسها الجديد ما تصبو اليه من امان وامال واستقرار .

وفيما يلي نص برقية جلالته الى الرئيس اليمني :

فخامة الاخ المقدم علي بن عبد الله بن صالح ، رئيس الجمهورية العربية اليمنية والقائد العام للقوات المسلحة - صنعاء .

يسرني وقد تم انتخاب فخامتكم رئيسا للجمهورية العربية اليمنية وقائدا للقوات المسلحة ان اعرب لكم عن خالص التهنئة بهذه الثقة الغالية التي انتم ولا شك اهل لها سائلا المولى سبحانه وتعالى ان يحفظ امتنا العربية من كل مكروه وان يحقق للجمهورية العربية اليمنية الشقيقة تحت قيادتكم الحكيمة كل ما تصبو اليه من امان وما تتطلع اليه من امال ، وان ياخذ بايديكم ووطنكم لما يحقق امنها واستقرارها ورفعتها مع اصدق تمنياتي لفخامتكم بدوام الصحة والسعادة والهناء والتوفيق .

اخوكم خالد بن عبد العزيز آل سعود .

.. وتلقي برقية شكر من رئيس سيشيل

وتلقى جلالته برقية شكر جوابية من فخامة رئيس جمهورية سيشيل ردا على برقية التهنئة التي كان قد بعث بها جلالته اليه في مناسبة اليوم الوطني لبلاده .

البقية على الصفحة - ١١

نفي حول تعاون المملكة واميركا لخفض الوجود السوري بقوات الردع

الرياض - واس - نفى مصدر مسؤول ما رددته بعض وكالات الانباء حول تعاون المملكة والولايات المتحدة الاميركية لبحث مشروع يتمثل في خفض الوجود السوري داخل قوات الردع العربية لصالح القوات العربية والاجنبية .

وقال المصدر ان هذه الانباء لا اساس لها من الصحة .

فالدهايم يصل غدا الى المملكة

جده - واس -

يصل الدكتور كورت فالدهايم السكرتير العام للامم المتحدة الى المملكة يوم غد الخميس في زيارة قصيرة في اطار جولته الحالية في المنطقة .

ويستقبل جلالة الملك خالد بن عبد العزيز المفدى الدكتور كورت فالدهايم قبل ظهر يوم الخميس ، كما يقيم صاحب السمو الملكي الامير سعود الفيصل وزير الخارجية في نفس اليوم حفل غداء تكريما للسكرتير العام للامم المتحدة .

وجدير بالذكر ان الدكتور فالدهايم قد قام أمس الاول بزيارة لسوريا ثم توجه أمس الى الخرطوم لحضور الجلسة الافتتاحية لمؤتمر القمة الافريقي الذي بدأ أمس بالعاصمة السودانية .

.. وتاكيو ميكي

كما يصل الى جده يوم الاثنين القادم السيد تاكيو ميكي رئيس وزراء اليابان السابق في زيارة للمملكة تستغرق عدة أيام بدعوة من الشيخ هشام ناظر وزير التخطيط .

مجلس الوزراء برئاسة الامير عبد الله يوصي بالاهتمام بجيزان ويوافق على تعيينات في عدة وزارات

جده - واس -

عقد مجلس الوزراء جلسة عادية في الساعة الخامسة من مساء أمس بقصر الرئاسة بجده برئاسة صاحب السمو الملكي الامير عبد الله بن عبد العزيز النائب الثاني لرئيس مجلس الوزراء ورئيس الحرس الوطني .

وقد انتهى الاجتماع في الساعة السابعة مساء .

وصرح الدكتور محمد عبده يماني وزير الاعلام بان المجلس استمع في بداية الجلسة الى تقرير من صاحب السمو الملكي الامير نايف بن عبد العزيز وزير الداخلية عن نتائج جولته في منطقة جيزان بناء على توجيهات جلالة الملك المعظم خالد بن عبد العزيز .. واشار الى أن سموه قدم مرئياته وتوصياته للمجلس وبصورة خاصة في مجال الميناء والمواصلات والاسكان والماء والكهرباء واوصى سموه بتكوين هيئة لتطوير مدينة جيزان مكونة من الوزراء المختصين ويكون هدف هذه الهيئة الاشراف على تطوير جيزان ومتابعة مشروعاتها .

وقال في تصريح لوكالة « الانباء السعودية ان المجلس استمع الى ملاحظات سموه عن بعض المنجزات الطبية في المنطقة واوصى المجلس بالاهتمام بتوصيات سموه وتم تكوين لجنة وزارية لدراسة التقرير ورفع التوصيات النهائية لجلالة الملك المفدى لوضعها موضع التنفيذ .

وذكر وزير الاعلام بان المجلس استعرض بعض جوانب سياسة استقدام الايدي العاملة للمملكة واستمع المجلس الى تقرير من سمو وزير الداخلية في هذا الصدد .. كما استمع المجلس الى تقرير من الدكتور عبد العزيز الخويطر وزير المعارف عن السياسة التعليمية في المملكة واستعراض جوانبها في هذا الصدد .

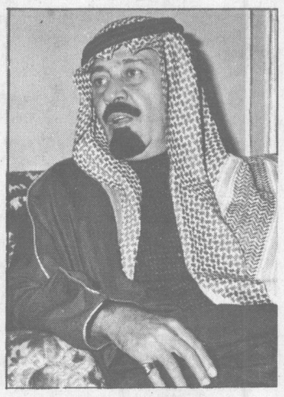

سمو الامير عبد الله

وقال الدكتور يماني ان المجلس استمع الى تقرير من الدكتور سليمان السليم وزير التجارة عن جولته في مدينة ينبع وبصورة خاصة عن محطة استقبال الاسمنت السائب التي اقامتها الوزارة في ينبع بطاقة ٧٠٠ الف طن سنويا للوردية الواحدة .. واشار الى ان المجلس قد وافق على اقتراح معاليه ببيع هذه المحطة الى شركة اسمنت ينبع وتم تفويض معاليه لاكمال اللازم .

وذكر معالي وزير الاعلام ان المجلس وافق على تعيين الاستاذ توفيق ابراهيم توفيق وكيلا لوزارة التجارة والتموين في المرتبة الخامسة عشر . كما وافق المجلس على تعيين الدكتور منصور وكيلا مساعدا لوزارة التخطيط لشئون التخطيط الوطني بالمرتبة الرابعة عشرة وتعيين الدكتور حسن حجره مساعدا لرئيس بلدية جده بالمرتبة الرابعة عشرة وتعيين السيد عبد الله الفهد المقبل وكيلا لوزارة الشئون البلدية والقروية للشئون القروية .

واختتم الدكتور يماني تصريحه بقوله ان هذه القرارات سترفع الى جلالة الملك المفدى للموافقة عليها واقرارها .

سمو الامير عبد الله

الامير نايف يتحدث الى «السياسة» الكويتية

في حديث نشرته له امس صحيفة « السياسة » الكويتية تناول صاحب السمو الملكي الامير نايف بن عبد العزيز وزير الداخلية شئون المنطقة البترولية والعلاقات السعودية - الكويتية ، بالاضافة الى ظاهرة الارهاب العالمي وتسرب المبادىء الهدامة الى المنطقة مشيرا الى تجربة المملكة الناجحة في قضايا الامن وداعيا الى التمسك باحكام الشريعة الاسلامية .

(تفاصيل الحديث على الصفحة الثانية)

الرئيس اليمني الجديد : سنضرب بقوة على كل محاولة للمساس بسيادتنا تقوية العلاقات مع الاشقاء العرب ودعم قضية فلسطين

صنعاء - واس - وصف المقدم علي عبد الله صالح رئيس الجمهورية العربية اليمنية المرحلة الحالية التي تمر بها بلاده بانها من ادق المراحل واصعبها نتيجة للاحداث التي تمر بها اليمن والوضع العربي العام والمسئوليات الجسيمه تجاه الاحداث التي يتعرض لها العالم العربي .

واكد الرئيس اليمني الجديد في الكلمة التى القاها امس بعد اداء اليمين الدستورية امام مجلس الشعب التاسيسي حرصه على مسيرة التنمية في اليمن ورعاية حركة التعاون والتصحيح وبذل كل الجهود لدعم القوات المسلحة اليمنية والامن العام من اجل المحافظة على سيادة اليمن وأمنها .

واعلن المقدم علي عبد الله صالح ان بلاده ستضرب بقوة على كل من يحاول المساس بسيادتها واستقلالها .

وقال أن بلاده ستواصل انتهاج نفس السياسة الخارجية التي انتهجها الرئيس الراحل احمد حسين الغشمي .. كما انها ستعمل على تقوية علاقاتها بالاشقاء والاصدقاء ودعم القضية الفلسطينية والالتزام بميثاق الجامعة العربية والامم المتحدة .

كما علم أن المقدم علي عبد الله صالح رئيس الجمهورية العربية اليمنية سيقوم باختيار نائب لرئيس الجمهورية وقد رجحت الاوساط المطلعة في العاصمة اليمنية أن يتولى هذا المنصب الجديد القاضي عبد الكريم العرشي رئيس مجلس رئاسة الجمهورية السابق ورئيس مجلس الشعب التاسيسي .

كما علم أن المقدم علي عبد الله صالح سيطلب من حكومة السيد عبد العزيز عبد الغني والتي تشكلت في مطلع الشهر الماضي الاستمرار في اداء مهمتها .

والمعروف أن مجلس الشعب التاسيسي في الجمهورية العربية اليمنية قد انتخب اول امس المقدم علي عبد الله صالح رئيسا للجمهورية خلفا للمقدم احمد حسين الغشمي الذي اغتيل في الشهر الماضي .

علي ناصر يهنىء علي صالح بالرئاسة !

وذكرت رويتر ان الرئيس اليمني

البقية على الصفحة - ١١

بدء الجولة الثالثة من محادثات الحد من الاسلحة التقليدية

هلسنكي - الوكالات - بدأت امس جولة ثالثة من محاولات امريكية سوفييتية في هلسنكي تهدف الى الحد من بيع وانتشار الاسلحة التقليدية .

وصرح الجانبان بعد الجلسة الاولى التي عقدت في السفارة الامريكية انهما يتوقعان تحقيق نجاح بهذا الصدد وسيعمل المجتمعون على هيئة لجان فرعية خلال مدة قد تطول الى عشرة ايام .

وكانت جولتان سابقتان بين الطرفين قد عقدتا قبل ذلك . الاولى في واشنطن في العام الماضي والثانية في هلسنكي في شهر ايار مايو من العام الحالي .

عدن وصنعاء توافقان على استقبال لجنة تقصي الحقائق

القاهرة - واس - اكدت الاتصالات التي اجرتها الجامعة العربية مع شطري اليمن موافقة حكومتي صنعاء وعدن من حيث المبدأ على ايفاد بعثة عربية لتقصي الحقائق حول الموقف على الحدود بين البلدين .

اعلن ذلك امس السيد محمود رياض الامين العام للجامعة العربية .

وعلم ان اللجنة التي اقترح الامين العام ايفادها سيتم تشكيلها من الامانة العامة والامانة العسكرية بهدف اجراء حوار سياسي مع المسئولين

البقية على الصفحة - ١١

شمعون : سنواصل القتال ضد قوات الردع بلبنان

سوريا : لن نسمح للعنصريين الكتائب والاحرار بممارسة عملهم الاجرامي

بيروت - الوكالات -

تعهد زعيم حزب الوطنيين الاحرار كميل شمعون بمواصلة القتال حتى النهاية لاخراج من وصفهم بالقوات الاجنبية من لبنان .

وحاول شمعون التملص من اتهامات سورية بانه هو وحزب الكتائب يسعيان الى تقسيم لبنان اذا لم يتمكنا من السيطرة عليه . وقد حدد زعيم ميليشيا الاحرار في حديث لصحيفة اميركية شهر تشرين الاول (اكتوبر القادم) اخر موعد لاخراج القوات السورية حيث تنتهي مدة انتداب قوات الردع العربية وقال :

بعد ذلك يتوجب التوجه الى الجامعة العربية او مجلس الامن الدولي او مقاتلة هذه القوات .

● في دمشق حذر تعليق سياسي اذاعه راديو دمشق بعد ظهر امس من ان سوريا « لن تسمح بزج لبنان في النفق المظلم ولن تسمح للعصابات العنصرية الشمعونية - الكتائبية التي تتعاون مع اسرائيل فعلا بان تستمر في اجرامها » .

ومضى التعليق يقول « ان سوريا التي صبرت على الجرح طويلا بهدف عودة الخارجين عن ارادة الامة وتطلعات الشعب لا يسعها ان تسكت بعد اليوم على ممارسات انواع الدمار والقتل الجماعي لخدمة المخططات الصهيونية في المنطقة العربية » .

واعربت سوريا عن تفاؤلها بالنسبة للوضع الامني في لبنان وقالت على لسان وزير الاعلام فيها السيد احمد اسكندر ان لبنان حقق وضعا امنيا يدعو الى التفاؤل في اعقاب الجولة الاخيرة من القتال في بيروت . وان لبنان يحقق يوميا نجاحا سياسيا ضد القوى المتعاملة مع العدو الصهيوني والداعية الى تقسيم البلاد وقال السيد اسكندر في مؤتمر صحفي عقده في دمشق الليلة الماضية :

ان ميليشيا التحالف الكتائبي الشمعوني تعيش الان فترة اختناق ووضعا ميئوسا منه لا تحسد عليه .

ورفض وزير الاعلام السوري الافصاح عن الدوافع التي جعلت الرئيس الياس سركيس يعدل عن الاستقالة . لكنه قال : ان الشيء المشجع اكثر مما مضى ان الرئيس سركيس سيكون رئيسا لكل لبنان ولكل اللبنانيين ولما سئل الوزير السوري عن امكان حدوث قتال مسلح بين قوات الردع العربية وميليشيا التحالف الكتائبي قال : انه يفضل ان يوجه السؤال الى الرئيس سركيس نفسه .

هذا وقد نفت مصادر سورية انباء تحدثت عن ان الرئيسين حافظ الاسد والياس سركيس قد عقدا اتفاقا بعدم دخول قوات الردع العربية المناطق التي يسيطر عليها الكتائبيون وقالت المصادر ان الرئيس الاسد اكد خلال اتصالاته مع الرئيس سركيس ان قوات الردع العربية باعتبارها الجيش الشرعي في لبنان لها الحق في حفظ النظام والامن في كل المناطق التي ترى ان وجودها فيها ضروري لدعم مسيرة الشرعية اللبنانية .

حسم امني

من جهة اخرى توقعت بعض

البقية على الصفحة - ١١

انباء عن مؤتمر للجزائر والمغرب وموريتانيا لبحث مشكلة الصحراء

الدوحة - الوكالات - ذكرت صحيفة العرب القطرية ان مصادر عربية وثيقة الاطلاع تتوقع عقد مؤتمر يضم الجزائر والمغرب وموريتانيا لبحث قضية الصحراء الغربية باشتراك الجامعة العربية .

وقالت ان زيارة وزير خارجية موريتانيا للرباط مؤخرا تهدف الى الرغبة التي اعلن عنها حكام موريتانيا الجدد المتمثلة في عقد المؤتمر .

واضافت الصحيفة ان الرئيس هواري بومدين رحب بعقد هذا المؤتمر بينما ابدت المغرب بعض التحفظات تجاهه .

بومدين يصل فجأة الى دمشق

دمشق - واس - وصل الرئيس الجزائري هواري بومدين امس فجأة الى دمشق وعقد اجتماعا مع الرئيس السوري حافظ الاسد .

ومما يذكر ان الرئيس بومدين كان قد غادر الجزائر صباح امس متوجها الى الخرطوم لحضور مؤتمر القمة الافريقي الذي بدأ في العاصمة السودانية مساء امس .

ويرافق الرئيس الجزائري وفد يضم السيد عبد العزيز بوتفليقة وزير الخارجية ورضا مالك وزير الاعلام -

وذكرت رويتر ان بومدين استعرض مع الرئيس حافظ الاسد في لقائهما هنا امس الوضع العربي وتطوراته في المشرق والمغرب والوضع في لبنان .

اعلن ذلك مصدر رسمي اثر المباحثات التي اجراها الرئيسان الاسد وبومدين عندما قام الرئيس الجزائري امس بزيارة دمشق لمدة اربع ساعات قبل ان يتابع سفره الى الخرطوم للمشاركة في مؤتمر القمة الافريقي .

وقال المصدر ان هذا اللقاء بين الرئيسين الاسد وبومدين كان مناسبة لتبادل وجهات النظر بينهما حول القضايا المطروحة على مؤتمر القمة لمنظمة الوحدة الافريقية في الخرطوم واشار الى ان وجهات النظر كانت متفقة اتفاقا تاما حول جميع القضايا التي تناولها البحث .

مقتل جندي سوداني برصاص قناصة الكتائب

بيروت - واس - قتل جندي سوداني تابع لقوات الردع العربية المتمركزة في طريق الشياح عين الرمانة .

وقال بيان صادر عن قيادة قوات الردع العربية امس ان الجندي السوداني استشهد نتيجة لرصاصة قناص اطلقت عليه اثناء انتقاله بسيارته العسكرية من مستديرة الطيونة نحو مكان تمركزه قرب البريد .

وحذر البيان بان قوات الردع العربية ستضطر الى اتخاذ التدابير العسكرية اللازمة لوقف استمرار عمليات القنص على افرادها وخاصة في منطقة الشياح وعين الرمانة .

واوضح البيان ان قوات الردع لم ترد بالنار انسجاما مع الاوامر المعطاة لها بهذا الصدد .

واشار الى ان الوضع الامني سجل امس تقدما ملموسا على صعيد الانفراج الامني في الاحياء والمناطق التي شهدت مؤخرا اضطرابا امنيا .

وذكر بان حركة السير بدأت تعود لطبيعتها تدريجيا وعلى كل الطرقات باستثناء طريق الشياح عين الرمانة .

نسف مكتب التصاريح الاسرائيلي ببيت لحم

بيروت - رويتر - قالت وكالة الانباء الفلسطينية « وفا » ان الفدائيين الفلسطينيين وضعوا عبوات ناسفة موقوته صباح أمس داخل مكتب التصاريح في مدينة بيت لحم مما ادى الى اصابة عدد غير محدد من الجنود الاسرائيليين واصابة المبنى باضرار .

على هامش مؤتمر لندن : كامل : المحادثات ايجابية وطيبة

لندن - واس - الوكالات - بدأت امس في قلعة ليدز جنوب شرقي لندن المحادثات الرسمية بين وزراء خارجية مصر والولايات المتحدة واسرائيل بشان تذليل العقبات التي تعترض تحقيق تسوية سلمية في الشرق الاوسط .

وذكر راديو لندن ان المحادثات ستتركز على القضايا الرئيسية التي تباعد بين مواقف الطرفين المصري والاسرائيلي خصوصا ما يتعلق بالضفة الغربية وقطاع غزة المحتلين .

ومما يذكر أن مصر كانت قد طالبت اسرائيل اول امس بان تعلن بصفة محددة استعدادها للجلاء عن الضفة الغربية وقطاع غزة وانهاء الوجود العسكري الاسرائيلي فيهما ، كما هو وارد في مشروع السلام المصري وذلك قبل بحث ترتيبات الامن في الضفة الغربية .

كما كذبت مصر في بيان اصدرته اول امس المزاعم الاسرائيلية عن موافقة مصر على بقاء الوجود العسكري الاسرائيلي في الضفة والقطاع .

وقد اختتمت بعد ظهر امس الجلسة

البقية على الصفحة - ١١

معظم اعضاء حكومة بيغن واعضاء الكنيست متورطون في الرشاوى

بيروت - واس - تم رفع الحصانة البرلمانية عن عضو الكنيست الصهيوني صموئيل رختمان عضو تجمع ليكود لتورطه في قضايا رشاوي .

وذكرت وكالة الانباء الفلسطينية

البقية على الصفحة - ١١

في خطاب وجهه لمؤتمر القمة بالخرطوم فالدهايم يحذر من نقل صراع القوى الكبرى لأفريقيا

الامم المتحدة - رويتر : حذر الدكتور كورت فالدهايم السكرتير العام للامم المتحدة زعماء افريقيين من جعل قارتهم ساحة للمواجهة بين دول كتلة القوى الكبرى .

وابلغ رؤساء الدول والحكومات في منظمة الوحدة الافريقية المجتمعين في الخرطوم قوله (لا استطيع ان اؤكد بشكل اكثر من اللازم على ضرورة تفادي هذا) .

وقال الدكتور فالدهايم في خطابه الذي نشر في مقر الامم المتحدة ان قضايا قد اثيرت حول تدخل خارجي في نزاعات افريقية داخلية في الاساس .

وان القلق لم تعرب عنه الاطراف المعنية فحسب بل اعرب عنه كذلك زعماء افريقيون اخرون ادركوا الامر (لئلا تصبح القارة ساحة للمواجهة بين دول كتلة القوى الكبرى) .

واعلن قوله ان الالتزام بالقانون كما حدد في ميثاقي الامم المتحدة ومنظمة الوحدة الافريقية هو الذي سيؤمن السلام والتقدم في افريقيا .

واشار الى النزاعات في قرن افريقيا وتشاد والصحراء الغربية وحث على استخدام لجنة للوساطة والمصالحة والتحكيم التابعة للمنظمة لحل عدة اوضاع مهددة بالخطر .

وكان مؤتمر القمة الافريقي الخامس عشر قد بدأ اعماله في الخرطوم أمس بحضور وفود من تسع واربعين دولة افريقية - وتتناول مشروعات القرارات التي من المقرر ان يكون المجلس الوزاري للمؤتمر قد فرغ من اعدادها صباح امس تتناول بين امور اخرى موضوع التدخل الاجنبي في القارة الافريقية والعلاقة مع مجموعة دول عدم الانحياز والنضال الذي تخوضه شعوب جنوب افريقيا ضد الانظمة العنصرية وتعاون هذه الانظمة مع الكيان الصهيوني في المجال النووي .

نميري يدعو لتشكيل قوة أمن افريقية

الخرطوم من محمد عبد الرحمن - افتتح الرئيس السوداني جعفر نميري مؤتمر القمة الافريقي الخامس عشر ، واكد الرئيس نميري تأييد بلاده لتحقيق

البقية على الصفحة - ١١

المصنع العربي للتبريد
لإنتاج مكيفات فريدريك
(وحدات غرف - وحدات مركزية)
أحد مؤسسات عبدالله الحمد الزامل وأولاده - الصناعية
يتقدم بالشكر الجزيل لكل الزبائن الذين استعملوا مكيفات فريدريك وساعدونا في زيادة الإنتاج وبهذه المناسبة نود أن نعلن أنه تم مؤخرا
تخفيض الأسعار
الخاصة بالمكيفات
نتيجة :
١- استخدام معدات إنتاجية حديثة
٢- تنمية الكفاءة الإنتاجية .
نحن ندعوكم لزيارة المصنع لتشاهدوا بأنفسكم مدى تطور الصناعة في المملكة
معارض الدمام - المصنع : المنطقة الصناعية - ص ب ٢٩٤ مطار الظهران
ت ٢٠٦٤٤ - ٢٠٥٤٢ - ٢٠٩٦١ - تلكس ٦٠١١١٥ ARI SJ
المخبر : عمارة الزامل خلف بنك القاهرة - ت ٤٢٧٨٤ - ٤٢٥٦٧
الرياض : شارع الملك فيصل - ت ٢٤٨٤٩
المعرض وقسم الخدمات والصيانة : شارع الظهران - أمام محطة الدريس - ص ب ٢٥١
الجبيل : بالقرب من شركة الكهرباء
إن وجود المصنع محليا يضمن الخدمة وقطع الغيار