لنترك النتائج تتكلم
ديكوهوم
معرض زخرفة المنزل
مطابخ «آلا» الإيطالية
متوفر منها العديد من الموديلات والألوان
فنيون متخصصون في التركيب.
الرياض { شارع الناصرية تليفون : ٣٢٤٧٩
شارع الملك فيصل تليفون : ٢٤٣٠٨
الخبر : شارع الملك عبدالعزيز تليفون : ٤٧٩٣٦

٢٠ صفحة

الجزيرة

صحيفة يومية تصدر عن مؤسسة الجزيرة للصحافة والطباعة والنشر

١٠ قروش

بسم الله الرحمن الرحيم ـ السنة السادسة عشرة ـ العدد ٢٦٧٨
الخميس ـ ١٠ محرم ١٤٠٠هـ ـ الموافق ٢٩ نوفمبر ١٩٧٩م

AL — JAZEERAH DAILY NEWSPAPER
No. 2678 /year 16th/ 29 — 11 — 1979

البابطين
تجارة . صناعة . مقاولات
SPEED QUEEN
سبيد كوين
غسالات بعصارة . اتوماتيك . نشافات . مكيفات
متخصصون في انشاء محطات وشبكات الكهرباء وتوريد مستلزماتها.
الرياض ت ٢٥٠٢٨ ـ ٢٨٠١٢
جدة ت ٣٣٧٥٨ ـ ٣٣١٣٢
الخبر ت ٤١٩٠٤

جلالة الملك يلتقي بالملك حسين في الرياض أمس

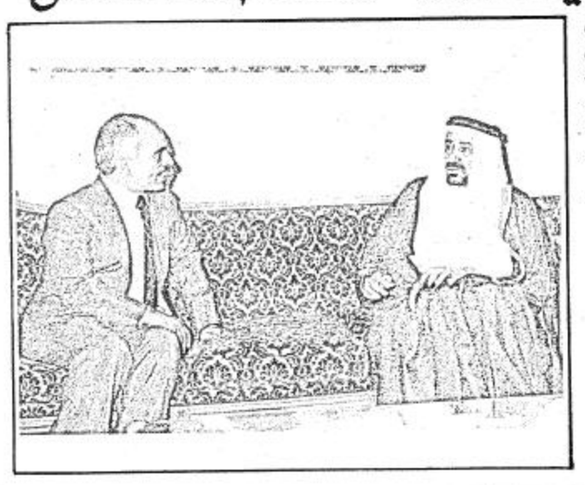

الرياض ـ و.ا.س
غادر جلالة الملك حسين ملك الاردن والوفد المرافق له الرياض عصر امس عائدا الى بلاده بعد زيارة قصيرة للمملكة التقى خلالها مع جلالة الملك خالد بن عبدالعزيز المفدى.

وكان في وداع جلالته بالمطار صاحب السمو الملكي الامير عبدالله بن عبدالعزيز النائب الثاني لرئيس مجلس الوزراء ورئيس الحرس الوطني وصاحب السمو الملكي الامير سطام بن عبدالعزيز نائب امير منطقة الرياض وعدد من كبار المسئولين.

وجدير بالذكر ان جلالة الملك حسين كان قد وصل الى الرياض قبل ظهر امس وكان جلالة الملك خالد بن عبدالعزيز المفدي على راس مستقبلي جلالته لدي وصوله.. كما كان في استقباله صاحب السمو الملكي الامير عبدالله بن عبدالعزيز النائب الثاني لرئيس مجلس الوزراء ورئيس الحرس الوطني وصاحب السمو الملكي الامير سطام بن عبدالعزيز نائب امير منطقة الرياض وعدد من اصحاب السمو الملكي الامراء والمعالي الوزراء وكبار المسئولين من مدنيين وعسكريين.

وبعد استراحة قصيرة في الصالة الملكية بالمطار صحب جلالة الملك خالد ضيفه الى المكان المعد لنزوله.

ويرافق جلالة الملك حسين وفد يضم الشريف عبدالحميد شرف رئيس الديوان الملكي والفريق الركن زيد بن شاكر القائد العام للقوات المسلحة الاردنية.

وقد اقام جلالة الملك خالد بن عبدالعزيز المفدى ظهر امس حفل غداء تكريما لجلالة الملك حسين والوفد المرافق له.

..في إطار تنسيق السياسة البترولية بين البلدين

وزير البترول في الإمارات يزور المملكة ويعقد اجتماعاً مع نظيره الشيخ يماني

العتيبة: أي زيادة في أسعار البترول.. لابد أن تكون معقولة ومتدرجة

الرياض/واس
اكد الدكتور مانع سعيد العتيبه وزير البترول والثروة المعدنيه في دولة الامارات العربية، اكد ان اي زياده في اسعار البترول لابد وان تكون معقوله وتدريجية. وقال اننا نستطيع ان نذهب باسعارنا الى مستويات عاليه ولكن ذلك سيترك اثارا سلبيه على الدول الناميه والصناعية. وقد جاء تصريح الدكتور العتيبه هذا بعد وصوله الى مطار الرياض في وقت سابق امس في زيارة قصيره للمملكة حيث كان في استقباله في المطار معالي الشيخ احمد زكي يماني وزير البترول والثروة المعدنية وعدد من المسئولين في الوزارة.

وقد صرح معاليه بعد وصوله بانه يحمل تحيات سمو الشيخ زايد بن سلطان ال نهيان رئيس دولة الامارات العربية لجلالة الملك خالد بن عبدالعزيز المفدى.

وقال بانه سيناقش مع الشيخ احمد زكي يماني الموضوعات البتروليه التي جدت علي الساحة البترولية انطلاقا من روح استمرارية التعاون والتنسيق بين البلدين الشقيقين.

هذا وقد اجتمع معالي الشيخ احمد زكي يماني وزير البترول والثروه المعدنية صباح امس مع معالي الدكتور مانع سعيد العتيبه وزير البترول والثروه المعدنيه بدولة الامارات العربية المتحدة. وتم خلال الاجتماع مناقشة عدد من القضايا البتروليه التي تهم البلدين والتنسيق للمؤتمر الذي سيعقد في كاراكاس.

وبعد ظهر امس غادر الدكتور العتيبه الرياض عائدا الى بلاده وكان في وداعه في المطار معالي الشيخ احمد زكي يماني..

واعرب الدكتور العتيبه عن سعادته بهذه الزيارة وقال لقد اجتمعت بزميلي معالي الاخ احمد زكي يماني وتبادلنا وجهات النظر حول ماجد على الساحة البتروليه ونحن دائما نلتقي وسنلتقي ان شاء الله على طريق الخير.

كما اعلن معالي الشيخ احمد زكي يماني بان زيارة معالي الدكتور مانع العتيبه للمملكة تاتي في اطار التنسيق والتشاور المستمر بين البلدين وقال اننا نتكلم بلسان واحد وعن بلد واحد.

حاص «بالجزيرة»

لبنان يطلب من الحكومات العربية المعنية تحديد موعد اجتماع لجنة بيت الدين

كتب ـ عبدالله ناصر الشهري:
اكدت مصادر مطلعة «للجزيرة» ان الحكومة اللبنانية بعثت خلال اليومين الماضيين برسائل الى الحكومات العربية المعنية تطلب فيها تحديد الموعد المناسب لاجتماع لجنة بيت الدين كما اقرها مؤتمر القمة العربي العاشر.

وذكرت المصادر ان الحكومة اللبنانية اقترحت ان يكون موعد اجتماع اللجنة اخر الاسبوع الاول من شهر ديسمبر القادم الا انه لم يتم اختيار مكان معين حتى الآن لعقد الاجتماع واشارت المصادر الى انه من المتوقع ان يقوم مبعوث شخصي من قبل الرئيس اللبناني بجولة تشمل الدول المشاركة في اللجنة ويحمل معه رسائل الى ملوك ورؤساء تلك الدول تتعلق بالموضوع نفسه.

ومن المعروف ان الدول المشاركة باللجنة بالاضافة الى المملكة كل من الكويت وسوريا ولبنان بالاضافة الى الامين العام للجامعة العربية.

الكويت تدعو واشنطن للاعتراف بمنظمة التحرير

دعت الكويت امس الولايات المتحدة الامريكية الى ضرورة الاعتراف بمنظمة التحرير الفلسطينية.

ووصف السيد راشد الراشد وكيل وزارة الخارجية الكويتية خلال لقائه بوفد من الكونجرس الامريكي الموقف الامريكي من المنظمة بانه غير معقول.

برقيات لجلالة الملك وسمو ولي العهد.. تستنكر حادث الحرم وتؤيد جهود المملكة

اعرب عدد من رؤساء الدول العربية والاجنبية عن استنكارهم لحادث الاعتداء الاثم على المسجد الحرام واعلنوا في برقيات لجلالة الملك خالد بن عبد العزيز المفدى عن تاييدهم لما قامت به حكومة المملكة من اجراءات لتطهير بيت الله الحرام من هذه الفئة الباغية الخارجه عن الدين الاسلامي.

كما تلقى جلالته المزيد من برقيات الاستنكار والتاييد من عدد من الهيئات والشخصيات الاسلامية ومن المواطنين من خارج المملكة وداخلها.

كما بعث جلالة الملك المفدى وسمو ولي العهد الامين ببرقيات شكر جوابية للشيخ محمد علي الحركان الامين العام للمجلس الاعلى العالمي للمساجد والامين العام لرابطة العالم الاسلامي والشيخ محمد صفوت السقا ردا على البرقيه التي بعث بها الى جلالته وولي عهده واستنكر فيها حادث الحرم الشريف واعتداء الفئة الباغيه على المسجد الحرام.

نص البرقيات والاستنكارات ص٦

تفجير خطي انابيب بترول في جنوبي ايران

طهران ـ ي ب
ذكرت وكالة بارس للانباء ان انفجارا حطم امس خطين لانابيب البترول الخام في منطقة الاهواز الغنية بالبترول واشعل فيها النيران.

وقالت الوكالة ان الحريق الذي شب نتيجة الانفجار قد امكن السيطرة عليه بعد قليل من نشوبه وانه لم ينشا عنه اي عطل في عمليات انتاج البترول الخام في ايران.

وتستخدم خطوط الانابيب هذه في ضخ البترول الخام من البئر رقم ٢٠ والبئر رقم ٥٠ الى وحدة تكرير في اهواز عاصمة اقليم خوزستان.

استعراض العلاقات بين المملكة ودولة الامارات

ابوظبي ـ و.ا.س
اجتمع سمو الشيخ راشد بن سعيد المكتوم نائب رئيس دولة الامارات العربية المتحدة امس مع الشيخ محمد منصور الرميح سفير المملكة في دولة الامارات.

وقد جرى خلال الاجتماع استعراض العلاقات الثنائية القائمة بين المملكة ودولة الامارات العربية المتحدة.

تقرأ في هذا العدد

● للبيت رب يحميه ● ص ٧
● تحديد اجور سيارات الاجره ونقل البضائع ● محليات
● دعوة للمنتخب السعودي للسباحة ● رياضة
● العمل الحكيم ● ص ٦
● الملحق الفني ● ٤ صفحات

بمناسبة اليوم العالمي للتضامن مع الشعب الفلسطيني.. عرفات يعلن:

أمريكا تقدم يومياً ٢٠ مليون دولار للكيان الصهيوني ومليونين لكل مستوطنة على الأراضي العربية

الرملاوي يطالب حكومة تاتشر بالاعتراف بالمنظمة.. والبرلمان البريطاني يعقد اليوم مؤتمراً للتضامن

لندن ـ نيويورك ـ من احمد اليامي، ويعقوب الزهير، والوكالات
اعلن السيد ياسر عرفات ان المساعدات الامريكية للكيان الصهيوني تكلف الولايات المتحدة يوميا اكثر من ٢٠ مليون دولار ومليوني دولار تدفعها سنويا لكل مستوطنه تقام على الاراضي العربية المحتله. ودعا عرفات المجتمع الدولي الى وضع حد للجرائم الوحشية التي يرتكبها العدو الصهيوني ضد الشعب العربي الفلسطيني.

واكد رئيس منظمة التحرير الفلسطينية ان يوم التضامن العالمي مع الشعب الفلسطيني يمثل ادانة لشريعه الغاب التي ما زالت تفتك بالانسان وبانسانيته في فلسطين وغيرها من البقاع تحت ظل الاستعمار والصهيونية والعنصرية والاضطهاد.

وندد السيد عرفات في رسالة وجهها امس بمناسبة يوم التضامن العالمي مع الشعب الفلسطيني الذي يصادف اليوم الخميس بحملات الاباده وانتهاك المقدسات التي تمارسها سلطات الاحتلال الصهيوني ضد المواطنين العرب داخل الاراضي المحتله.

ومن ناحية اخرى اعرب نبيل الرملاوي مندوب منظمة التحرير الفلسطينية في لندن امس عن اسفه لان بريطانيا لم تغتنم الفرصة التي واتتها للاضطلاع بدور اكثر نشاطا في البحث عن تسوية عادلة للمشكلة الفلسطينية في الوقت الذي يتعين فيه على اوروبا ان تلعب دورا كبيرا في هذا الشان.

وقال الرملاوي في مؤتمر صحفي عقده بمناسبة اليوم العالمي للتضامن مع الشعب الفلسطيني الذي ينظم تحت رعاية منظمة الامم المتحدة ان بريطانيا هي الدولة الاوروبية الوحيدة تقريبا التي لاتزال ترفض الاعتراف بمنظمة التحرير الفلسطينية.

واكد الرملاوي مجددا عدم صحه ما زعمته الحكومة البريطانية من ان منظمة التحرير الفلسطينية على علاقة بمنظمة الجيش الجمهوري الايرلندي..

واضاف ان اوروبا وحدها هي القادرة الان على صياغة مشروع كفيل باعادة التوافق الى منطقتنا يكون خاليا من عيوب ونقائض اتفاقيات كامب ديفيد.

وقال انه من السابق لاوانه مطالبة منظمة التحرير الفلسطينية بالاعتراف

البقية ص١٢

امرأة مسلحة بسكين تقتحم مكتب كيندي

واشنطن/ي ب
قال متحدث باسم البوليس ان امراة تحمل سكينا دخلت مكتب السناتور ادوارد كيندي بمقر الكونجرس الامريكي وانها اشتبكت مع رجال المخابرات الذين يقومون بحراسة السناتور كيندي المرشح عن الحزب الديمقراطي في انتخابات الرئاسة الامريكية وانها اصابت احد رجال الحراسة بقطع في يده، ولكن ليست هناك اصابات خطيرة.

بعد تأجيل إجتماع مجلس الأمن للسبت القادم..

إستمرار التراشق اللفظي بين إيران وأمريكا

طهران ـ ي.ب ـ ا.ف.ب
استمر تصاعد التراشق اللفظي بين الولايات المتحدة وايران بينما اجلت المناقشة الحقيقية حول الازمة الامريكية الايرانية في مجلس الامن حتى يوم السبت القادم اول ديسمبر انتظارا لوصول ابو الحسن بني صدر وزير خارجية ايران بالنيابة الى نيويورك

وخلال جلسة قصيرة لمجلس الامن مساء اول امس طلب كورت فالدهايم السكرتير العام للامم المتحدة الى طرفي النزاع ضبط النفس وتفادي القيام باي عمل من شانه اشعال الموقف

وصرح متحدث باسم الامم المتحدة ان احمد سالمانيان ممثل ابو الحسن بني صدر القائم بعمل وزير الخارجية الايراني قد اكد لفالدهايم ان السلطات الايرانية قد اتخذت كافة الاجراءات لتامين سلامة الامريكيين المحتجزين في السفارة الامريكية في طهران

وعلى صعيد اخر تنفذ التعبئة السياسية والدينية والعسكرية للشعب الايراني بصورة ملموسة ومتزايدة مع اقتراب عاشوراء وهو يوم الحداد الاكبر لدى الشيعة والذي يحتفل به الجمعة القادم.

وتاتي التعبئة السياسية في اطار تدخل جديد معاد للامريكيين حيث رفض اية الله الخميني مسبقا اي اختصاص لمجلس الامن التابع للامم المتحده بنظر موضوع الرهائن المحتجزين بالسفارة الامريكية

وفي واشنطن ادعى الرئيس كارتر ان الرهائن الامريكيين في سفارة الولايات المتحدة في طهران يهددون ويعاقبون اذا هم تكلموا

وكان الرئيس كارتر يتحدث الى زعماء محليين في البيت الابيض اول امس ونسب الى الرئيس كارتر قوله: امامنا التزامان رئيسيان هما حماية شرف بلدنا والدفاع عن المباديء الاساسية وهناك طبعا التزام اخر هو العمل بافضل ما نستطيع من اجل سلامة الرهائن واطلاق سراحهم.. وقال انني ساحمي شرف بلدنا ولن ارضخ لابتزاز مهما كانت الظروف

وصرح الرئيس كارتر لمجموعة من الشيوخ اجتمعوا به في البيت الابيض اول امس الثلاثاء بان الولايات المتحدة لا تعتقد ان اطلاق سراح الرهائن سينهي الازمة التي بدات يوم ٤ نوفمبر الماضي بالهجوم على السفارة الامريكية في طهران.

واضاف كارتر ان احتجاز الرهائن سيكون ذا عواقب وخيمة طويلة على علاقاتنا مع ايران.

هذا وفي الوقت الذي دخلت فيه المحيط الهندي حاملة الطائرات كيتي هوك وخمس من قطع الاسطول الامريكي الاخرى القادمة من بحر الصين اعلن الطلبة المسلمون الذين يحتلون سفارة الولايات المتحدة في طهران انهم بنوا الالغام في حدائق السفارة واسوار مبانيها وجميع المباني تحسبا لقيام الامريكيين بمحاولة لاطلاق سراح الرهائن

ومن جهة اخرى اعلن على اكبر موانفار وزير البترول ان السلطات الايرانية ستنسف المنشات البترولية في حالة وقوع هجوم امريكي

وعلى الصعيد الدولي تطرق الرئيس الفرنسي جيسكار ديستان الى الازمة الايرانية الامريكية اثناء حديث تلفزيوني فاعرب عن اعتقاده بان التناطح الحالي بين طهران وواشنطون لا يبشر بحل وقال ان هذه المشكلة ينبغي ان تسوى في مجلس الامن الدولي وقال الرئيس الفرنسي ان احتجاز الرهائن في السفارة الامريكية في طهران يشكل خرقا غير مقبول للمواثيق والاعراف الدبلوماسية

واضاف يقول انه يخشى ان يتكرر مثل هذا الحادث وان ما حدث في طهران اظهر استياء شعب عاش في تعاسة

وقال الا انه يشكل خرقا غير مقبول للمواثيق والاعراف الدبلوماسية.

وزير خارجية جديد لايران

طهران/واس
اعلنت وكالة الانباء الايرانية ان صادق قطب زاده عضو مجلس الثورة ورئيس هيئة الاذاعة والتلفزيون قد عين وزيرا للخارجية خلفا لابوالحسن بني صدر.

وقالت الوكالة ان القرار الذي اصدره المجلس الثوري الاسلامي في ايران قد صدر عقب الاجتماع الذي عقده المجلس في مدينة قم برئاسة اية الله الخميني.

واشارت الوكالة الى ان بني صدر سيحتفظ بمنصبه كوزير للاقتصاد والمالية بالنيابة.

والمعروف ان بني صدر كان مسئولا عن الشئون الخارجية منذ استقالة حكومة مهدي بازرجان في اعقاب احداث احتجاز الرهائن الامريكيين في السفارة الامريكية في طهران في ٤ نوفمبر الجاري..

كلمة الجزيرة

وقفة تأمل مع محنة الحرم الشريف

ندعو الى وقفة تأمل فيما حدث.. وقفة قد تكون مليئة بالغصات والآهات وممزوجة بكثير من المرارة والحزن والدهشة وعلامات الاستفهام...

ولكن هذه الوقفة لابد منها لنستعرض ما جرى فنحلل ونقلب الامور على كل وجوهها ثم نستنتج بدون انفعال من دون ثورة حقد او كراهية او جموح نحو نزعات تعيدنا الى جاهلية نرفضها ونكرهها..

لابد من دراسة موضوعية شاملة تتناول كل شيء وادق التفاصيل.. قد يكون ذلك صعبا وقد ياخذ وقتا طويلا وقد تبقى بعض القضايا غامضة تحيط بها ظلال سوداء قاتمة يصعب تبين معالمها..

اجل ان ما جرى في الحرم الشريف لا يجب ان يمر دون توقف ويجب ان لا يعبر الى محطة النسيان ابدا.. ان القيادة السياسية ستقوم بواجبها كاملا في هذا المجال ولكن ندعو المواطن العادي الذي قد لا يهمه من يومه لا قضاءه كيفما كان بانتظار الاجازة والسفر والمتعة..

ندعو المواطن العادي الى ادراك ان ما يعيش فيه من امن واستقرار وبحبوحة ورفاء عيش وسمعة طيبة، وما يحيطه به قادته واولياء اموره من عطف ومحبة وحماية في ظل الشريعة والعقيدة والايمان.. ان كل ذلك موضع حسد فالاعداء كثر والحاسدون اكثر وهم قد لا ينتظرون حصول فرصة ذهبية لبث الاشاعات المغرضة والحاقدة، كالفرصة التي اتاحها شراذمة الشر والكفر والمروق عندما استباحوا بيت الله الحرام.. وقتلوا من قتلوا من الابرياء..

من هنا ندعو شبابنا ان يعرفوا تماما دورهم الذي اوجبه عليهم ربهم ويحثهم اليه مليكهم وضميرهم انه دور الخفير الذي لا يغمض له جفن عن كل ذرة تراب في هذه الارض المباركة..

وبايجاز ندعوه كي يعرف ان ما يملكه في بلاده يعز امتلاكه في كل الدنيا. فلا نريد ان يضيع ما نملكه بانجرافنا وراء اهواء زائلة وتيارات مشبوهة قد تاخذ الدين ستارا لها وجسرا لتعبر عليه الى اغراضها ومنبرا تنشر منه سمومها.. رغم انها فئة ابعد ما تكون عن الايمان والاسلام كما هي حال الفئة التي استباحت المقدسات واعتدت على النساء والاطفال والشيوخ الابرياء

ان محنة الحرم كانت محطة ملطخة بالدماء ومجبولة بعصارات القلوب واشلاء الافئدة ولكن مع هذا فهي محطة للمسيرة السعودية كي ترمي ما فيها من قاذورات وتعفنات وترسبات طارئة ادخلها اليها الشيطان في غفلة من التاريخ.. ولكن كلنا ثقة ان المسيرة اذا توقفت لايام فلكي تعاود الانطلاق بسرعة اكبر وعلى سكة خالية من كل ما يعيق.

وان المسيرة ستبقى في امان الى الابد بعون الله طالما بقيت قيادتها في ايد امينة تعيش همومهم ساعة بساعة كي توصلهم الى محطة النهاية عابرين سعادة الدنيا ليصلوا الى نعيم الاخرة.

«الجزيرة»

إن كان صقرك عزيز عليك فلا تدعه يضيع منك

باستعمالك هذا الجهاز لن تفقده بعد اليوم
يستعمله الآن أفضل مجيي هذه الرسوايية في المملكة العربية السعودية
سهل الاستعمال

لمزيد من المعلومات يرجى الاتصال:
أنظمة العقول الآلية المتطورة
ص.ب ٦١٤ ـ تلفون ٣١٦٨٤ ـ الرياض ـ من الساعة ٤ الى ٩ مساء
ملاحظة: يمكن تقديم عرض الاستعمال عند الطلب

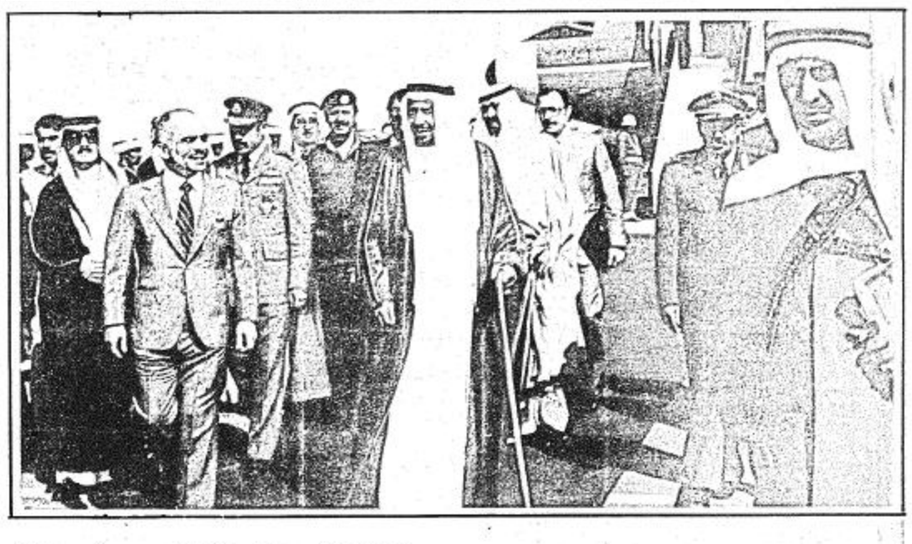

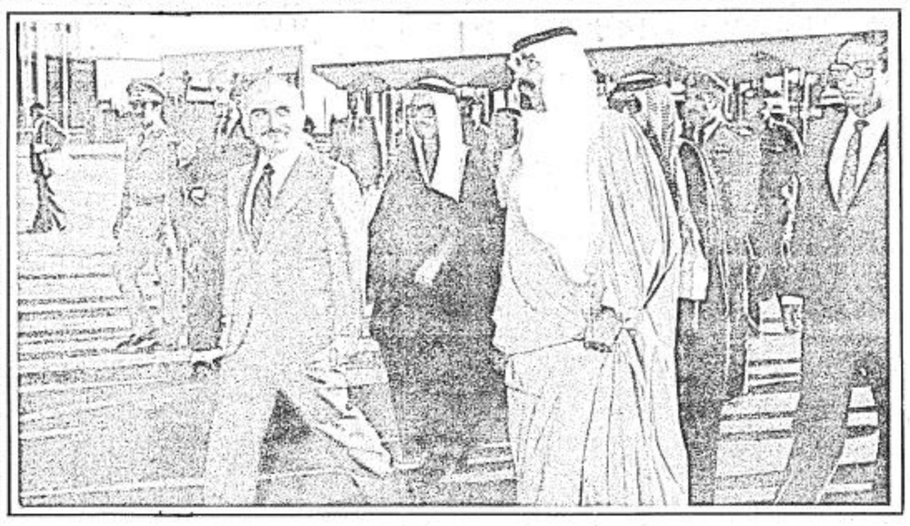

● جلالة الملك خالد يستقبل جلالة الملك حسين، ثم سمو النائب الثاني يودع ملك الاردن في مطار الرياض ●

جامعة الملك فيصل تحتفل

الاسبوع القادم ببدء الموسم الثقافي

تحتفل جامعة الملك فيصل بالمنطقة الشرقية يوم السبت القادم ببدء موسمها الثقافي تحت رعاية سمو الامير عبدالمحسن بن جلوي امير المنطقة الشرقية.

وسيلقي الدكتور عبدالله الزايد نائب رئيس الجامعة الاسلامية بالمدينة المنورة خلال الحفل محاضرة ثقافية بقاعة المحاضرات العامة بكلية الطب والعلوم الطبية بالدمام.

تنظيم محاضرات علمية

متخصصة في الكيمياء بجامعة الرياض

يستهل قسم الكيمياء بكلية العلوم في جامعة الرياض الفصل الاول من العام الدراسي ١٤٠٠/٩٩هـ بتنظيم محاضرات علمية متخصصة ابتداء من يوم السبت القادم بمعدل محاضرة كل اسبوعين.

وتتناول هذه المحاضرات التي يشارك فيها اعضاء القسم بعض البحوث الكيميائية الجارية في المملكة بالاضافة الى مناقشة بعض المشاكل العلمية المعاصرة في الكيمياء والتي تطرح للمناقشة في المؤتمرات الدولية..

افتتاح فرعين للهلال الاحمر

في الجبيل وبقيق

يقوم الهلال الاحمر قريبا بافتتاح فرعين له في كل من الجبيل وبقيق.

وقد قام الدكتور محمد الدباغ نائب الرئيس العام للهلال الاحمر بجولات تفقدية لفروع الهلال الاحمر بالمنطقة الشرقية للاطلاع على سير العمل بها والتعرف على احتياجاتها بهدف رفع مستوى الخدمات التي يقوم بها الهلال الاحمر..

تحديد أجور التكاسي ونقل البضائع

قال الدكتور محيي الدين كيال وكيل وزارة المواصلات لشئون النقل بان الوزارة تقوم بالتنسيق مع وزارة التخطيط بوضع الدراسات والخطط الشاملة اللازمة لمشاريع النقل بجميع وسائلها المختلفة في المملكة لادراجها ضمن الخطة الخمسية الثالثة للمملكة.

واشار الى ان وزارة التخطيط قد تعاقدت مع احدى الشركات لوضع هذه الدراسات ومن ثم تقديمها للوزارة لدراستها وابداء الملاحظات ووجهات النظر حيالها.

وقال ان خطة النقل ستكون شاملة لجميع اساليب النقل الحديث كالسكك الحديدية والحافلات وكذلك نقل البضائع وغيرها.

واضاف ان الوزارة بصدد وضع تحديد لاجور نقل البضائع والركاب وكذلك تحديد اجور التاكسيات.

واوضح ان العمل يجري حاليا لتاسيس مكتب للترحيل للاشراف على ترحيل البضائع واجور النقل وغيرها داخل المملكة وخارجها..

مسابقة لحفظ القرآن بالاحساء

الاحساء ـ واس:

ينظم مكتب الرئاسة العامة لرعاية الشباب بالاحساء في الرابع والعشرين من شهر محرم الحالي مسابقة في حفظ القرآن الكريم على صالة المعهد العلمي بالهفوف ويشترك في المسابقة عدد من شباب مدارس واندية المنطقة.

كما ينظم المكتب في نهاية الشهر نفسه المعرض الاول للفنون التشكيلية للموسم الحالي على قاعة الفنون التشكيلية بمكتب الرئاسة هناك ويشترك في المعرض عدد من الفنانين في المنطقة..

وفد من «سابك» الى تايوان لتوقيع اتفاقية المشاركة في مشروع الاسمدة بالجبيل

يتوجه اليوم الى الصين الوطنية المهندس عبدالعزيز عبدالله الزامل نائب رئيس مجلس ادارة الشركة السعودية للصناعات الاساسية (سابك) والعضو المنتدب.. وذلك على راس وفد لتوقيع اتفاقية المشاركة لانشاء مشروع الاسمدة في منطقة الجبيل الصناعية.. وذلك بين (سابك) وشركة تايوان للاسمدة.

وسيتم توقيع الاتفاقية خلال الاسبوع القادم في تايبيه خلال حفل كبير تنظمه الحكومة الصينية.

ويضم الوفد كلا من السيد يوسف رضا عضو مجلس الادارة، ورائد القرطاس مدير المشروع، والاستاذ محمد مقبل الرشيد مدير عام العلاقات العامة في (سابك)..

وزير العدل في جزر القمر: نتطلع دائما الى دعم المملكة للمسلمين في جزر القمر

كتب/عبدالله المنيف

اشاد وزير العدل والشئون الاسلامية في جزر القمر بالمساعدات التي تقدمها المملكة للمسلمين في بلاده.

وقال ان المسلمين في جزر القمر يتطلعون دائما الى مساندة المملكة العربية السعودية لهم.

واضاف اننا نقدر لجلالة الملك خالد ولسمو ولي العهد الامير فهد بن عبدالعزيز اهتمامهما باوضاع المسلمين في جزر القمر.

ومن جهة اخرى اقام معالي الشيخ ابراهيم بن محمد بن ابراهيم آل الشيخ وزير العدل حفل غداء تكريما للضيف الذي غادر امس الى جدة..

تعيين ٤١ مدرسا مستجدا بالمرتبة الخامسة

اصدر الاستاذ يوسف الجمعان مدير عام الادارة في وزارة المعارف قرارات بتعيين عشرة من خريجي معهد المعلمين بالمدينة المنورة للدور الثاني، وتعيين تسعة من خريجي معهد المعلمين بجدة، و٢٢ من خريجي معهد المعلمين بالقنفذة بالمرتبة الخامسة على وظائف تعليمية..

حفل عشاء بمناسبة تدشين الخط الجوي بين مدريد وجدة

تقيم شركة طارق محمد بن لادن واخوانه للسفر والسياحة (وكلاء الخطوط الجوية الاسبانية «ايبريا») مساء الثلاثاء القادم حفل عشاء بفندق شيراتون جدة بمناسبة تدشين الخط الجوي بين مدريد وجدة..

● معالي الشيخ احمد زكي يماني وزير البترول يستقبل نظيره في دولة الامارات العربية المتحدة ●

الجمعية التعاونية الزراعية بالمجمعة تلمح لأن تكون جمعية متعددة الاغراض

المجمعة/ مكتب الجزيرة..

عقد مجلس ادارة الجمعية التعاونية الزراعية بالمجمعة اجتماعا له تم فيه مناقشة تطوير خدمات الجمعية لتتمكن من توسيع خدماتها في انحاء منطقة سدير.. وقال الاستاذ احمد الشايع ان الجمعية ستفتتح قريبا فرعا لبيع الغاز كما سيتم التعاقد مع عدد من الاخوة العرب للعمل في الجمعية..

وتجدر الاشارة الى ان الجمعية تسعى لان تكون جمعية متعددة الاغراض بدلا من حصر نشاطاتها في الحقل الزراعي..

جولة على نشاطات الجمعيات

التعاونية في سدير

المجمعة/ مكتب الجزيرة..

قامت لجنة من الوحدة التعاونية بمدينة المجمعة برئاسة مدير الوحدة الاستاذ محمد عبد الرحمن الربيعة بزيارة لعدد من الجمعيات التعاونية في عدد من مدن المنطقة.

حيث شملت هذه الزيارة كلا من الجمعيات التعاونية بسدوس والقرنية والمجمعة والزلفي وملهم وثادق وعشيرة والغاط ومليح.

واشار الربيعة الى ان هذه الجولة تعتبر احدى الجولات التي تقوم بها الوحدة وذلك من اجل مراجعة حسابات الجمعيات وتدريب المحاسبين والمشاركة في صنع الخطط ودراسة الجدوى الاقتصادية للمشاريع المزمع تنفيذها بالنسبة لنشاط الجمعيات..

وختم قوله بان الوحدة تقوم باربع زيارات سنويا بمعدل زيارة كل ثلاثة اشهر وهي غير محددة بوقت معين.

انشاء وحدة تنقية مياه المجاري في القطيف

الدمام/واس

وافقت لجنة صحة البيئة بالمنطقة الشرقية على انشاء وحدات لتنقية مياه المجاري في مدينة القطيف والقرى التابعة لها.

وقد تم تزويد هذه الوحدات بوسائل ومعدات حديثة تذيب الروائح وتمنعها فور القائها في مياه البحر دون ان تشكل اي خطورة وذلك للمحافظة على الصحة العامة..

وزير التجارة البريطاني يغادر المملكة

غادر السيد جون نوط وزير التجارة البريطاني الرياض صباح امس بعد زيارة للمملكة استغرقت ثلاثة ايام اجرى خلالها محادثات مع عدد من كبار المسئولين في الدولة استهدفت زيادة التعاون التجاري بين البلدين.

وكان في وداعه في المطار معالي الدكتور سليمان السليم وزير التجارة وعدد من المسئولين في الوزارة..

مديرو التعليم بمناطق المملكة يجتمعون الاسبوع القادم بالرياض

● كتب/عبد الرحمن المصيبيح.

يعقد مديرو التعليم في مناطق المملكة اجتماعا لهم صباح الاثنين القادم في وزارة المعارف.

وستكون من المواضيع المطروحة للنقاش اليوم الدراسي الكامل وعدد من القضايا التربوية والتعليمية..

ويحضر الاجتماع كل من الدكتور حمد السلوم مدير عام التعليم بالمنطقة الوسطى والدكتور سعيد ابو عالي مدير عام التعليم بالمنطقة الشرقية والدكتور عبدالله الزيد مدير عام التعليم بالمنطقة الغربية.

ماذا نحن فاعلون؟!

• عثمان الصّالح •

وبقيت التربية واليقظة والتفكير ١ التربية للشباب وحفظه من الغزوات الفكرية والمخالطات السرية. تربية تعتمد على الحزم في التوجيه وكفاية المدرس وتربيته على دين وخلق مع قوة الادارة وان تكون ذات باس وشجاعة...

٢ ـ واليقظة وعدم التساهل والتردد في من يحيد عن المبدا ويشذ عن العقيدة السليمة والاخذ بصرامة كل من سلك بنيات الطريق في هذا البلد الذي لا يختلف في عقيدته وليس فيه التعدد للاديان والتنوع في المبادىء بل هو على ملة واحدة حكومة وشعبا وحتى من يفد اليه معارا او مستعانا به في عمل من الاعمال الا ما ندر ممن ليسوا في مراكز الصدارة ولم يكونوا في الواجهة ٣ ـ والتفكير في كل ما يحدث من اين حدث واين تسرب؟..

ومن هنا انفذ الى الفئة التى روعت الامن واحدثت ضجة واشعلت نارا كانوا وقودها.. والتفكير الجدي من الذي لقنها هذا المبدا الشاذ ووجهها هذا التوجيه المنحرف؟؟ ومن دربها على السلاح وامدها به؟؟ ومن زودها بالمال؟؟.. كل هذه اسئلة واردة يجب ان تكون على البال حاليا ومستقبلا... اذا كانت هذه الفئة الباغيةترعرعت بين ظهرانينا وفازت بما في هذا البلد من نعمة وامن واستغلت عطف الدولة وسماحتها في العيش بسلام فان التفكير ضروري في تلقين الدروس لمن يستمرىء النعمة ولا يقوم ليشكرها ويسير في هذا الامان ويخدشه ولست اصف هذه الفئة بالقرامطة فالقرامطة مجموعة لا تدعي الاسلام ولا تدين به.. ولست اضعها في مصاف ابرهة الحبشي.. فهذا اراد هدم الكعبة وجعلها في مكان آخر.. ولكني ارى هذه الفئة اخبث من النوعين لانها في ظاهرها تفهم الاسلام.. ولكنها ليست منه في شيء.. لقد تحدث العلماء والمفكرون عن هذه الفئة ولست اعيد ما قالوه ولا اكرر ما ازلوا به ما كان من طغمة عصوا الله في دينه وعبثوا بحرمه ولكني انادي رافعا صوتا الى كل مسئول ان يتعاونوا جميعا فنتجه الى تربية الشباب تربية تعتمد على المعلم الناصح والمدير ذي الشخصية القوية بمليئته الواعية ليكون ديدبانا ساهرا وحارسا امينا يقوم بواجب التوجيه والارشاد ويؤدي خدمة نشطة لدينه ووطنه ودولته والتكاتف مع الدولة في خدماتها للفرد والمجموعة لردع كل من شذ في مبدا او شطح في سلوك او اعتنق نحلة او استحسن عادة لا تتفق وما عليه هذا البلد الآمن من دين وخلق.. ان هذه الدولة لم تجرح دينا ولم تسلب مال احد ولم تقف امام امرىء ومصلحته وما هي الا مع الخير للوطن والمواطن حيثما واينما اتجه.. ان من حاد عن الجادة يجب اخذه بقوة وحزم لا بهوان. ولا بلينان والباس والنجدة على كل من تسول له نفسه ان يحدث في هذا البلد حدثا يجرح امنه او دينه او كرامته.. ان المرء ليتابع بكل اسى وحزن نادي هذه الفئة في انتهاكها لحرم الله ومحاولتها لقتل الآمنين.. وان المرء ليتابع بكل سرور روية الدولة وحكمتها في محاولة حقنها للدماء في بيته العتيق ولكن لا بد مما لا بد منه وان نذكر ما كان من رسول الله صلى الله عليه وسلم وانه اهدر دماء نفر معينين ولو تعلقوا باستار الكعبة وانني لاجد خير ما اقوله ابياتا قالها ـ صالح جودت ـ انقلها بشيء من التصرف واوجهها لقائد هذه الدولة ورائدها.. هذه الابيات التي كل بيت منها ينطق بالحكمة والصواب اللذين هما في صفات قادتنا ومن سمات روادنا.. هؤلاء القادة والرواد.. الذين عودونا انهم في الرخاء اهل السماحة والكرم.. واهل المجد والرجولة والشمم..

وهم في الميادين والمعارك ابطال لا تهون هممهم ولا تتقاعس في معركة الشرف والذب عن حياض الدين وعرينه.. واليك الابيات:

ناداك صوت الواحد الفرد ... انفر لهم.. والنصر من عندي
قم يا ابا الهمات واظفر بهم ... واقرا عليهم سورة الرعد
قد ماتت الملة في روحهم ... وانطفات اشراقة الوقد
واصبحوا صرعى لاهوائهم ... من كل مافون ومرتد
داريتهم حينا ولم يستحوا ... ونصحتهم والنصح لا يجدى
انك لا تهدي بغير القنا ... من يشترون الغي بالرشد
قم حرر المسجد من اثمهم ... واقم عليهم غاية الحد
وقبل ان تقضي على جمعهم ... لا ترجع السيف للغمد
فلم تزل اذنابهم تنطوي ... من خلق الحرباء في برد
فان تسل مالون ايمانها ... بالدين لم تخف ولم تبد
قم طهر الاوطان من رجس من ... يكفر بالله وبالعهد
هذا زمان من نبا سيفه ... في يده تغتاله الايدي

ثم يتابع الشاعر معانيه الجميلة فيقول:

ايمانكم باله تاريخه ... في الحكم متصل العقد
وارضكم للضيف مضيافة ... وللعدا قاسية اللحد
قم يا ابا الخيرات لب الندا ... فقد تنادت ساعة الجد
قم قومة الواثق من ربه ... طهر فلول الغل والحقد
وانت فينا القائد المرتجى ... وكلنا فيها من الجند
مهما حشدنا والقى موغل ... في صفنا ما قيمة الحشد؟
اجمع على الخير قلوب الحمي ... واصدق الرحمن في الوعد
واختر من الاخيار اخيارهم ... في الطهر والايثار والزهد
وقل لهم ادوا رسالاتكم ... بالعلم والايمان والكد
فالله لا يرضى على عبده ... ان لم ير الايمان في العبد
خوضوا الكفاح المر من اجلها ... تلقوه احلى من الشهد
ان عشتم عشتم كراما وان ... متم كسبتم جنة الخلد

وما اخال القارىء الا ليلمس ان كل كلمة وكل معنى هم من منابعه ولا اختم كلمتي دون الاشارة الى ابيات صريحة بليغة قالها الاديب الوزير الدكتور غازي القصيبي:

اي اسلام على منبره ... يخطب الزيف ويعلو الادعياء
زعموا المهدي فيهم قائما ... لم يقم ما بينهم الا الغباء
جل رب البيت ما حاربه ... احد الا مضى فيه القضاء

واثنى بهذه الابيات برباعيتين من فريدة الاستاذ الاديب والشاعر البليغ محمد حسن فقي التي قالها بهذه المناسبة:

يا اجبن الخلق.. الم تقبعوا ... من خشية الموت وراء الجدار؟!
هذى جدار ينفذ المصرع ... منها اليكم.. في الدجى.. في النهار!
ليس لكم من فوته مطمع ... ليس لكم الا الردى والتبار
فابطئوا في الظلم.. او اسرعوا ... فانما ارواحكم للشفار

* * *

وانما ارواحكم للجحيم ... فبئست الاولى. وبئس المصير
البيت هذا.. والمطاف الغريم ... فمالكم من شافع او مجير
هما الى الله الطريق القويم ... من ضله كان الاصم الضرير
واقرحتا من غيكم للرجيم ... فهو الذي قد قادكم للحفير

وبعد هذه الكلمة التي فيها صوت من الاصوات التي تستنكر هذه الاعمال التي لا يعملها مسلم.. هذه الاعمال التي سداها ولحمتها من هذه الفئة عدوان على الاسلام والمسلمين وبراءة من الدين وتجرد من الاخلاق التي هي من صفات المؤمنين.. وحسبنا الله ونعم الوكيل ولا حول ولا قوة الا بالله.

تعلن
مؤسسة عمير للمقاولات
عن تغيب مكفولها السيد/ أحمد عبدالرحمن بسيوني من تاريخ ١٠/١١/٩٩هـ نرجو عدم التستر عليه أو التعامل معه ومن يعرف عنه شيئاً يسلمه إلى أقرب مركز للشرطة وشكراً

تعلن مؤسسة
عبدالرحمن سويد الفهاوي للمقاولات
عن تغيب مكفوليها السوريي الجنسية
عبدالجليل الحسن ـ يوسف طه الطه
وذلك بتاريخ ١/١٢/٩٩هـ نرجو عدم التعامل معهما أو التستر عليهما وكل من يعرف عنهما شيئاً الاتصال بأقرب مركز للشرطة وشكراً

تعلن
مؤسسة عبدالله عبدالرحمن الفهاوي
عن تغيب عاملها التالية أسمائهم:
عبدالحق أحمد، علاوي علي المحمود السوريي الجنسية
فعلى من يعرف عنهم شيئاً الاتصال بأقرب مركز شرطة ويخبر عن التعامل معهم أو التستر عليهم أو ايوائهم وشكراً