في بيان سعودي كندي مشترك:

عدم تحقيق تسوية عادلة وشاملة لقضيتي الشرق الأوسط.. و فلسطين يمثل تهديداً مستمراً للسلم والإستقرار العالميين..

الرياض ـ و ا س..

أكدت المملكة وكندا على ضرورة ايجاد حل عادل وعاجل لقضيتي الشرق الاوسط وفلسطين..

واوضحتا ان عدم حل هاتين القضيتين يسبب تعقيدا في المشاكل الاخرى في منطقة الشرق الاوسط..

واتفقت الدولتان على ان عدم تحقيق تسوية عادلة وشاملة للقضيتين يمثل تهديدا مستمرا للسلم والاستقرار العالميين.

واكدتا أن على المجتمع الدولي مسئولية خاصة وملحة لايجاد الحل العادل والشامل.. واعرب الجانبان في بيان مشترك صدر امس بمناسبة انتهاء زيارة السيد بيير اليوت ترودو رئيس وزراء كندا للمملكة عن اهتمامهما العميق بالوضع في افغانستان وادانا بقوة العدوان السوفييتي المسلح ضد هذا البلد الاسلامي غير المنحاز.

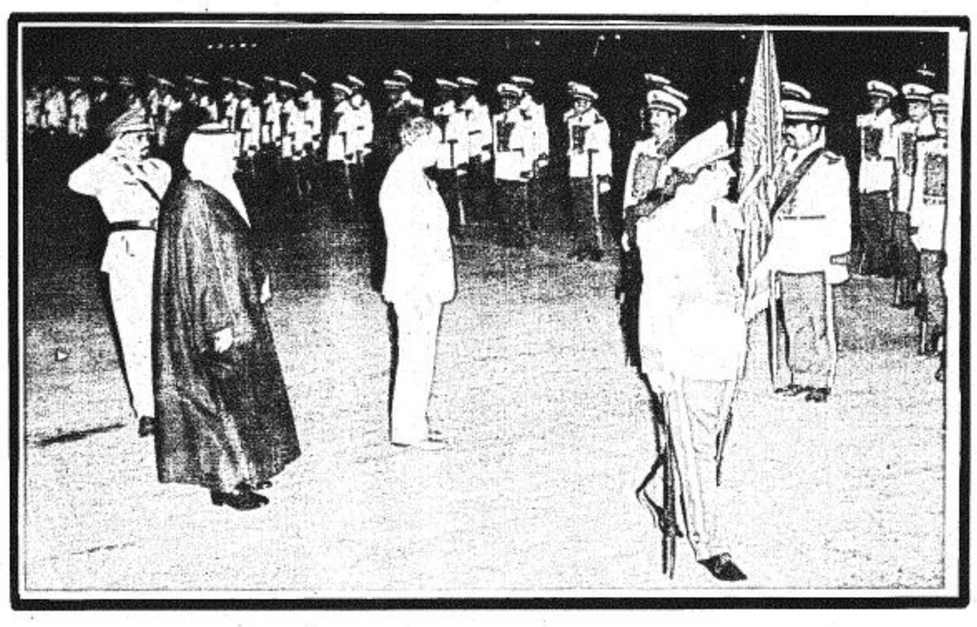

واكدا ضرورة جلاء القوات السوفيتية العاجل عن افغانستان واحترام حق الشعب الافغاني في تقرير مصيره.

وقال البيان ان الجانبين اوليا اهمية كبرى نحو اقتصاد عالمي مستقر واتفقا على ضرورة اتخاذ سياسات دولية ووطنية لتطوير مصادر طاقة بديلة للبترول ولتشجيع المحافظة على استهلاك الموارد الطبيعية الناضبة كما اتفقا على ضرورة القيام بمجهودات جادة ومخلصة من جانب المجتمع الدولي لتحقيق نظام اقتصادي عالمي جديد.

ونوه الجانب الكندي بدور المملكة كاكبر مصدر للنفط في العالم وقوة مالية دولية كبرى واعرب عن تقديره لسياسات المملكة التي ساهمت في الاستقرار الاقتصادي الدولي.

وفيما يلي نص البيان

تلبية لدعوة صاحب السمو الملكي الامير فهد بن عبد العزيز آل سعود ولي العهد ونائب رئيس مجلس الوزراء قام دولة السيد بيير اليوت ترودو رئيس وزراء كندا بزيارة رسمية للمملكة العربية السعودية في الفترة من السابع حتى التاسع من شهر محرم ١٤٠١هـ. الموافق للخامس عشر حتى السابع عشر من شهر نوفمبر ١٩٨٠م. مصحوبا بوفد من كبار المسئولين.

وقد استقبل دولته والوفد المرافق له بكل حفاوة واكرام وبما يعكس الصداقة والتعاون المتنامية بين البلدين.

وقد قام دولة رئيس الوزراء بالسلام على صاحب الجلالة الملك المعظم كما اجرى محادثات مع صاحب السمو الملكي الامير فهد بن عبد العزيز تناولت العلاقات الثنائية والمسائل الدولية ذات الاهتمام المشترك.

وقد حضر هذه المحادثات من الجانب السعودي كل من: صاحب السمو الملكي الامير عبدالله بن عبدالعزيز النائب الثاني لرئيس مجلس الوزراء ورئيس الحرس الوطني، معالي الشيخ احمد زكي يماني وزير البترول والثروة المعدنية، معالي الشيخ محمد ابا الخيل وزير المالية والاقتصاد الوطني، معالي الشيخ هشام ناظر وزير التخطيط.. معالي الشيخ عبد الرحمن منصوري وكيل وزارة الخارجية للشئون السياسية، السفير مأمون خيري القباني رئيس الادارة الغربية بوزارة الخارجية، الاستاذ عبد اللطيف ميمني المستشار بالادارة الاقتصادية بوزارة الخارجية.

وحضرها من الجانب الكندي..

السيد وليام جنكنز سفير كندا لدى المملكة، السيد جميس كوتس كبير مستشاري دولة رئيس الوزراء، السيد مايكل شنستون مساعد وكيل وزارة الخارجية، السيد لورنس سميث مساعد وكيل وزارة الخارجية، السيد روبرت فاولر مساعد سكرتير الحكومة، السيد ادوارد جونس المساعد التنفيذي لدولة رئيس الوزراء، السيد باتريك جوساج السكرتير الصحفي لدولة رئيس الوزراء، السيد ديفيد ماكراكن الوزير المفوض ـ المستشار في سفارة كندا في جدة.

ارتياح لنمو العلاقات الثنائية

وقد عبر الجانبان عن سرورهما وارتياحهما للنمو المتزايد في علاقاتهما الثنائية لا سيما وان هذه العلاقات لم تبدأ الا منذ سنوات قليلة.. كما عبرا عن ثقتهما في مستقبل التعاون بينهما في مختلف المجالات لما فيه صالح بلديهما وشعبيهما وان مما يساعد على تحقيق هذا التعاون تشابه البلدين في اتساع رقعة المساحة وانتشار السكان والظروف الجغرافية والمناخية الصعبة.

واستعرض الجانبان المشاكل القائمة في منطقة الشرق الاوسط والاوضاع الدولية الراهنة كما بحثا الامور الاقتصادية الدولية.

ضرورة حل عادل لمشكلة فلسطين

وقد علق الجانبان اهمية كبرى على ضرورة حل عادل وعاجل للمشكلتين الاساسيتين في المنطقة وهما قضيتي الشرق الاوسط وفلسطين التي يسبب عدم حلهما تعقيدا في المشاكل الاخرى في المنطقة.. واتفقا على ان عدم تحقق تسوية عادلة وشاملة لهما يمثل تهديدا مستمرا للسلم والاستقرار العالميين وان على المجتمع الدولي مسئولية خاصة وملحة لايجاد الحل العادل والشامل واعرب الجانبان على اهتمامهما العميق بالوضع في افغانستان وادانا بقوة العدوان السوفيتي المسلح الذي احدث خرقا لمبادىء القانون الدولي ولميثاق الامم المتحدة ضد هذا البلد الاسلامي غير المنحاز واكد الجانبان ضورة جلاء القوات السوفيتية العاجل عن افغانستان واحترام حق الشعب الافغاني في تقرير مصيره.

ضرورة القيام بمجهودات جادة لترسيخ اقتصاد دولي مستقر

وقد اعرب دولة رئيس الوزراء السيد ترودو الذي سيرأس قمة الدول الصناعية الذي سيعقد في كندا في الصيف المقبل عن اهتمامه الخاص بالتشاور مع صاحب السمو الملكي الامير فهد بن عبد العزيز حول اراء المملكة بالنسبة للمسائل الاقتصادية العالمية.

واولى الجانبان اهمية كبرى نحو اقتصاد عالمي مستقر يستلزم جهودا قصوى في التحكم بالتضخم.. وقد تم الاتفاق على ضرورة اتخاذ سياسات دولية ووطنية لتطوير مصادر طاقة بديلة للبترول ولتشجيع المحافظة على استهلاك الموارد الطبيعية الناضبة.. كما اتفقا على ضرورة القيام بمجهودات جادة ومخلصة من جانب المجتمع الدولي لتحقيق نظام قتصادي عالمي جديد.

ولهذا الغرض اكد الجانبان على الحاجة الى دعم وتشجيع المفاوضات الاقتصادية العالمية الشاملة بشأن المسائل الاقتصادية الدولية التي تخطط الامم المتحدة لها في الوقت الحاضر وكذلك قمة الشمال ـ والجنوب المقترحة لدراسة المسائل الاقتصادية العالمية والتي ستعقد في المكسيك.

تنويه كندي بدور المملكة الاقتصادي

وقد اعرب الجانب السعودي عن تقديره للدور البناء الذي لعبته كندا في المحافل الدولية بقصد تحقيق هذه الاهداف. كما نوه الجانب الكندي بدور المملكة كاكبر مصدر للنفط في العالم وكقوة مالية دولية كبرى معرب عن تقديره لسياسات المملكة التي ساهمت في الاستقرار الاقتصادي الدولي.

واعرب الجانبان عن اهتمامهما في توثيق التعاون والتشاور بالنسبة للامور الاقتصادية الدولية بما في ذلك مجال المساعدات الاقتصادية للبلدان النامية من خلال المؤسسات الوطنية والدولية القائمة.

ولاحظ الجانبان اهمية الدور الذي تلعبه العلاقات الاقتصادية في النمط الكلي للتعاون الوثيق بين البلدين ونجاح اجتماع اللجنة الاقتصادية السعودية الكندية المشتركة الذي عقد في اوتاوا في شهر يونيو. كما لاحظ الجانبان ازدياد التبادل التجاري بين بلديهما وفي هذا النطاق اعرب الجانب الكندي عن اهتمامه في المشاركة في مشاريع خطة التنمية السعودية

الثالثة كما اعرب الجانب السعودي عن تقديره لدور التكنولوجيا الكندية في التطور الاقتصادي السعودي الكبير..

وابدى رغبته في زيادة المبادرات الكندية لتسهيل نقل التكنولوجيا الى المملكة وتدريب الكوادر السعودية في مختلف اوجه التقدم والعلوم التطبيقية مع توسيع وتعميق دور القطاع الخاص في التعاون بينهما في المجالات الاقتصادية والتكنولوجية.

لقاءات ثنائية مثمرة

واجرى دولة رئيس الوزراء خلال زيارته محادثات جانبية مع كل من صاحب السمو الملكي الامير سعود الفيصل وزير الخارجية وصاحب المعالي الشيخ احمد زكي يماني وزير البترول والثروة المعدنية وصاحب المعالي الشيخ محمد ابا الخيل وزير المالية والاقتصاد الوطني وصاحب المعالي الشيخ هشام ناظر وزير التخطيط..

هذا، وقد عبر دولة رئيس وزراء كندا عن شكره لصاحب السمو الملكي الامير فهد بن عبد العزيز على الحفاوة التي قوبل بها والوفد المرافق له خلال زيارته للمملكة ووجه لسموه الدعوة لزيارة كندا.

وقد قبل سموه هذه الدعوة شاكرا على ان يتم تحديد موعدها بالطرق الدبلوماسية.

هذا العرض صالح لمدة شهر

الآن يمكنك شراء فيديو سانيو يعمل على نظامي بال وسيكام بسعر ٢٣٠٠ ريال سعودي فقط

إغتنموا الفرصة

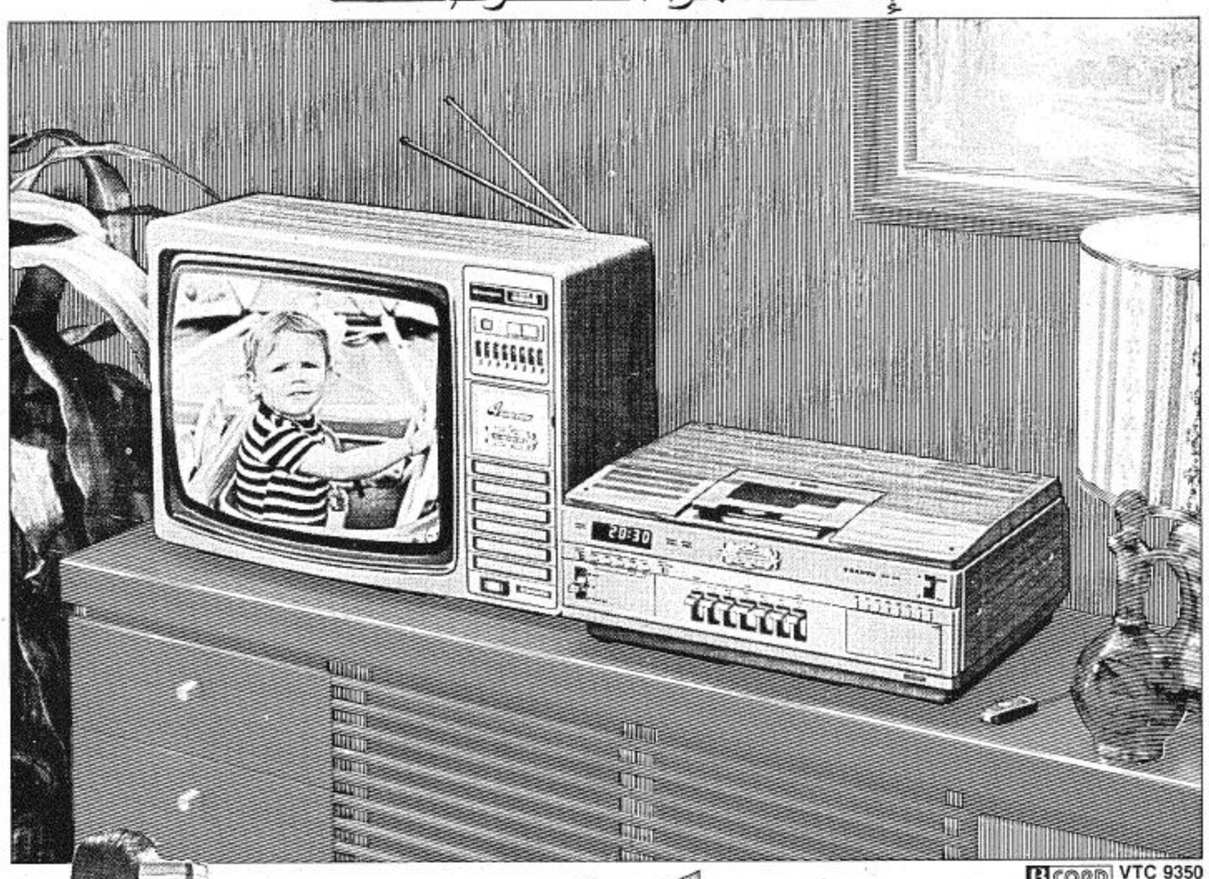

B CORD VTC 9350

PAL SECAM

بامكانكم أنتم وأفراد العائلة الإستمتاع بكافة مباهج المسرح المنزلي مع أشرطة الكاسيت المعارة أو المقتناة للافلام السينمائية والاستعراضات التلفزيونية وغيرها من المشاهد المحببة اليكم، بفضل أشرطة بيتاكورد من سانيو بنظامي بال أوسيكام بكل وضوح ونقاوة ممكنة للألوان المتآلفة. ولكن مع سانيو تحصلون على فوائد إضافية حيث تستمتعون بالافلام الخاصة لرحلاتكم العائلية والمناسبات والحفلات المنزلية أو الافلام التي تعدونها بأنفسكم باستخدام كاميرا الفيديو بالصوت من سانيو.

وبهذا تضاعفون من مجالات التسلية والمتعة بفضل أشرطة بيتاكورد من سانيو لمشاهدة نجومكم المفضلين وكاميرا الفيديو بالصوت من سانيو لمشاهدة نجومكم الناشئين من الأبناء.

B CORD VCC 545P

كاميرا فيديو ملونة صوتية نقالة

SANYO سانيو

إعلان بيع قطع أراضي سكنية

بمدينة بريدة

يعلن كل من:

محمد البراهيم العميريني و فهد الصالح الصقعبي

أنه تقرر بعون الله وتوفيقه الحراج لبيع قطع الاراضي الدارجة عليهما بالشراء من موسى الحمد العليان والدارجة على موسى الحمد من ابن مطلق وابن عثيم والواقعة على طريق بريده/الرياض .. المار بالزلفي - شرقي مدينة بريدة والمجاورة لمباني قلل المحيجين

وسيبدأ الحراج العلني بمشيئة الله إعتباراً من عصر يوم الأربعاء الموافق ١١/١/١٤٠١هـ وسيستمر الحراج عصر كل يوم حتى الانتهاء من بيع جميع القطع المذكورة.

ومن مميزات الأرض:

- أولاً: مخططة تخطيطاً حديثاً من قبل ادارة تخطيط المدن برقم ٧٩١/و وتاريخ ١٤/٤/١٤٠٠هـ ويشتمل المخطط على:

أ- أربعة مساجد .. بجانب كل مسجد مسكنين للإمام والمؤذن ب- مدارس للبنين وأخرى للبنات

ج- أسواق تجارية بجانبها مواقف واسعة للسيارات د- شوارع فسيحة معظمها بعرض عشرين متراً .. واقلها بعرض خمسة عشر متراً هـ- قطع الأراضي بمساحات مختلفة تحقق رغبات الجميع

- ثانياً: الأرض محاطة من جميع جهاتها بالعمران الحديث والاحياء السكنية الراقية المأهولة بالسكان محاذية لها أهم الخدمات مسبقاً حيث يوجد بقربها مدرسة ابتدائية للبنين وأخرى للبنات - وهناك محلات تجارية قائمة فعلاً على شارعها الرئيسي

- ثالثاً: يمر بها الماء والكهرباء والتلفون .. والتي تغذي الاحياء السكنية المجاورة للأرض المذكورة

- رابعاً: تقع الأرض على أهم مداخل مدينة بريدة من الجهة الشرقية (شارع طريق الرياض المار بالزلفي بعرض أربعين متراً - مما سيحقق قيام أسواق تجارية كبرى .. وعمارات سكنية.

فيرجى من جميع المساهمين معنا بهذه الأرض وغير المساهمين ممن لهم الرغبة في الشراء الحضور الى موقع الأرض في الوقت المحدد للحراج .. ومن لم يحضر من المساهمين فليس له حق الشفعة أو الاعتراض .. علماً أن البيع نقداً صافي والسعي على المشتري ٢½٪ (اثنان ونصف بالمائة - وللإحاطة جرى إعلانه ... والله ولي التوفيق

محمد البراهيم العميريني و فهد الصالح الصقعبي