فندق بانوراما البحرين
من أفخم فنادق البحرين
يدعوكم لقضاء أجمل الأوقات
للحجز والإتصال : ٠٠٩٧٣٨٢٦٨٨٨

خادم الحرمين الشريفين يهنئ رؤساء نيجيريا والصين وقبرص

الرياض/واس

بعث خادم الحرمين الشريفين الملك فهد بن عبدالعزيز ال سعود برقية تهنئة لفخامة الرئيس اولو سيفون اوبسانجو رئيس جمهورية نيجيريا الاتحادية بمناسبة ذكرى اليوم الوطني لبلاده.

وأعرب الملك المفدى باسم شعب وحكومة المملكة وباسمه حفظه الله عن أخلص التهاني وأصدق التمنيات بالصحة والسعادة لفخامته والتقدم والازدهار لشعب نيجيريا الشقيق. كما بعث خادم الحرمين الشريفين الملك فهد بن عبدالعزيز ال سعود برقية تهنئة لفخامة الرئيس جيانغ زيمين رئيس جمهورية الصين الشعبية بمناسبة ذكرى اليوم الوطني لبلاده. وأعرب الملك المفدى نيابة عن شعب وحكومة المملكة وباسمه حفظه الله عن أخلص التهاني وأصدق التمنيات بدوام الصحة والسعادة لفخامته والتقدم المستمر لشعب الصين الصديق.

وبعث خادم الحرمين الشريفين الملك فهد بن عبدالعزيز ال سعود برقية تهنئة لفخامة الرئيس غلافوكس كليريديس رئيس جمهورية قبرص بمناسبة ذكرى استقلال بلاده.

وأعرب الملك المفدى باسم شعب وحكومة المملكة وباسمه حفظه الله عن أطيب التهاني وأخلص التمنيات مقرونة بالصحة والسعادة لفخامته ولشعب قبرص الصديق الازدهار الدائم.

المؤسسة العالمية للاستقدام
وفر وقتك تخليص التاشيرة مجانا
أندونيسيا . سريلانكا . خط سريع أسبوعين
الفلبين . مندوبنا يصلكم إلى مقركم بالمملكة
استعداد تام لكافة الدول . نقبل بطاقة الصرف
الخبر : شارع الملك خالد تقاطع ٢٢/٢٣
هاتف ٨٦٤٤٦٢٢/٨٩٥٣٩٦٩/٨٦٤٧٥٣٢

استقبل البارونة سيمونز ورؤساء وفود مؤتمر منظمة الصحة العالمية لشرق المتوسط

سمو ولي العهد يثني على جهود منظمة الصحة العالمية لمكافحة الأمراض

□ سمو ولي العهد خلال استقباله وزيرة الدولة البريطانية للشئون الخارجية

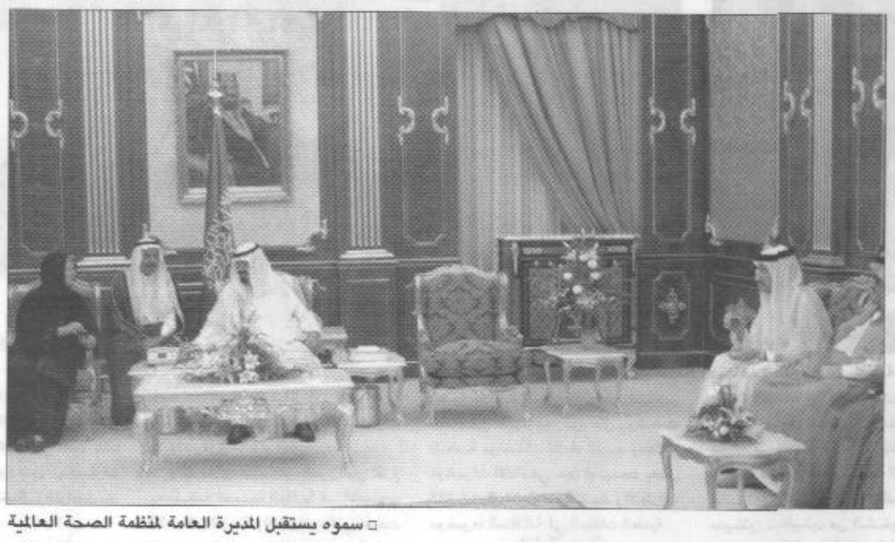

□ سموه يستقبل المديرة العامة لمنظمة الصحة العالمية

الرياض/واس

استقبل صاحب السمو الملكي الأمير عبدالله بن عبدالعزيز ولي العهد نائب رئيس مجلس الوزراء رئيس الحرس الوطني في مكتبه بالديوان الملكي في قصر اليمامة امس وزيرة الدولة للشئون الخارجية البريطانية البارونة سيمونز. ونقلت معاليها لصاحب السمو الملكي الأمير عبدالله ابن عبدالعزيز خلال الاستقبال تحيات وتقدير جلالة الملكة اليزابيث الثانية ملكة المملكة المتحدة وصاحب السمو الملكي الأمير تشارلز ولي العهد أمير ويلز ودولة رئيس الوزراء توني بلير.

وحضر الاستقبال صاحب السمو الملكي الأمير نواف بن عبدالعزيز رئيس الاستخبارات العامة وصاحب السمو الملكي الأمير عبدالعزيز بن عبدالله ابن عبدالعزيز المستشار في ديوان سمو ولي العهد وصاحب السمو الأمير الدكتور بندر بن سلمان بن محمد آل سعود المستشار بديوان سمو ولي العهد. كما استقبل في مكتبه بالديوان الملكي بقصر اليمامة أمس المديرة العامة لمنظمة الصحة العالمية الدكتورة جرو هارلم برونتلاند والمدير الاقليمي لمنظمة الصحة العالمية باقليم شرق المتوسط الدكتور حسين الجزائري وأصحاب المعالي والسعادة رؤساء وفود الدول المشاركة فياجتماعات الدورة الثامنة والاربعين لمنظمة الصحة العالمية بشرق المتوسط التي بدأت أعمالها امس في الرياض.

وفي بداية اللقاء رحب صاحب السمو الملكي الأمير عبدالله بن عبدالعزيز بالجميع متمنيا لهم طيب الاقامة في المملكة والتوفيق والنجاح في أعمال دورتهم الثامنة والاربعين.

وأثنى سموه على الجهود التي تبذلها منظمة الصحة العالمية للحفاظ على صحة الانسان ومكافحة المرض بكافة أشكاله وأنواعه في العالم بأسره.

وأشار سمو ولي العهد الى الدور الايجابي لمثل هذه الدورات التي تعقدها المنظمة في التقارب وتوحيد الجهود بين وزارات الصحة والمنظمات الصحية للارتقاء بالرعاية الصحية وتبادل وجهات النظر حيال المستجدات في المجال الطبي. وقد عبرت المديرة العامة لمنظمة الصحة العالمية ورؤساء الوفود عن شكرهم وتقديرهم لسمو ولي العهد على استقباله لهم مؤكدين أنهم سيضعون في اعتبارهم الآراء السديدة التي أشار اليها سموه.

وفي نهاية الاستقبال تسلم صاحب السمو الملكي الأمير عبدالله بن عبدالعزيز درعا تذكارية بهذه المناسبة من المدير الاقليمي لمنظمة الصحة العالمية باقليم شرق المتوسط الدكتور حسين الجزائري. وحضر الاستقبال صاحب السمو الملكي الأمير عبدالعزيز بن أحمد بن عبدالعزيز رئيس المكتب الاقليمي لمكافحة العمى وصاحب السمو الملكي الأمير عبدالعزيز بن عبدالله بن عبدالعزيز المستشار في ديوان سمو ولي العهد وصاحب السمو الأمير الدكتور بندر بن سلمان بن محمد آل سعود المستشار في ديوان سمو ولي العهد ومعالي وزير الصحة الدكتور أسامه بن عبدالمجيد شبكشي.

الأمير عبدالله يناقش هاتفيا مع مبارك تطور الأحداث الدولية

الرياض/واس

تلقى صاحب السمو الملكي الامير عبدالله بن عبدالعزيز ولي العهد نائب رئيس مجلس الوزراء رئيس الحرس الوطني اتصالا هاتفيا أمس من فخامة الرئيس محمد حسني مبارك رئيس جمهورية مصر العربية. وتم خلال الاتصال تبادل وجهات النظر حول بعض الموضوعات الثنائية وتطور الاحداث وتداعياتها في المنطقة وعلى الساحة الدولية.

كلمة اليوم

الإسلام برئ من الارهاب

رغم ادانة المملكة وشجبها وتنديدها لكل لون من الوان الارهاب انطلاقا من تطبيقها لمبادئ العقيدة الإسلامية السمحة في كل شأن من شؤونها الداخلية والخارجية. وهي مبادئ تدعو إلى محاربة الظلم والعدوان وقتل النفس التي حرم الله قتلها الا بالحق، وتدعو إلى محاربة من يسعون إلى ترويع وتخويف الآمنين المطمئنين ونقض منجزات الشعوب الحضارية، رغم ذلك فان المملكة تفرق بين الشعوب واخطاء حكامها، وازاء ذلك جاء المسعى الحميد الذي تحاول المملكة من خلاله تجنيب الشعب الافغاني المسلم معاناة البؤس الذي سوف يلحق به جراء التطورات السريعة المتلاحقة التي تنذر بحرب وشيكة لملاحقة الارهاب ونيوله، وهي ملاحقة قد تلحق الأذى بالشعب الافغاني الذي يجب الا يتحمل اخطاء حكامه بايواء الارهابيين وتدريبهم ومساعدتهم ليبثوا اعمالهم التخريبية الشيطانية في كل مكان، فظاهرة الارهاب لادين لها ولا وطن، وقد عانت منها معظم شعوب العالم الامرين، وقد مرت رياح هذه الظاهرة القبيحة على اراضي المملكة اثناء تفجيرات الرياض والخبر، فمحاربة تلك الأعمال الشيطانية المدمرة لابد ان تكون لها صفة عالمية، والتضافر لابد ان يكون جماعيا لا فرديا، وقد تمكنت الولايات المتحدة التي طالها ماطال كثيرا من دول العالم ان تحصل على اجماع دولي بمحاربة تلك الظاهرة وملاحقة الارهابيين، غير ان ذلك يجب ان يكون مرتبطا بضرورة التفريق بين الشعوب واخطاء الحكام، فلا ذنب اقترفته ايادي ابناء الشعب الافغاني المسلم وهي ترى حكامها يؤيدون تلك الظاهرة ويحتفظون بالارهابيين فوق اراضيها لنشر الذعر والخراب والتدمير والقتل بين كثير من المجتمعات البشرية، رغم علمهم يقينا بان مبادئ الإسلام بريئة من تلك الأعمال الشيطانية الدنيئة، وان المسلمين الحقيقيين بريئون منها ايضا.

بدء اسبوع الجهاز التنفسي بمستشفى الملك خالد الجامعي

الرياض/اليوم

يبدأ اليوم الاثنين اسبوع الجهاز التنفسي بمستشفى الملك خالد الجامعي، حيث يفتتح الفعاليات عميد كلية الطب بالمستشفى والمشرف على المستشفيات الجامعية أ.د. محمد بن مقرن المقرن. واوضح استاذ واستشاري امراض الصدر والباطنة د. سليمان بن عبدالعزيز ان الاسبوع يقام على هامشه معرض يتضمن العديد من الفعاليات والانشطة الخاصة بامراض الصدر المختلفة، كيفية تناول العلاج المناسب. وماذا يشترط في حالة الاصابة بازمة ربو، وتوسيع القصبات الهوائية اسبابها وكيفية حدوثها اضافة الى تلبف الرئة بالتعرض لبعض المواد مثل الاستيوس. واضاف ان المعرض يعمل على شرح اسباب وكيفية علاج الالتهابات المزمنة للصدر والدرن، التهاب الغدة اللمفاوية، وخصص ركن لتناول الشخير ومشكلة التنفس اثناء النوم، كما تم تحديد طبيب ليتولى الرد على اسئلة واستفسارات الجمهور على تلفون (٤٦٧٢٥١٩ـ٤٦٧٢٥٥١).

استقبل الامين العام لمجلس التعاون

سلطان يهنئ السفراء الجدد بالثقة الملكية الغالية

الرياض/واس

استقبل صاحب السمو الملكي الامير سلطان بن عبد العزيز النائب الثاني لرئيس مجلس الوزراء وزير الدفاع والطيران والمفتش العام في مكتب سموه امس سفير خادم الحرمين الشريفين المعين لدى غينيا محمد الشايع وسفير خادم الحرمين الشريفين المعين لدى البانيا عبدالله الحمدان وسفير خادم الحرمين الشريفين المعين لدى بولندا اسامة السنوسي وسفير خادم الحرمين الشريفين المعين لدى سيرلانكا محمد العلي الذين تشرفوا بالسلام على سموه وقد هنأهم سموه بالثقة الملكية الكريمة بتعيينهم سفراء للمملكة متمنيا لهم دوام التوفيق في عملهم.

كما استقبل سمو النائب الثاني أمس معالي الامين العام لمجلس التعاون لدول الخليج العربية الشيخ جميل الحجيلان. وقد جرى خلال اللقاء بحث عدد من الموضوعات التي تهم دول مجلس التعاون الخليجي.

سمو النائب الثاني يؤكد موقف المملكة الثابت والراسخ ضد الارهاب

الرياض/واس

اجتمع صاحب السمو الملكي الأمير سلطان بن عبدالعزيز النائب الثاني لرئيس مجلس الوزراء وزير الدفاع والطيران والمفتش العام في مكتبه امس بكبار ضباط وموظفي القوات المسلحة يتقدمهم صاحب السمو الملكي الأمير خالد بن سلطان بن عبدالعزيز مساعد وزير الدفاع والطيران والمفتش العام للشئون العسكرية ومعالي رئيس هيئة الاركان العامة الفريق أول الركن صالح بن علي المحيا وقادة أفرع القوات البرية والجوية والبحرية وقوات الدفاع الجوي ومدير عام المؤسسة العامه للصناعات الحربية ورؤساء الهيئات بالقوات المسلحة حيث تشرف الجميع بالسلام على سموه كعادة سموه كل عام. بعد ذلك وجه سموه كلمة استعرض من خلالها الاوضاع الراهنة على الساحة العربية والاسلامية والعالمية وموقف المملكة العربية السعودية الثابت والراسخ منها مؤكدا سموه شجب المملكة للارهاب بجميع اشكال سواء الارهاب الذي تمارسه الدول او المنظمات غير المسؤولة. وبين سموه ان ديننا الاسلامي الحنيف يحرم قتل النفس الامنة بغير حق في اي مكان بالعالم كما اشار الى ان المملكة تتعرض الى حملات اعلامية مغرضه الهدف منها تشويه صوره المملكة وهذا ليس بمستغرب من بعض وسائل الاعلام. واكد سموه وقوف المملكة الدائم مع المجتمع الدولي في مكافحة الارهاب بكافة اشكاله.

بجامعة أم القرى في محرم القادم

الأمير نايف يرعى فعاليات يوم المهنة الأول

د. نحاس: اليوم يهدف إلى فتح قنوات اتصال بين الخريجين وجهات العمل

جدة/مكة المكرمة/عبدالعزيز جان

يرعى صاحب السمو الملكي الامير نايف بن عبدالعزيز وزير الداخلية رئيس مجلس القوى العاملة في الاسبوع الاول من محرم القادم ١٤٢٢هـ فعاليات يوم المهنة الاول بجامعة ام القرى بمكة المكرمة والذي سيقام تحت شعار «تأهيل علمي لمستقبل وظيفي افضل» ويستمر ثلاثة ايام ويناقش يوم المهنة خلال انعقاده العديد من القضايا المهمة والرئيسية المتعلقة بالخريجين والتوظيف بحضور شخصيات واصحاب الفكر وذوي العلاقة بموضوع الفعاليات.

اوضح ذلك عميد كلية الهندسة والعمارة الاسلامية رئيس اللجنة التحضيرية للمؤتمر الدكتور طارق بن محمد نحاس وقال ان يوم المهنة الاول يهدف الى توثيق العلاقة بين الجامعة ممثلة في امكانياتها الكبيرة ومراكز ابحاثها وتخصصاتها العلمية حيث تخرج العديد من الكفاءات المتميزة التي ستسهم في نمو الوطن وازدهاره من جهة وبين الجهات المشاركة من جهة اخرى من حيث توفير الفرص الوظيفية للخريجين والاستفادة من امكانيات وقدرات الجامعة المتاحة.

ورحب الدكتور نحاس برعاية سمو وزير الداخلية هذا اليوم الذي تشارك فيه الجامعة من خلاله في رسم مسار طلابها ومساعدتهم في ايجاد فرص العمل المناسب في بلادنا الغالية اضافة الى تاكيد دورها الايجابي في وضع اسس ثابتة يعتمد عليها الاقتصاد الوطني الذي يزداد متانة.

وابرز الدكتور نحاس اهم الاهداف التي تسعى الجامعة الى تحقيقها من خلال يوم المهنة ومنها التعريف بدور الجامعة في تاهيل واعداد الكفاءات الوطنية من خلال ما تقدمه من برامج وتخصصات علمية والتعريف بدور الجامعة في خدمة المجتمع والتعرف على حاجة القطاعين العام والخاص مما يسهم في تطور المناهج والخطط الدراسية وفتح تخصصات جديدة لتلبية احتياجات جهات العمل والتعريف بامكانيات الكليات من تجهيزات وكوادر بشرية. ولفت الى ان يوم المهنة يهدف كذلك الى فتح قنوات اتصال بين الخريجين وجهات العمل وتذليل العقبات التي تواجه توظيفهم وتعريف الخريجين بانشطة قطاعات العمل والفرص والمزايا الوظيفية التي يقدمها والقاء الضوء على اهمية السعودة وتاثيرها في مسيرة التنمية وعرض قدرات الطلاب من خلال المشروعات الطلابية. وشدد عميد كلية الهندسة على ان يوم المهنة الاول ليس مساهمة في فعاليات الجامعة فقط بل هو مساهمة وطنية في تنمية المواطن السعودي حيث انه الثروة الحقيقية لهذا البلد. مشيرا الى انه ستصاحب فعاليات يوم المهنة لقاءات علمية وحلقات نقاش لذوي الخبرة والمؤهلات العلمية.

قبول ٢٣٣ متدربا بكهرباء الشرقية

الدمام/معيض حصوصة

التحق بمعهد التدريب بفرع كهرباء المنطقة الشرقية ٢٣٣ متدربا منهم ١٦٨ متدربا تم قبولهم من أصل ٦٦٣٤ تقدموا لفرع الشرقية و٦٥ تم قبولهم لصالح فرع الشركة في المنطقة الجنوبية. وقد تم قبول هؤلاء المتدربين وفق الخطة التشغيلية التي وضعتها الشركة واجتازوا اختبارات القبول.

يذكر ان هناك اتفاقيتين ابرمتهما الشركة مع كلية الجبيل الصناعية والكلية التقنية بالدمام لتدريب ٨٠ متدربا من متدربي الشركة بواقع ٤٠ متدربا في كل كلية يعود بعدها المتدربون لتلقي تدريبهم المتخصص في معهد الشركة وذلك من منطلق التعاون مع المؤسسات التعليمية والتدريبية بالمنطقة للاستفادة من خبراتها وامكانياتها التدريبية.

الامير خالد بن سلطان يستقبل سفراء السودان والاردن ونيبال

الرياض/واس

استقبل صاحب السمو الملكي الامير خالد بن سلطان بن عبدالعزيز مساعد وزير الدفاع والطيران والمفتش العام للشؤون العسكرية في مكتب سموه بالرياض أمس كلا من سفير السودان لدى المملكة عثمان الدرديري وسفير الاردن لدى المملكة هاني خليفة وسفير نيبال لدى المملكة بدري براساء خنال.

وقد جرى خلال استقبال سموه لهم تبادل الاحاديث الودية.

اجتمع برئاسة الشيخ ابن جبير

مجلس الشورى يواصل مناقشة مشروع نظام العلامات التجارية

الرياض/واس

عقد مجلس الشورى امس جلسته الاعتيادية الحادية والعشرين برئاسة معالي رئيس المجلس الشيخ محمد بن ابراهيم بن جبير.

وأوضح معالي الامين العام للمجلس الدكتور حمود بن عبد العزيز البدر في تصريح لوكالة الانباء السعودية عقب انتهاء الجلسة أن المجلس استهل اعماله بالاستماع الى تقرير من معالي رئيس المجلس حول مشاركة المجلس في المؤتمر الثامن لاتحاد مجالس الدول الاعضاء لمنظمة المؤتمر الاسلامي الذي اختتم أعماليوم الجمعة الماضي بالعاصمة المغربية الرباط.

وقال معاليه ان المجلس انتقل بعد ذلك لمناقشة عدد من الموضوعات المدرجة على جدول أعماله ومنها المشروع المقدم من لجنة الشؤون الاقتصادية بخصوص نظام العلامات التجارية واستمع المجلس بهذا الشأن الى تقرير من رئيس اللجنة الدكتور محمد القنيبط أوضح فيه ما قامت به اللجنة من خطوات حين دراسة هذا المشروع استعرضت التعديلات والاضافة المقترحة من مقبل هيئة الخبراء وبمشاركة مندوب وزارة التجارة وكذلك ما ورد من ملحوظات من أصحاب السمو والمعالي الوزراء على مشروع النظام.. كما قامت اللجنة بدعوة مندوبين عن وزارة التجارة والهيئة العامة للاستثمار.

وأفاد معاليه أن مشروع نظام العلامات التجارية الذي تقدمت به وزارة التجارة يعد تعديلا للنظام المطبق حاليا وهو الذي سبق أن صدر بالمرسوم الملكي رقم م/ ٥ وتاريخ ٤ / ٥ / ١٤٠٤هـ.

وقال معالي الدكتور البدر انه نظرا لاهمية العلامات التجارية لاي نشاط تجاري فقد تم اعداد مشروع هذا النظام لبيان ماهية هذه العلامات وضوابطها واستخدامها.

وأكمل الدكتور البدر تصريحه مفيدا بأن المجلس سوف يستكمل مناقشة هذا النظام المهم مادة مادة في جلسة قادمة باذن الله تعالى وذلك بعد أن صوت المجلس على ملاءمة اصداره.

يستقبل اليوم الطلاب الفائزين في مسابقة الرسوم

د. الدوسري يفتتح غدا اللقاء الاخوي للقادة الكشفيين

الدمام/اليوم

ثلاثة محاور رئيسية تناقش في اللقاء الأخوي الرابع لقادة الفرق الكشفية على مستوى المملكة وهي محور طرق وأساليب نشر الحركة الكشفية وتطوير البرنامج الكشفي وتفعيل المنهج والاحتياجات الفنية وطرق اشباعها.

حيث سيقوم صباح غد الثلاثاء مدير عام التعليم بالمنطقة الشرقية الدكتور صالح بن جاسم الدوسري بافتتاح فعاليات اللقاء بمقر فندق رمادا بالظهران وسيشارك فيه ١٢٠ قائدا كشفيا ويستمر لمدة ثلاثة أيام تستضيفه الادارة العامة للتعليم بالمنطقة الشرقية وسيتضمن اللقاء ورش عمل على فترتين وزيارات الى معرض أرامكو وجسر الملك فهد ومن ثم التوصيات للقاء. يذكر ان اللقاء يتم سنويا من جمعية الكشافة العربية السعودية. ومن جهة أخرى يستقبل د. الدوسري في مكتبه ظهر اليوم الاثنين الطلاب الفائزين على مستوى مدارس المنطقة في مسابقة رسوم الأطفال على مستوى العالم والتي اقيمت في جمهورية الصين وعلى مستوى العالم العربي في الدوحة.

تعليم الشرقية يحدد اللجان العاملة بالنشاط الكشفي

الدمام/اليوم

حددت الادارة العامة للتعليم بالمنطقة الشرقية اللجان العاملة بالنشاط الكشفي للعام الدراسي ١٤٢٢ـ ١٤٢٣هـ ومقر المفوضات وتتضمن هيئة الاشراف العام برئاسة مدير عام التعليم بالمنطقة الشرقية الدكتورصالح بن جاسم الدوسري ومدير ادارة شئون الطلاب عبدالله بن عيد الهدباء ورئيس قسم النشاط الطلابي بالانابة عبدالله بن علي الربعان.

اما المفوضات فقد شملت مفوض قطاع الدمام ـ مركز التدريب الكشفي القائد عبدالله فهد السلامة ومفوض قطاع الخبر المغيرة بن شعبة م القائد خالد محمد الشنقيطي ومفوض قطاع بقيق مدرسة عثمان بن مظعون ب القائد سهل صالح الواكد ومفوض قطاع القطيف مدرسة ذات الصواري م القائد علي محمد العبندي ومفوض قطاع صفوى مدرسة صفوى م القائد مبارك احمد الحربي ومفوض قطاع الجبيل مدرسة الصديق م القائد عبدالله ابراهيم جعفر ومفوض قطاع الخفجي مدرسة هارون الرشيد م القائد ناصر ابراهيم العمار ومفوض النعيرية ووادي المياه القائد محمد فهد المطيري اما اللجان العاملة فقد شملت لجنة التدريب بقيادة القائد سعيد علي محفوظ الغامدي مدرسة الامير سلطان ب رئيس اللجنة والقائد غرم الله سعيد الغامدي مدرسة صقر الجزيرة ب قائد تدريب والقائد علي طاهر موسى مدرسة ابي ذر الغفاري ب قائد تدريب والقائد احمد حسن سليس مدرسة سيدالشهداء ب قائد تدريب والقادة مفوضو القطاعات قادة تدريب.

ولجنة مركز التدريب الكشفي وقد شملت القائد معاذ ابراهيم الجعفري مركز التدريب رئيس اللجنة والقادة مفوضي القطاعات المفوضيات والقائد صالح الضحوك مدرسة الفاروق م بالجبيل والقائد عبدالله احمد الغامدي كلية المعلمين والقائد مختار محمد الغامدي كلية المعلمين والقائد غرم الله سعيد الغامدي صقر الجزيرة والقائد ابراهيم الخيدر النهضة ب اعضاء.

اما لجنة الهوايات والنشاط الفني القائد محمد علي ال حمدان مدرسة ضرار بن الازور ب رئيس اللجنة والقائد زكي الزبيدي مدرسة المدينة ث والقائد عبدالله فهد السلامة مدرسة الجلوية ب والقائد صالح الغامدي مدرسة الجلوية ب والقائد محمد الحباس مدرسة سعد بن عبادة م والقائد لافي فهد الشمري مدرسة القاعدة الابتدائية والقائد سطام متعب العتيبي مدرسة المزرعة ب والقائد عبدالعظيم التركي مدرسة سنابس م اعضاء.

ولجنة النشاط الرياضي والبحري وقد شملت القائد مبارك احمد الحربي مدرسة صفوى م رئيس اللجنة والقائد خالد محمد الشنقيطي مدرسة ابن ماجد م والقائد سليمان محمد العمري الفارابي م والقائد ابراهيم عبدالعزيز الغانم مدرسة عبدالله بن عباس ب والقائد محمد جمعان الغامدي ابن جبير ب والقائد عبدالله الرويس الفاروق م بالجبيل والقائد هيازع عسيري الخالدية ب اعضاء.

ولجنة الاعلام والتوثيق وتضمنت القائد عبدالوهاب موسى الزهراني مدرسة القاعدة ث رئيس اللجنة والقائد علي طاهر موسى ابي ذر الغفاري ب والقائد فايز عبدالعزيز حماد مدرسة الظهران م والقائد صالح محمد الغامدي مدرسة الجلوية ب والقائد فهد حسن شيبان مدرسة ابن قدامة وعبدالله محمد الشهري عقبة بن نافع ب اعضاء.

ولجنة خدمة وتنمية المجتمع والعلاقات العامة وتضمنت القائد معاذ ابراهيم الجعفري قائد المركز رئيس اللجنة والقائد مفرح محمد الشهري الجلوية الابتدائية والقائد علي عبدالعزيز الشبعان الملك فهد ث بالجبيل والقائد احسان محمد البيات جعفر بن ابي طالب ب والقائد عبدالله رجا الشهراني الدفي ث بالجبيل اعضاء.

ولجنة النشاط الديني والثقافي وشملت القائد محمد علي المساوي الصديق م بالجبيل رئيس اللجنة والقائد صلاح عبداللطيف الغويثم مدرسة فلسطين ب والقائد سرحان احمد الغامدي مدرسة رحيمة م والقائد محمد سعيد القرني مدرسة الملك سعود والقائد عبدالرحمن الشهري ابي بن ثابت ب محمد عبدالكريم ماهين او عبيدة ب بالخبر اعضاء.

اما لجنة اكتشاف المواهب ورعاية السلوك فقد تضمنت معاذ ابراهيم الجعفري مركز التدريب رئيس اللجنة ورجب محمد الزهراني قتيبة بن مسلم ب وعبدالعزيز ناصر المشرافي ابي بن ثابت ب وعلي عبدالعزيز الشبعا الملك فهد ث وسرحان احمد الغامدي رحيمة م وزكريا علي ابو عبيد إبن خلدون ب ومفوضي القطاعات المفوضيات اعضاء.

جولات تفتيشية على محلات الحلاقة بالعاصمة المقدسة

مكة المكرمة/فهد العويضي

اكد وكيل امين العاصمة المقدسة للخدمات المهندس جمال بكر حريري ان هناك جولات يومية مشددة على محلات الحلاقة من قبل المراقبين الصحيين التابعين للبلديات الفرعية للتاكد من توافر الاشتراطات الصحية في ادوات الحلاقة وطريقة حفظها وتوفيراجهزة التعقيم الخاصة بالادوات المستعملة في المحل واستخدام المناشف البيضاء ووضع مصائد للحشرات وكذلك التحقق من مستوى نظافة المحل بشكل عام ومطابقته للاشتراطات الصحية.

وافاد بان عدد محلات الحلاقة بمكة المكرمة بلغ ٧٧٢ محلا وتم الوقوف على ٢٦٠ محلا يعمل بها ٤٢٠ عاملا منهم ٣٧٣ يحملون شهادات صحية و٣٨ شهاداتهم تحت الاجراء وعدد ٩ عمال بدون شهادات صحية اتخذ بحقهم الاجراء اللازم وفق لائحة الجزاءات والغرامات البلدية.

ومن جانبه اوضح مدير عام صحة البيئة الدكتور ضاحي بن عبدالله مجلد ان هناك جولات مشتركة مفاجئة تنفذ عن طريق اقسام الاسواق في البلديات الفرعية بالتعاون مع مراكز الرعاية الصحية الاولية في مختلف الاحياء يتم خلالها اخذ عينات ومسحات للعمالة في مختلف المهن ذات العلاقة بالصحة العامة وتحليلها في مختبرات الامانة ويتم اتخاذ الاجراءات النظامية على ضوء ما تظهره نتائج التحاليل.

دعوة المعلمين للابلاغ عن الدورات الملتحقين بها

فهد العويضي

مدير التعليم بالعاصمة المقدسة عليوي خضر القرشي كافة مديري المدارس والادارات بإدارة ومراكز الاشراف بما لاحظته الوزارة في الفترة الاخيرة من التحاق بعض منسوبيها بمؤسسات تعليمية وتدريبية خارج المملكة في الجامعات أو الكليات أو المعاهد ومراكز تعليمية على حسابهم الخاص سواء للدراسات العليا الدكتوراة والماجستير أو البكالوريوس ومراحل التعليم العام والمتخصص والتدريب أما عن طريق اجتهاداتهم الخاصة معارفهم او ما يعلن عنه في وسائل الاعلان مما يمكنهم بعد ذلك من الحصول على معادلة شهاداتهم التي يحصلون عليها.

ذكر ذلك مساعد مدير التعليم للشئون التعليمية منصور محمد ابو منصور موضحا انه يجب على الجميع الاتصال المسبق بوزارة التعليم العالي ـ ادارة معادلة الشهادات الجامعية بخصوص الرغبة في الحصول على درجة البكالوريوس وما بعد من تدريب او دراسات عليا بوزارة المعارف في امانة لجنة المعادلات فيما يتعلق بالدراسة دون الجامعة قبل الاتفاق أو الارتباط مع هذه المؤسسات الخارجية.