القيادة تهنئ رئيسة الهند والحاكم العام لأستراليا

واس – الرياض

بعث خادم الحرمين الشريفين الملك عبد الله بن عبد العزيز وصاحب السمو الملكي الأمير سلطان بن عبد العزيز ولي العهد، نائب رئيس مجلس الوزراء، وزير الدفاع والطيران والمفتش العام، برقيات تهنئة لرئيسة الهند براتيبها ديفيسينغ باتيل بمناسبة ذكرى إعلان الجمهورية في بلادها، وللحاكم العام لأستراليا كوينتين برايس بمناسبة ذكرى اليوم الوطني لبلادها.

وأعرب الملك وولي العهد باسمهما واسم شعب وحكومة المملكة عن أصدق التهاني وأطيب التمنيات بالصحة والسعادة لباتيل وبرايس ولشعبي الهند وأستراليا الصديقين اضطراد التقدم والازدهار.

اعتبروها مرتكزا لتحقيق مصالح الأمة .. العلماء والفقهاء:

مبادرات الملك تنطلق من حرصه على مصالح الأمة

عبد الكريم المربع ـ مكة المكرمة

أجمع رؤساء وأمناء المجامع الفقهية المشاركون في المؤتمر العالمي للفتوى وضوابطها أن مبادرات خادم الحرمين الشريفين الملك عبد الله بن عبدالعزيز في الحوار والسلام تأتي من منطلق إسلامي، وتمثل مرتكزا أساسيا جامعا في تحقيق مصالح الأمة العربية، والمسلمين في العالم قاطبة..

رئيس مجمع الفقه الإسلامي في السودان ومستشار رئيس الجمهورية لشؤون التأصيل د. أحمد علي الإمام يرى أن رعاية خادم الحرمين الشريفين للعلماء والفقهاء وأهل الفتوى والمجامع الفقهية وتشجيعها تعزز المهام الشرعية في المجتمعات الإسلامية، بما يؤدي إلى تنظيم حياة المسلمين وفق أحكام الإسلام وشريعته الغراء، مشيراً إلى أن هذا الاهتمام ينطلق من حرصه على مصالح الأمة كلها، ومبادراته المشهودة في إصلاح ذات البين وتأثيره على قادة الأمة العربية في مؤتمر القمة الاقتصادية في الكويت، ومحاصرته للفرقة في المواقف والتشتت في الآراء، وتحقيق المصالحة بينهم، كل ذلك تم بحكمة نادرة مؤثرة في العقول والنفوس، ترافقها سياسة متوازنة تنظر إلى الأمور بعين المصلحة العليا للأمة.

بدوره قال نائب رئيس مجمع الفقه الإسلامي بالهند الشيخ بدر الحسني القاسمي: إن خادم الحرمين الشريفين يقود الأمة المسلمة كلها، وقد فتحت مبادراته باب الحوار مع الآخرين، وأنجزت مصالحات عربية عربية وعربية إسلامية. وهو يقدر جهد العلماء المخلصين حيث أعلن لهم أن ما صدر عن مؤتمرهم من نتائج ستجد الاهتمام في مؤتمر القمة الإسلامية المقبل.

وقال رئيس المجلس الفقهي الإسلامي في أمريكا الشمالية د. مزمل صديقي، والمدير التنفيذي للملتقى العالمي للعلماء المسلمين د. سعد بن علي الشهراني إن العلماء استبشروا بما أعلنه خادم الحرمين الشريفين بإدراج ما أصدره المؤتمر العالمي للفتوى وضوابطها ضمن أعمال قادة المسلمين في مؤتمر القمة الإسلامية المقبل، واعتبراه دلالة على أصالة النهج الإسلامي الذي تسير عليه المملكة، ودعمها للعلماء وتأكيدها على أهمية دورهم في صون المجتمعات الإسلامية من الانحراف وحماية ثقافتها من خلال جهد العلماء.

ويضيف كل من الأمين العام السابق لمجمع الفقه الإسلامي الدولي د. محمد الحبيب بلخوجة، رئيس مجمع فقهاء الشريعة في أمريكا د. حسين حامد حسان، أن حكمة خادم الحرمين الشريفين برزت من خلال جميع مبادراته، وآخرها تلك التي شهدتها أروقة مؤتمر الكويت، حيث قادها من الفرقة إلى المصالحة، ومن الشتات إلى وحدة الموقف، ووضع النقاط على الحروف في ما يتعلق بغزة.

حكمة الملك عبدالله حوّلت الخلافات إلى إجماع عربي في قمة الكويت. (واس)

وزير الحج يلتقي سفيري اليونان وجنوب أفريقيا

واس – الرياض

التقى وزير الحج الدكتور فؤاد بن عبد السلام الفارسي في مكتبه في الرياض أمس كلا من السفير اليوناني لدى المملكة ديمتريوس ليتس يوس وسفير جنوب أفريقيا جون ديفيز كلا على حدة.

وأوضح وزير الحج للسفيرين أهمية الدور الذي تقوم به السفارات في المملكة في تحقيق الأهداف من وراء التنظيمات التي تضعها حكومة المملكة والإجراءات المتبعة لموسم الحج المقبل لتقديم أفضل الخدمات للحجاج والمعتمرين ليؤدوا مناسك حجهم بيسر وسهولة وراحة واطمئنان.

وعبر السفيران عن شكرهما وتقديرهما للمملكة لما تقدمه من أعمال وخدمات جليلة لحجاج بيت الله الحرام.

وتم خلال الاستقبالين بحث التعاون خلال حج عام ١٤٣٠هـ، بحضور وكيل الوزارة للتخطيط والتطوير هلال بن عبد الرحمن الهلال، ومدير عام مكتب الوزير الدكتور عبد الوهاب بن عبد الله بغدادي.

د. فؤاد الفارسي مستقبلا السفير جون ديفيز أمس في الرياض. (واس)

وزير العدل يبحث موضوعات مشتركة مع السفير الكوري

واس ـ الرياض

ناقش وزير العدل الشيخ الدكتور عبد الله بن محمد آل الشيخ في مكتبه في الوزارة أمس مع سفير جمهورية كوريا الجنوبية لدى المملكة هونج جونج . كي، الموضوعات ذات الاهتمام المشترك بين البلدين الصديقين.

د. عبد الله آل الشيخ مستقبلا السفير هونج جونج أمس في الرياض. (واس)

السديري حاجة المملكة ماسة لنشر ثقافة حقوق الإنسان

إنهاء دراسة مشروع الحد من العنف

سعيد الباحص – الدمام، معتوق الشريف– جدة

أنهت اللجنة المشكلة في هيئة الخبراء في مجلس الوزراء دراسة المشروع الذي قدمته مؤسسة الملك خالد الخيرية لدراسة نظام الحد من الإيذاء والموجه بصفة خاصة ضد المرأة والطفل.

وأوضحت نائب رئيس جمعية حقوق الإنسان الجوهرة العنقري أن من النقاط التي تم التشديد عليها في الدراسة جانب المرأة والطفل نتيجة ظهور حالات العنف ضدهما بشكل كبير وملفت، والتي كان جوهر سببها السكوت وعدم التبليغ عنها، مشيرة الى أن الجمعية ووزارة الشؤون الاجتماعية ضمن أعضاء هذه اللجنة.

وأضافت أن اللجنة أنهت الدراسة وسيرفع الأمر لمجلس الشورى للتصويت والمناقشة قبل أن يتم اعتمادها من المقام السامي.

وأضافت أن الجمعية بصدد الإعداد لحملة إعلامية كبيرة في جميع المناطق في شتى الوسائل وعبر المدارس والقطاعات التي نستطيع الوصول إليها وستبدأ عملها بعد شهر من الآن، بحيث تكون شاملة لمواجهة العنف ضد الطفل بمختلف صوره منه الجسدي والمعنوي وصولا إلى المشكلة التي طرأت على الساحة وهي تزويج القاصرات، إهمال الأبناء وعدم تسليمهم الأوراق الثبوتية وحرمانهم من الدراسة والحضانة والتعسف فيها، وأخذ الأبناء من الأم في حالة الطلاق، حيث جعلت الجمعية من أهدافها في هذه الحملة محاربة كل أنواع العنف حتى نحقق لأفراد هذه الفئات العمرية خاصة الشباب منهم مستقبلا باهرا ومطمئنا، مشيرة الى أن الجمعية لم يكن لديها إلى الآن إحصائية محددة في حالات العنف إنما قامت بعملية الرصد لعدد من الحالات التي ظهرت صورها بشكل مخيف جدا.

الى ذلك أكد رئيس هيئة حقوق الإنسان تركي بن خالد السديري أن هناك حاجة ماسة لنشر ثقافة حقوق الإنسان في المملكة بشكل سريع ومتوازن يتماشى مع العادات والتقاليد والأعراف فيها.

وقال خلال لقائه أمس مع رئيس لجنة الشؤون الدولية في برلمان التشيك النائب يان هاماتشيك والوفد المرافق له في مكتبه في الرياض، «إننا لا ندعي أننا قمنا بتغطية جميع القضايا التي ترد للهيئة ولكن نحاول جهدنا لإنهائها بالشكل المرضي».

وبين أن هناك تعاونا بين الاتحاد الأوروبي والمملكة التي تتخذ الإسلام وتعاليمه دستورا ومنهجا للدفاع عن حقوق الإنسان وحريته، مؤكدا حرص الهيئة على أن يستمر التعاون والتفاهم بإيجاد نقاط التقاء بين الثقافة الإسلامية والغربية.
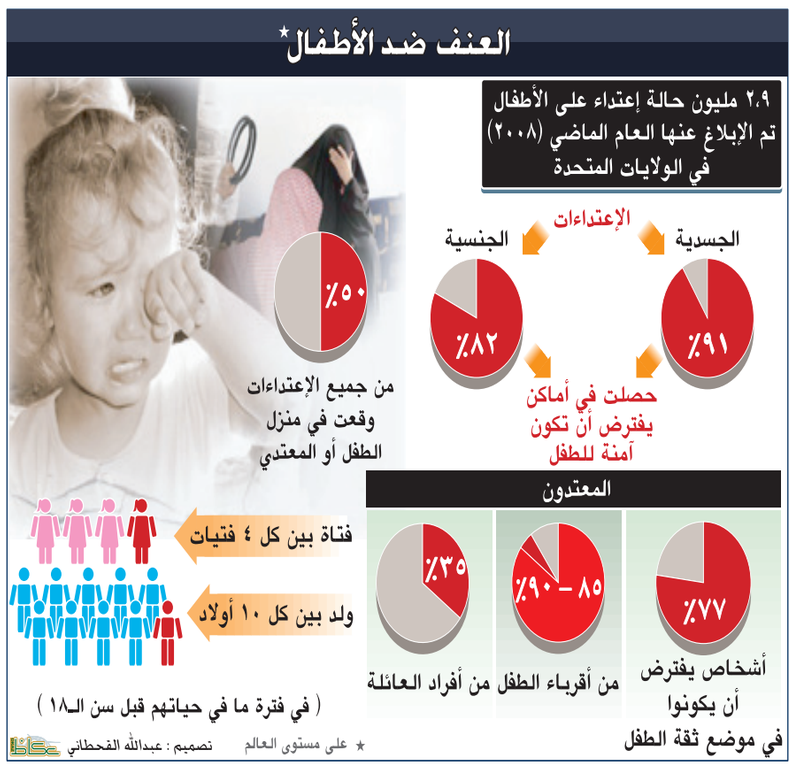
وأشار إلى أن هناك تناسقا وتناغما بين مواثيق حقوق الإنسان العالمية وبين ما جاء به الإسلام، حيث إن المملكة وبعض الدول الإسلامية شاركوا في وضع المواثيق الدولية الخاصة بحقوق الإنسان.