عزيزتي القارئة.. عزيزي القارئ .. لنشر مشاركاتكم وتعقيباتكم أو شكاواكم ابعثوا إلينا على البريد الإلكتروني: soukokaz@okaz.com.sa أو فاكس ٦٧٦٤٠٣٤

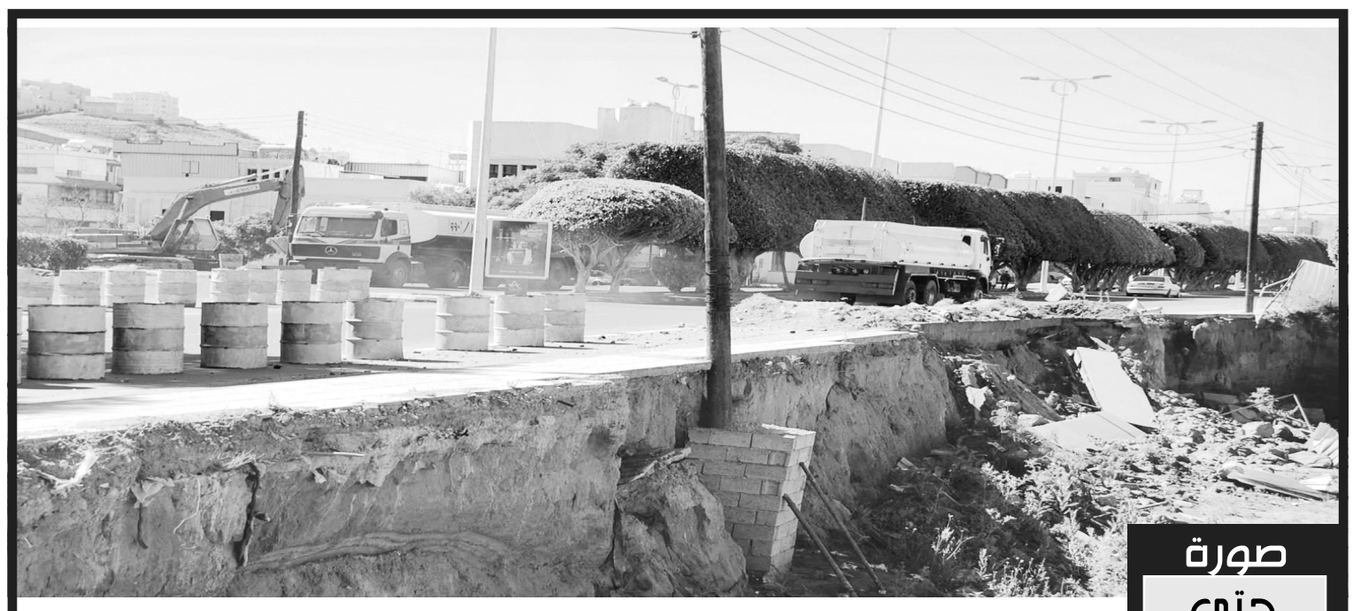

صورة حتى تختفي

اليوم: الخمسون

انهيار جزء كبير من رصيف وشارع طريق الأمير محمد بن عبد العزيز في مدينة أبها، وخطره يتزايد مع استمرار الانهيار بفعل الكثافة المرورية على الطريق الفاصل بين حيي المنسك والنميص، وتواصل الصحيفة نشر الصورة يوميا حتى تتم معالجتها. (تصوير: يحيى الفيفي)

سؤال لا يهدأ

في هذه الزاوية سؤال يبحث مواطن عن إجابته لدى المسؤول. وسيظل السؤال ثابتاً يوميا، لحين وصول إجابة المسؤول أو الجهة المعنية.

عبدالله الحصين

المهندس عبد الله بن عبدالرحمن الحصين وزير المياه والكهرباء

فوجئ عدد من المشتركين بتحويل اشتراكهم من شريحة «سكني» إلى «تجاري»، وعلى ضوء ذلك تم احتساب قيمة الاستهلاك، فضلا عن الشكاوى المستمرة من عدم دقة قراءة العدادات، والسؤال:

على ماذا اعتمد إجراء تغير الشرائح من «سكني» إلى «تجاري»، وإذا كان نتيجة خطأ في النظام، كما يشير البعض، فما هي آلية تصحيحه، وهل ثمة تعويض للمشتركين عما لحق بهم من ضرر، ولماذا لا تعتمدون نظاما آليا لقراءة العداد ووضع حد لفقد الثقة بين المشترك وقارئ العداد، وما هي الآلية المعتمدة لقراءة عداد المياه؟.

(اليوم: الثالث عشر) سعيد سالم بهكلي

حب صادق لملك صادق

عودة قائد هذه الأمة خادم الحرمين الشريفين إلى أرض الوطن بعد أن من الله عليه بالشفاء وأسبغ عليه العافية تمثل في جوهرها مناسبة عزيزة وغالية على قلب كل مواطن في هذه الديار الكريمة التي حباها الله بقيادة راشدة وحكيمة جعلت تطبيق تشريعات الكتاب والسنة منهاجا واضحا لتقدم هذه الأمة ورفاهية أبنائها.

ولا شك أن العودة الميمونة لقائد هذا الوطن بسلامة الله وحفظه بعد تلك الرحلة العلاجية الناجحة تمثل فرحا وبهجة وسرورا يشعر بها كل مواطن على أرض معطاءة من أبرز علاماتها الفارقة هذا التلاحم الكبير بين الحاكم والمحكوم في بلد استن سياسة الأبواب المفتوحة واتخذها منهاج عمل منذ توحيد أركان المملكة وتثبيت قواعدها الصلبة على يدي المؤسس الملك عبدالعزيز بن عبدالرحمن - يرحمه الله - وحتى اليوم، فليس بمستغرب أن يشعر كل مواطن بأهمية تلك المناسبة العزيزة التي يترجم من خلالها أحاسيسه الصادقة نحو قيادته الرشيدة.. فذلك التلاحم المطروح هو الذي يدفع المواطنين لترجمة مشاعرهم على أرض الواقع نحو قيادتهم الحكيمة.. فالفرح والسرور والابتهاج إنما هي عنوان للتلاحم الكبير بين قيادة هذا الوطن ومواطنيه.

سليم الحربي

سليم الحربي
- عضو الغرفة التجارية في جدة

مناسبة وأكثر من دلالة

إن مناسبة العودة الغالية لقائد هذه الأمة إلى وطنه العزيز هي مناسبة عزيزة بعد رحلة علاج ناجحة وموفقة، وإبداء المواطنين لمشاعرهم الفياضة نحو قيادتهم الرشيدة تمثل مشاركة حية لترجمة ما يعتمل في قلوبهم من حب كبير لقيادة حكيمة أدت وما زالت تؤدي رسالتها الكبرى لخدمة هذا الوطن ومواطنيه انطلاقا من الثوابت الراسخة التي قامت قواعد المملكة عليها والمتمحورة في تحكيم الكتاب والسنة في كل أمر وشأن، واحتفاء المواطنين بقائدهم بهذه المناسبة العزيزة له أكثر من دلالة تصب كلها في إظهار مشاعر صادقة تنبعث من قلوب مؤمنة لقلب كبير، احتوى حب الوطن والمواطنين، وعمل دائما وما زال يعمل على رفعة شأن هذه البلد ورخاء أبنائه المواطنين، فالعودة الميمونة تمثل حدثا وطنيا مهما وتجذر تلك الصلة القديمة الجديدة بين القيادة والشعب، وهي صلة طالما رسمت أسباب السعادة بين قائد ملهم وشعب يكن له محبة متأصلة ذات جذور. قلوبنا خفقت وأيدينا امتدت دعاء وثناء لله بمناسبة عودة خادم الحرمين سالما معافى، هذه المناسبة رسمت البسمة على الشفاه، وغدا الكل مسرور بما سمعه من خبر مفرح، فكلنا - مسؤولين وعامة - نحمد الله على أن أكرمنا بهذا الخبر السار، وأدعو الله العلي القدير أن يحفظ ملك الإنسانية، ويمد في عمره، وأن يبارك في عمله، إنه سميع مجيب. من حق كل إنسان أن يعبر عما في نفسه مما يسر النفس الإنسانية السوية، ومن حقه أيضا أن يعبر عن انطباعاته عن مشاعره تجاه المناسبات التي تعنيه في إطار وطنه ومجتمعه. ولا شك أن اليوم فرحة لكل مواطن بعودة مليكنا بما يحمله من أخبار سارة تملأ القلوب بالفرح. ولا شك أن فرحة الجميع بعودة المليك تأتي وفاء منهم لخادم الحرمين الشريفين، وهذا جزء من حقه على شعبه الوفي الذي أثبت حبه لقيادته الحكيمة وتلاحمه معها، بقيادة خادم الحرمين الشريفين الذي يولي اهتماما كبيرا بأبناء الوطن أينما كانوا ويهتم بشؤونهم. أدعو الله العلي القدير أن يحفظ ملك الإنسانية، ويمد في عمره، وأن يبارك في عمله، إنه سميع مجيب.

ماجد السحيمي

ماجد غانم السحيمي
- الهيئة الملكية

ملك استأثر بحب الناس

نحن نحبك ونتشوق لرؤيتك ومن أعماق قلوبنا ندعو لك بالصحة والعافية والعمر المديد، تلكم هذه الكلمات والعبارات التي دائما ما نرددها وتتردد أيضا على ألسنة عامة مواطنيك الأوفياء المخلصين بشكل مباشر تارة، ومن خلال وسائل الإعلام المختلفة تارة أخرى، يشاطرنا في هذه المشاعر الطيبة الكثير من المقيمين ممن وفدوا للعمل بين ظهرانينا على امتداد ربوع هذا الوطن المبارك الذي سعد بقيادتكم الرشيدة وحكمتكم البالغة وبعد نظركم المتميز.

أتدري لماذا يا خادم الحرمين الشريفين؟ لأنكم قد استأسرتم النفوس بطيب فعالكم ورقة قلبكم وحسانكم وبجميل كرمكم استأثرتم بقلوب الأحرار، ولم لا تكونوا كذلك وقد توشحتم بلباس التقوى وسوابغ المجد وامتطيتم في ذات الوقت سوابق الفخر والأخلاق الكريمة والمروءة. ولو تجاوزنا هذا كله لقلنا بأنك الملك الاستثناء الذي عادة ما تعطر مجالسك بآيات من الذكر الحكيم وتروح عن مجالسيك وزائريك بألطف الأحاديث وأفضل التعابير، كلامك جزل وموزون وأفعالك دائما ما تطابق أقوالك وإذا وعدت وفيت دونما تأخذك في الله لومة لائم.

إنجازاتكم أكبر من أن نستعرضها ولعل من أهمها: توسعة الحرمين الشريفين وبناء جسر الجمرات، وإنشاء المدن الصناعية والاقتصادية في بعض المناطق، فضلا عن تطوير التعليم وافتتاح العديد من الكليات والجامعات والاقتصادية في بعض المناطق، فضلا عن تطوير التعليم وافتتاح العديد من الكليات والجامعات والمستشفيات وإنشاء الطرق البرية والسكك الحديدية وما إلى ذلك من الأعمال الأخرى الجلية التي تخدم المواطن وتعينه على التغلب على ظروف الحياة كغلاء المعيشة؛ ممثلا في زيادة الرواتب وتقديم الدعم اللامحدود لصناديق التنمية والاستثمار لتحقيق مثل هذا الهدف النبيل.

عبد الفتاح أحمد الريس - تعليم تبوك

تعلن المحكمة العامة بمكة المكرمة بأنه تقدم لها/حليمة عبدالرحيم أمين - سعودية الجنسية - بالسجل المدني رقم ١٠٤٧٢٥٢٣٩ وترغب ببيع الأرض الواقعة بمكة المكرمة بالعمرة حي النوارية العائدة لورثة/ أمين موسى محمد كشارى بالصك الصادر من كتابة عدل مكة المكرمة برقم ١٠٨/أ في ١٤٠٢/٢/٢هـ فمن لديه الرغبة في شراء الأرض فليتقدم للمحكمة المكتب القضائي رقم (١٩) خلال شهر من تاريخ نشره.

معهد الفنار المتميّز للتدريب النسائي
شركة مركز الفنار
التدريب على اختبار القدرات للطالبات حتى تتحقّق فرصتك للالتحاق بالجامعات والدراسات العليا
- نخبة من المدربين المعتمدين
- تدريب على التفكير الرياضي واللغوي
- اختبارات تجريبية
- حقيبة تدريبية لكلّ متدرّبة
لأول مرّة التدريب في مكة المكرمة
برعاية GOODY
جدة - حي السلامة
٦٣٩٣٦٣٠ - ٠٥٠٩٢٣١٨٩١ - ٠٥٩٨٤٣٦٩٢٦

تم بيع مركز السرب للتدريب والتابع لمؤسسة السرب للإنتاج الفني لصاحبها ناصر علي حسين الجريبة إلى مؤسسة التغطيات للتجارة لصاحبتها دليل بنت فالح الحارثي وسيتم تغيير المسمى إلى مركز تغطيات للتدريب الإعلامي

إهداء إلى ملك القلوب
يا الله يلي عافيت ملكنا عبدالله
رفع راية لا إله إلا الله
الخير عم كل البشر من أفعاله
اليوم جاءنا قائد الأمة إن شاء الله
تمد له عمره بالصحة أعوام مديدة
وبناء أجيال من بعده والله جديدة
وحنا شاهدين لك بكل عاداتك الحميدة
وأبشر يا ملك القلوب بأحلى قصيدة
أبو راكان

منشأة طبية بجدة ترغب في شراء الأجهزة التالية

م	التفاصيل	الكمية
١	جهاز رنين مغناطيسي - MRI	١
٢	جهاز أشعة - CT	١
٣	جهاز أشعة - Fluoroscopy	١
٤	جهاز أشعة - Tele-Radiograph	٢
٥	جهاز أشعة - Mamo	١
٦	جهاز تحميض أشعة - Proc	١
٧	جهاز تصوير تلفيزيوني - Ultra-Sound	٢
٨	جهاز أشعة أسنان - Panorama	١
٩	جهاز أشعة متحرك - Portable	٢
١٠	جهاز قياس السمع - Audio Meter	١
١١	جهاز تعقيم كبير - CSSD	١
١٢	جهاز تعقيم صغير - CSSD	١
١٣	جهاز تفتيت الحصى - lithotripsy	٢
١٤	وحدة عيون - Ophthalmology	٢
١٥	وحدة غسيل الكلى - Renal Dialysis Unit	٤
١٦	مولد كهربائي «قوة ٤٠٠ ك» - Generator 400KV	١
١٧	جهاز تنفس صناعي - Ventilator	٣
١٨	جهاز مراقبة القلب - Cardio Monitor	٢
١٩	سرير عمليات - OR Table	٢
٢٠	وحدة أسنان - Dental Units	٢

ترسل العروض إلى البريد التالي: مدة العرض ثلاثة أيام من تاريخه
Email - seaul@hotmail.com

تعلن جامعة الملك فهد للبترول والمعادن عن طرح المناقصات التالية:
رقم المناقصة الأولى: ١١١٠١٠٩٢/١٨
«توريد دجاج محلي مجمد ودجاج مجمد بدون عظم وديك رومي كامل مجمد».
رقم المناقصة الثانية: ١١١٠٠٨٤٥/١٩
«توريد مراتب لإكمال تأثيث سكن الطلاب - المرحلة الثالثة».
رقم المناقصة الثالثة: ١١١٠٠٣٢٨/٢٠
«تركيب ودعم فني لبرنامج مايكروسوفت لخدمات البريد الإلكتروني MS EXCHANGE»
قيمة وثائق المناقصات: الأولى: «مجاناً»، الثانية والثالثة: (٥٠٠) ريال لكل مناقصة بموجب شيك مصدق باسم الجامعة.
مكان بيع وتقديم الوثائق: إدارة العقود - الدور الخامس مبنى الإدارة (٢١) غرفة (٥٢٩).
آخر موعد لتقديم العروض: نهاية دوام يوم الأحد ١٤٣٢/٤/٢٩هـ الموافق ٢٠١١/٤/٣م.
موعد ومكان فتح المظاريف: يوم الاثنين: ١٤٣٢/٤/٣٠هـ الموافق: ٢٠١١/٤/٤م الساعة ١٠,٠٠ صباحاً بمبنى الإدارة رقم (٢١) الدور الثاني الإدارة العامة للشؤون الإدارية بغرفة الاجتماعات رقم (٢١٠).

خدمات عامة

الخيول متخصصون في نقل الأثاث بالمملكة ودول الخليج نظافة شاملة - مكافحة الحشرات الرقم الموحد لجميع مدن المملكة ٩٢٠٠٠٠٠٥٢ المركز الرئيسي جدة ٠٢/٦٤٤٤٤٧٤
السريعة تنظيف المفروشات وتعقيم الخزانات بالبخار عمالة فلبينية
العربية تنظيف السجاد والمفروشات في الموقع - خصم خاص للمساجد بالبخار عمالة فلبينية جدة ٦٩٩٩٩٢٢ مكة ٥٦٦٦٦٥٩
المجموعة الدولية لنقل العفش ٥٥٦٦٦٦٥ مكافحة الحشرات جلي بلاط ورخام تنظيف خزانات ٠٥٠٣٦٨٩٨٠٠
أراك لنقل العفش ٦٥٤٥٢٣٥ ٦٣٩٩٠٨٩ مكافحة الحشرات والنمل الأبيض تنظيف الخزانات مكة المكرمة ٥٥٠٤٤١٧

النظافة وقاية وحضارة

إعلانات فردية

مكة المكرمة

●● يعلن عبدالقدير خان افغاني الجنسية عن فقد جواز سفر ابنته شيماء رقم الجواز ٧٢١٤٧٤ بتاريخ ١٤٢٤/٣/٢٢هـ كما يعلن عن فقد جواز ابنته شهرزاد رقم الرخصة ٧٢١٤٧٣ بتاريخ ١٤٢٣/٢/١٠هـ صادر من القنصلية الافغانستانية بجدة، يرجى ممن يجدها تسليمها لمصدرها.
٢٣٠/١٤٣٠٧١

ينبع

●● تعلن المحكمة العامة بمحافظة ينبع بانه تقدم اليها المواطن محمد بن محروس بن حميدي حمدان بطلب اعادة تنظيم العقار الواقع بينبع مخطط ج /١٢ المملوك له بالصك الصادر من هذه المحكمة برقم ٢٢في ١٣٩٩/١/٤هـ ليصبح بعد التنظيم كالآتي
الضلع الشمالي ١٢ م ثم يميل جنوب غرب بطول ٤,٣٥ م ويحده شارع عرض ٢٥ م
الضلع الجنوبي ١٥ م ويحده القطعة رقم ٩٠٢
الضلع الشرقي ١٨ م يحده القطعة رقم ٨٩٩ م
الضلع الغربي ١٤ م ويحده شارع عرض ١٢ م
المساحة الاجمالية ٢٥٧,٩٨ م٢ حسب ماوردنا من بلدية ينبع بالخطاب رقم ٥٠٠٤ في ١٤٣٢/٢/٨هـ فمن له معارضة على ذلك فليتقدم لهذه المحكمة المكتب القضائي الثاني مكتب الشيخ عمر بن عبدالله الحسن خلال ستون يوما من تاريخه .
١٤٢٧٠٨/٥٠٩٠٠٠

بيشة

●● تعلن بشاير عفيص جبران المعاوي عن فقد بطاقة جامعية لعام ١٤٣٢/١٤٣١هـ صادرة من جامعة الملك خالد التربية للبنات ببيشة ، يرجى ممن يجدها تسليمها لمصدرها.
٥٨٣٤٠٤/٣٢٣٦

حائل

●● تقدم لادارة الاحوال المدنية في حائل المواطن هذال نواف ملبس العبدي الشمري بشان تعديل فخذه رقم السجل المدني ١٠٠٥٩٢١٢٠٨ رقم الملف ٧٨١٨٥ التاريخ ١٣٩٨/١٠/١٥هـ المصدر حائل بطلب تعديل اسمه من هذال نواف ملبس العبدي الشمري الى هذال نواف ملبس الجبرين الشمري فمن له معارضة فليتقدم بمعارضته خلال شهر من تاريخه.
٥٨٣٣١٧/٥١٠٠٢٨

●● تقدم لادارة الاحوال المدنية في حائل المواطن راشد عيسى راشد الراشد الشمري بشان تعديل لقبه رقم السجل المدني ١٠٢٦٦٢١٦٩٦ رقم الملف ٩٠٩٨٨ التاريخ ١٤٠١٠/١/٢٢هـ المصدر حائل بطلب تعديل اسمه من راشد عيسى راشد الراشد الشمري الى راشد عيسى راشد الثويني فمن له معارضة فليتقدم بمعارضته خلال شهر من تاريخه.
٥٨٣٣١٦/٥١٠٠٢٨

جازان

●● يعلن عبدالسلام احمد احمد قاسم سعودي الجنسية عن فقد كوشان نزهه اسم الواسطة السوسن تاريخ الاصدار ١٤٣١/٣/٢٨هـ وتنتهي في ١٤٣٢/٣/٢٨هـ تسلسل رقم ٥١٢١٢٩ نوع الماكينة سوزوكي ، يرجى ممن يجده تسليمه لمصدره.
١٤١٣٩٥/٢١٥

عكاظ
مؤسسة عكاظ للصحافة والنشر
OKAZ ORGANIZATION FOR PRESS & PUBLICATION
مكتب القاهرة بجمهورية مصر العربية
حقق أهدافك بالإعلان في عكاظ
للاتصال بمكتب القاهرة
ت: ٣٧٦١٨٤١٠ / ٣٣٣٦٦٣٦٨
فاكس: ٣٣٢٥٣٩٨٥ موبايل: ٠٠٢٠ / ١٢٧٨١٢٧٧٧
العنوان: جمهورية مصر العربية
القاهرة ١١٦ شارع محيي الدين أبو العز الدقي خلف نادي الصيد - الدور الأول