اضواء

التوعية وبرامج المسابقات

ان احدا لايشك بان التلفزيون اكثر الاجهزة الاعلامية افادة وتاثيرا على الجماهير . ولقد خطت حكومتنا البانية في هذا المجال خطوة جبارة فعمت محطات التلفزيون اكثر انحاء البلاد الفنية ولا تزال تواصل المسيرة لينير هذا المشعل درب المعرفة والثقافة والوعي .

ولقد سمعت كثيرا من المسؤولين يرددون عبارة .. التلفزيون سلاح ذو حدين ..

واني لعلى يقين من ان كل من مثل التلفزيون او شارك في اعداد برامجه يؤمن بهذه العبارة ويهدف الى جعله سلاحا يشهر لهدم الجهل والتخلف ويحارب الرذيلة ليقيم مكان ذلك بناء سامقا للفضيلة والخلق القويم ونشر المعرفة والوعي في الامة .

وبهذه الاسطر أزمع الى لفت نظر الاخوة الذين يعدون برامج المسابقات لينتقوا الاسئلة التى لها احساس بالعلم والثقافة فبذلك يساهمون في خلق روح البحث والمطالعة والتامل عند الراغبين في الاشتراك بهذه المسابقات واخيرا تقدم للمشاهدين لقمة سائغة ومشهدا فيه اللذة والشفاء وكثيرا ماحزت في نفسي اسئلة اختبار مخارج الحروف بتكرار الفاظ تتقارب مخارج حروفها او البحث عن خطا في الفاظ اغنية لا تمت الى الاسلوب الرصين والفكر السليم باية صلة وانما هى عبارة عن تجربة عاطفية لا يدخلها الى حظيرة الفن الا العوز وقصر الهمم في الكثيرمن ملحنيها ومغنيها الذين ان انصفناهم اعتبرناهم نسورا رضيت بالسفح بدل القمه في قول الشاعر اصبح السفح معلبا للنسور فاغضبي ياذرى الجبال وثوري

لقد كتبت عن هذه البرامج وطالبتها بالجد والحزم لان الاغراء ياتيها من الجوائز التى تقدمها فليست مفتقرة لذلك ودور المسؤولين حملها على الجد واقتناص كل سانحة لينفثوا هذه الروح في الامة فنحن احوج ما نكون لاستغلال الفرص ومرحلتنا مرحلة بناء فليسهموا بدورهم ما استطاعوا .

عبد الرحمن البسام

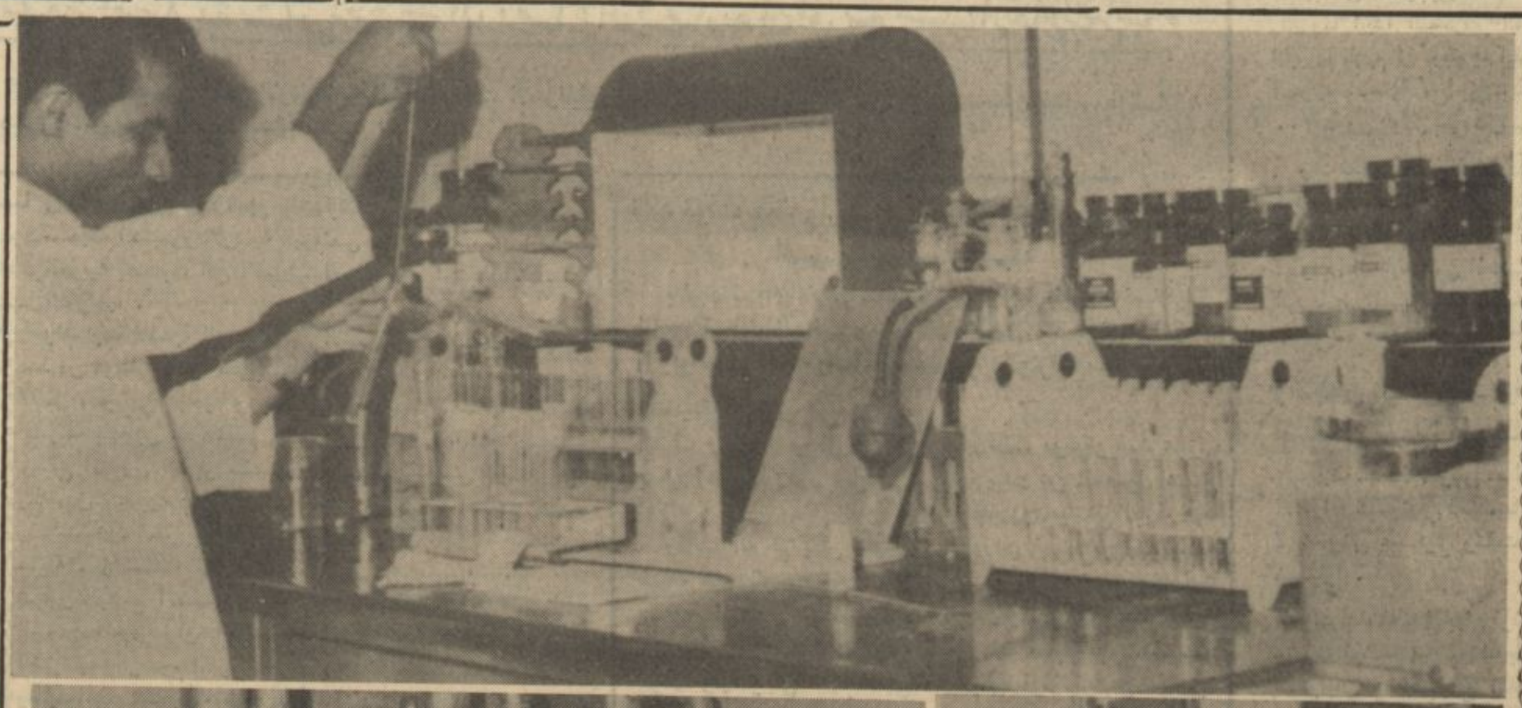

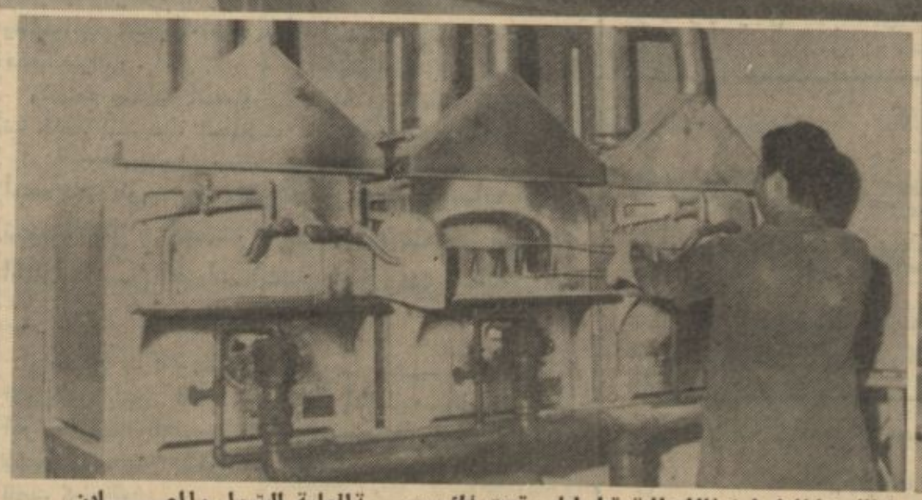

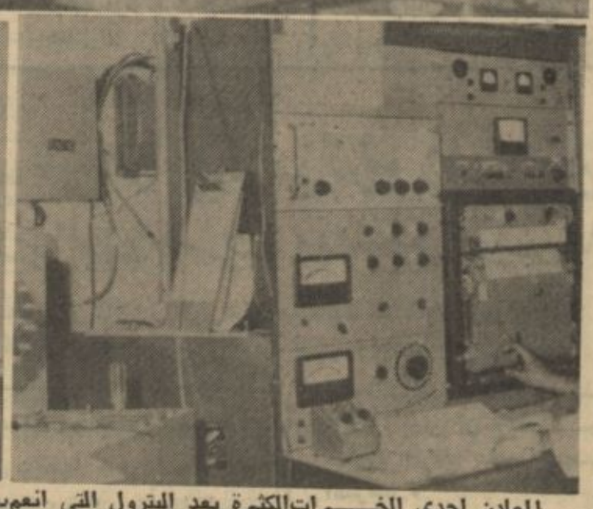

المعادن احدى الخيرات الكثيرة بعد البترول التي انعم بها الله علينا في ارضنا المعطاء وقبل ايام وقعت المؤسسة العامة للبترول والمعادن (بترومين) مشروع اتفاقية مع شركة سعودية اهلية وشركة اخرى امريكية بقصد القيام باعمال الاستكشاف والتنقيب والحفر على المعادن في بعض مناطق المملكة . وهذه ثلاث لقطات مختلفة لبعض الاجهزة الفنية الدقيقة الخاصة بالمعادن وصهر الصخور واجراء التجارب عليها والتي اوجدت بالمملكة لهذا الغرض الهام .

مع الايام ..

الحياة الادبية في بلادي .. حينما يشرع القلم في تحبير سطور (ما) عن مقوماتها وسبلها ومناهجها .. يتلكأ القلم ويحرن في النقطة الاولى من الحرف الاول بالنسبة لهذه السطور .. التي يندر أن تمثل امام اعين القارئين والمعنيين بالادب .. ليس لصعوبتها .. وانعدام المقدرة عندما سكي خطام الكلمة وموروضيها .. ولكن لان المثل القديم جدا يقول : –(لقد أسمعت لو ناديت حيا ..)

هكذا .. ابتليت

يكتبها

سعد الحميدين

من هنا لم تر هذه الفئة الواعية بمسئوليتها تجاه الادب الا ان تتقوقع على نفسها وتصم آذانها وهي تعلم علم اليقين بان هذه العملية تجانب الواجب ولا تلتقي معه في اية نقطة وبالرغم من علمها بذلك فهي لاتزال تصر وتصر على هذا الموقف السلبي الذي لايؤثر ابدا على طريقة سير الحياة الادبية حاليا ..

من جراء هذه المواقف السلبية جدا والانهزامية جداخلا الميدان .. لاشباه المتادبين .. والمتشبثين بالادب .. وادعياء الثقافة ..

(خلا لهم الجو فباضوا وصفروا ونقروا شاءوا ان ينقروا) .

حتى ان الحياة الادبية في بلادي امست تتميز عن سواها بالتكرار واللت والعجن وممارسة الاعمال الادبية التي اخنى عليها ما اخنى على لبد وعدم مسايرة الركب الادبي العصري العام الذي تسير فيه الامم جمعاء .. فاصبحنا في معزل عن حاضرنا ... واخذ القارىء لدينا يتطلع ابدا الى ماتلفظه مطابع العالم دون الالتفات الى مايكتب هنا .. ومعه الحق .. كل الحق لانه لميجد الغذاء المفيد الذي يتجاوب مع نفسيته ورغباته الحالية فلجا الى نتاج العالم .. فهو ليس بملوم على فعله .. الابعد ان يظهر المختبئون خلف السجف المظلمة المفتعلة ويشاركوا في الحياة الادبية وينبذوا المجاملات ويخدموا الادب في سبيل الحياة ليعرى الاشباه والمتشعلقون امام القارىء ليتمكن من مشاركة الحياة الادبية في بلاده التي ابتليت بهم .. ويعايشها معايشة فعالة

عام مضى ..

قبل ايام قلائل استقبل العالم عامه الهجري التاسع والثمانين بعد الثلاثمائة والالف .. كل هذه الاعوام العديدة وما تلاها من الاعوام هي بنات لدقيقة واحدة حبلت بالساعات والساعات بالايام والايام بالشهور وعلى هذا النهج الى ان تصل الى القرون .

الحياة تتغير وتتبدل وتشب دائما وباستمرار والانسان يهرم ويهلك ، ويأتي غيره اجيال واجيال صارعت من اجل البقاء في هذه الحياة .. ولكن الحياة بقيت والاجيال انقرضت ولازال الصراع من اجل البقاء قائما ومستمرا ..

خلجات بسيطات تمكنت من الولوج الى نفسي وانا اسطر هذه الاسطر عن العام الجديد ولكني قطعت خيطها قبل ان يطول ويطول .

فياعامنا الجديد لانعلم ماتخبئه لنا الاقدار في طياتك وماذا ينتظرنا .. فكلنا جاهلون بما فيك من اسرار ومفاجآت ، وهذه لذتك التي لاتعادلها لذة فاستمر في صمتك كما اراد لك الله ونحن سنسير ونعمل ونعمل وسنقارع مفاجآتك وسرائرك التي لابد وان تنكشف في حينها عندها نصفك بالصفة الملائمة التي تنطبق عليك تمام الانطباق .

كاتبون .. ولكن

القلم (بربع ريال) ، والورقة (بنصف قرش) والافكار من ادمغة الاخرين .. ولايملكون في هذه الاشياء الا الاسم فقط .. وبالرغم من ذلك .. وبالرغم من معرفتهم لحقيقتهم وان امورهم تكشفت للاخرين .. لازالوا في ممارسة غوغائياتهم والتحرش بالاخرين لاثارتهم ظنا منهم بان لهم تاثير على الاخرين ، والاخرون سائرون في الطريق الطويل يرثون لحال اللاهثين عطشا الضامرين غرثا .

فتزودوا اولا وليملأ كل منكم زوادته بالماء والطعام وبعد ذلك ابداوا الرحلة .. اما الان فالاخرون يقولون لكم (مساكين) .

قال لي :

قال : من انت .. ومن تكون ؟.

قلت : تسالني من انا وانت لاتعرف من انت

قال : ياعور ..

قلت : ومن يكون فينا الاعمى ؟.

قال : انا ابن الذي خاض الحروب بعزم ..

قلت : قال الشاعر : ليس الفتى من قال كان ابي ان الفتى من قال ها انذا

اعلان عن تغيب رجل يدعى سعيد بن فالح بن ظافر الشهراني

تعلن محكمة الخرج الشرعية بانه تقدم اليها المدعو فالح بن عبدالرحمن الشهراني وكيلا عن ابنة اخيه صالحة بنت محمد ابن عبد الرحمن الشهراني فانهى بان سعيد بن فالح بن ظافر الشهراني عقد له عقد نكاح شرعي على موكلتي صالحة المذكورة منذ ١٥–١٢–١٣٨٥ ولم يدخل بها وفي شهر شعبان عام ١٣٨٦ تغيب المذكور وجرى البحث عنه فلم يعثر عليه حتى الان وطلب فسخ موكلته من عصمة زوجها المذكور وبناء على ثبوت تغيب المذكور عن زوجته صالحة المذكورة بالبينة فان على سعيد بن فالح الشهراني اومن يعرف عنه شيئا ان يبلغ المحكمة بالخرج او يتصل بوكيل صالحة بالخرج هيئة الامر بالمعروف خلال مدة ثلاثة شهور من تاريخه واذا لم يحضر سعيد او يبلغ عنه خلال هذه المدة فسوف تقوم المحكمة بفسخ زوجته المذكورة من عصمته نظرا لضررها ولذا حرر .

رئيس محكمة الخرج

١/١٣٦

اسماء واخبار

● وصل الى الرياض اول امس – الاثنين – صاحب

السمو الملكي الامير عبد الله ابن عبد العزيز رئيس الحرس الوطني قادما من جدة بمعية جلالة الملك المعظم .

● جدة – مكتب الرياض تحت رعاية سعادة الاستاذ عبد الله بوقس مدير تعليم منطقة جدة – وحضور عدد اخر من المسئولين فى المديرية – وبعض المدرسين . افتتح المعرض الفنى بمدرسة البحر الاحمر بجدة .

● احتفاء ببعثة جمعية الصداقة الفرنسية يقيم سعادة السفير الفرنسى المستر جورج دوبوتية حفل استقبال بداره بطريق مكة – كيلو ثلاثة مساء يوم السبت الموافق ٢٧ مارس الحالى وقد وجهت رقاع الدعوة لحضور الحفل لعدد كبير من الشخصيات

● القى الاستاذ الدكتور احمد الضبيب المدرس فى كلية الاداب ليلة امس الاول محاضرة في قاعة المحاضرات بمبنى المكتبة المركزية بالملز كان موضوعها القصص الشعبى فى مصادرنا الحديثة وقد حضرها كثير من رجال الفكر والتعليم والطلبة .

● عاد الى الرياض يوم اول امس – الاثنين قادما من جدة الشيخ خالد

الشلهوب مدير مكتب سمو رئيس الحرس الوطني للشئون المالية والعسكرية

● دعت جمعية اللهجات والتراث الشعبى بكلية الاداب بجامعة الرياض عددا من الادباء والمثقفين ورجالات التعليم والصحفيين الى حضور حفل افتتاح معرض الفنان خالد الجادر الاستاذ بكلية الاداب . والمتضمن لوحات من البيئة والحياة الشعبية فى المملكة .

وسيكون الحفل تحت رعاية سعادة وكيل جامعة الرياض . وحدد موعد الافتتاح فى الساعة السادسة والنصف –زوالى– من مساء اليوم الاربعاء فى مبنى المكتبة المركزية بشارع الجامعة .

وسيستمر المعرض مفتوحا حتى مساء الاربعاء المقبل وذلك من الساعة العاشرة حتى الثانية عشرة صباحا ومن الرابعة صباحا حتى الثامنة مساء .

● اقام سمو الامير هذلول ابن عبدالعزيز حفل غداء في منزله تكريما للاستاذ محمد الشعلان سكرتير المكتب الثقافى السعودي في بغداد وقد دعي الى

الحفل عدد كبير من رجال الصحافة والرياضة .

● وصل امس الى الرياض قادما من الدمام بالمنطقة الشرقية معالى الاستاذ عابد شيخ وزير التجارة والصناعة . وقد قام معاليه اثناء وجوده هناك بجولة تفقدية لبعض المشاريع الاقتصادية بالشرقية .

● يسافر مساء هذا اليوم من الرياض الى جدة سعادة الاستاذ حسين منصورى وكيل وزارة المواصلات .

● صاحب المعالي وزير المعارف باشر عمله صباح يوم الثلاثاء بمكتبه بالوزارة للسلام والتهنئة بسلامة الوصول .. وكان معاليه قد ترأس التجمع الكشفى العربى الاسلامى بمكة المكرمة المقام لخدمة حجاج بيت الله الحرام .. الذى اشتركت فيه عشرون دولة عربية واسلامية .. وقد نجح التجمع نجاحا موفقا بفضل الجهود التى بذلها معاليه والمسئولون في وزارته وتجاوب الدول المشتركة فى التجمع ..

● أمر سعادة وكيل وزارة المعارف بصرف مائة نسخة من كل كتاب مدرسى مقرر على طلاب الصف الاول للملحق الثقافي العربى السعودى .

وقد قامت جهات الاختصاص بتجهيز النسخ المشار اليها تمهيدا لارسالها الى الملحق .

● سيقوم مندوبو اتحاد الشركات الكندية بزيارة للرياض للاشتراك في مشاريع التنمية فى المملكة . وفي نطاق الموافقة السامية سيجتمع المسؤولون فى وزارة المعارف باعضاء الوفد في نطاق مهمته التي تتعلق بمشاريع التنمية فى المملكة

● الموسم الثقافى لنادى فتيات الجزيرة بالرياض يفتتح عصر اليوم بمحاضرة السيدة نجلاء فضول وذلك فى الساعة الرابعة زوالي عصرا .

● تم بوزارة المالية والاقتصاد الوطني ترفيع السيد عبد المحسن بن ابراهيم ابن بريه الى المرتبة السابعة

● عاد الى الرياض قادما من المنطقة الغربية سمو الامير فهد بن سعد ..

● غادرنا عائدا الى بلاده الوفد الصحفى البريطانى الذي قام بزيارة للمملكة استغرقت اسبوعا بدعوة من وزارة الاعلام للاطلاع على معالم النهضة والازدهار في البلاد .

وقد قام اعضاء الوفد اثناء اقامتهم بالمملكة بجولة على اهم المدن والمعالم الرئيسية في البلاد .

سفير مصر – بقية

وزادوا في القصف على الرغم من طلب المراقبين الدوليين وقف اطلاق النار

وقال يوسف تكواه السفير الاسرائيلى فى رسالة موجهة الى مجلس الامن ان الجمهورية العربية المتحدة تجاهلت النداء الذى وجهه المراقبون الدوليون لوقف اطلاق النار الذى وافقت عليه اسرائيل .

وقد اتفقت كلا الرسالتين على ان توقف اطلاق النار بدا بعد توجيه المراقبين الدوليين نداء ثانيا بعد ساعتين من النداء الاول .

وجاء فى تقرير موجه الى مجلس الامن من كبير المراقبين الدوليين اودبول انه لم يقع اصابات بين المراقبين الدوليين في تبادل القصف المدفعى .

وصرح عن اضرار بسيطة فى مركز مراقبة دولى فى القنطرة .

–●–