زيارة سمو الامير عبد الله ابن عبد العزيز لاسبانيا في التلفزيون ..

يقدم تلفزيون الرياض مساء اليوم حلقة خاصة عن الزيارة الرسمية التي قام بها صاحب السمو الملكي الامير عبد الله بن عبد العزيز رئيس الحرس الوطني الى اسبانيا .

● قبل سنوات قليلة كان هـذا الشكل للمباني هو السائد في مدينة الرياض .. البناء من الطين تكسوه اللمسات فنية .. أما الان فقد حل البناء الحديث « المسلح » محل مباني الطين .

عودة المدبولي

مهندس الديكور ابراهيم مدبولي عاد الى الرياض بعد رحلة عمل شملت المانيا ، بلجيكا وبريطانيا ، هولندا .. حيث اجرى اتصالات واتفاقيات مع عدد من الشركات الكبرى المتخصصة في اعمال الديكور والهندسة المعمارية والمدنية واعمال المستشفيات وذلك لحساب مؤسسة الصيرفي للهندسة والتجارة « ديكورمان» التي يعمل مديرا لقسم الديكور فيها .

المدبولي يحزم حقائبه الان استعدادا لجولة عمل اخرى تشمل اليابان وبعض دول شرق آسيا ..

الرحلة ٢٠ لسفينة الابحاث

جدة — مكتب الرياض :— تقوم سفينة الابحاث السمكية رقم «١»— التابعة لوزارة الزراعة والمياه برحلتها العلمية رقم —٢٠— الى المنطقة الجنوبية «جيزان» لمدة عشرين يوما ابتداء من يوم الاحد للقيام بالعديد من الدراسات والبحوث للاحبار المائية البحرية في منطقة جيزان والمناطق البحرية المجاورة ومن المقرر ان يشترك في هذه الرحلة من الباحثين والخبراء والمتخصصين في ابحاث الثروة السمكية .

حمد الصقعبي الى رحمة الله

انتقل الى رحمة الله في البحرين الشقيق المرحوم حمد المحسن السليمان الصقعبي عن عمر يناهز التسعين وقد تشيعه هناك حيث كان يقيم في البحرين الشقيق منذ اكثر من خمسين عاما .. وللمرحوم مواقف تتسم بالجراة وسبق ان تلقى من سمو حاكم البحرين الشقيق سيفا مذهبا في احدى المناسبات .

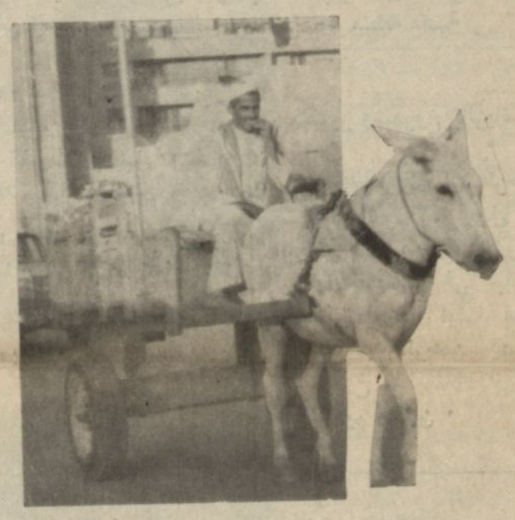

هذا المنظر أختفى من معظم مدن المملكة الا من الرياض .. عربات الكارو مازالت تزاحم السيارات ايضا وتعرقل المرور . لانه مسموح لها بمخالفة نظام السير .. اضافة الى الصورة المشوهة لشوارع العاصمة .

محتسب غاز ٢٠١٠٢ ت
تجهيزات خاصة للفنادق والمطاعم

نقل وتركيب وغيار قش وصيانة لجميع الكيفات
اتصلوا بمؤسسة النصر ٦١٣٣٢

سنتان .. حرمان من الدراسة :
الطالب نوّر شهادته من "راسب" الى "ناجح" !

تم حرمان طالب في المرحلة الثانوية لمدة سنتين بعد محاولته ايهام المسئولين في وزارة المعارف بنجاحه من الصف الثاني ثانوي الى الصف الثالث ثانوي حيث استبدل كلمة نجح بدلا من رسب فاحضر هذه الشهادة من مدرسة ثانوية في احدى البلاد العربية وعمل فيها هذا الاجراء اعتقادا منه بقدرته على تضليل المسئولين في المملكة ولكن بعد مكاتبات جرت بين وزارة المعارف والجهة التي أصدرت الشهادة اتضح ان الطالب رسب في الصف الثاني ولم ينجح الى الصف الثالث نكنه حاول كشط كلمة رسب وادراج كلمة نجح ..

هذا وقد اصدر معالي وزير المعارف قرارا عاجلا بحرمان الطالب «أ.ط.ص» من الدراسة لمدة سنتين وذلك لمحاولته التزوير في شهادته الدراسية ، كما أكد معاليه على كافة جهات التعليم بحرمان الطالب المذكور وعدم الاعتراف بنتيجته داخل المملكة أو خارجها خلال سنتي حرمانه .. وستحتفظ الوزارة بالاوراق المشكوك فيها وتسليم الاوراق السليمة ..

.....//■/.....

مشروعا لصناعة دقيق السمك والاعلاف ومتحفا للاحياء المائية

جدة — محمد الفايدي : انهى مركز الابحاث والثروة السمكية بجدة التقارير التفصيلية وبرامج المشروعات الانمائية للثروة السمكية في الخمس السنوات القادمة وقد تضمنت هذه البرامج مشروعات جديدة لمحطة التجارب لتربية الاسماك بالهفوف ودراسة استغلال الاحياء المائية والشعاب المرجانية في جدة ودراسة وتربية الجمبري ، والاسماك البحرية بالدمام ومشروع دراسة بيولوجية وبيوكيمائية الاسماك للاغراض الطبية بجدة ومشروعا لدراسة امكانية استغلال الاسماك التي يمكن تسويقها لصناعة دقيق الاسماك والاعلاف في جدة كما يدرس المركز مشروعا لانشاء متحف للاحياء المائية في جدة .

وتتضمن الدراسات هذه تحديد امكانية القوى العاملة المطلوبة لمشاريع الثروة السمكية للسنوات الخمس القادمة وعلى مختلف المستويات المهنية والعلمية والعملية .

مطلوب

خطاط ورسام عربي وانجليزي جيد جدا تستطيع تنفيذ مختلف الاحجام . الافضلية للسعوديين الراتب مغر جدا . دوام او نصف دوام .
المراجعة تلفون ٢٧٥٩٤

مطلوب للايجار

يعلن مكتب القبلي للتجارة والعقارات انه حاجة الى بعض الفلل للايجار وذلك لعرضها على بعض الشركات .

لزيادة معلوماتكم يرجى الاتصال بالمكتب الواقع بطريق المطار امام كلية الاركان تلفون ٦٥١٥٧ او ٢٨٩٤١ صندوق بريد ٢٦٤١ الرياض وشكرا .

الأم تستطيع معرفة بنتها .. بعد عامين !

تعليقا على الخبر الذي نشرناه على هذه الصفحة في عدد الخميس عن :— امرأتين ولدت كل واحدة منهما بنتا وفي وقت واحد .. مما أدى الى الاشتباه في ايهما بنت كل من المرأتين ..

يقول الدكتور احمد رشاد مدير المختبرات الجنائية بالامن العام بان الامر ليس صعبا بالشكل الذي قد يتصوره البعض .. اذ من الممكن جدا وبكل سهولة تمييز المولود ونسبته الى أمه الحقيقية عن طريق تحليل الدم .. الا ان ذلك لايكون الا بعد عامين من الولادة وهي المدة التي يمكن بعدها تحليل الدم لمعرفة فصيلته .. وبالتالي تحليل دم أمه لمعرفة أن كان المولود ابنها أم لا بحسب فصيلة الدم

●● عاد من بيروت الزميل علوي طه الصافي بعد ان أدى امتحان هذا العام في جامعة بيروت ..

● تجري حاليا في المنطقة الغربية عملية الحصر النهائية لعدد «الامين» في المصالح والدوائر الحكومية الرسمية وبعض الشركات والمؤسسات الاهلية.

عمليات الحصر هذه اتخذت من اجل تسهيل مهمة اللجان الخاصة للاشراف على محو الامية .

وستقوم هذه اللجان بتوزيع الامين من كبار السن على المدارس الحكومية الليلية لتعليمهم .

وقال مصدر مسؤول في هذه اللجان ان حصر الامين في الدوائر الحكومية قد اخفق ولم ينجح فلم يتجاوز عدد الامين في الدائرة الحكومية اكثر من عشرة افراد وجميعهم من كبار السن .

بين الحقيقة والخيال

« بين الحقيقة والخيال » البرنامج التلفزيوني الذي يقدمه تلفزيون الرياض ربما يصبح مملولا لكثرة اعادته .. البرنامج جيد وله جماهيره . لكن كثرة اعادته ربما تفقده ذلك .

في مجرى السيل بالبطحاء — وفي أي مكان مناسب آخر — يحرق عمال النظافة النفايات فيشتعل حريقها وسط الشوارع او الاحياء السكنية .. فتعكر الجو .. وقد تتسبب في حريق قابلة للاشتعال .. كما يحدث كبير .. لو صادفت عند مواد كثيرا لان عمال النظافة لايتورعون عن ذلك فهمهم فقط أن يرتاحوا من هذه النفايات .. يحرقونها ويتركونها مشتعلة .. ولا يدرو بعد ذلك — ماذا يكون مصير الحريق ..!

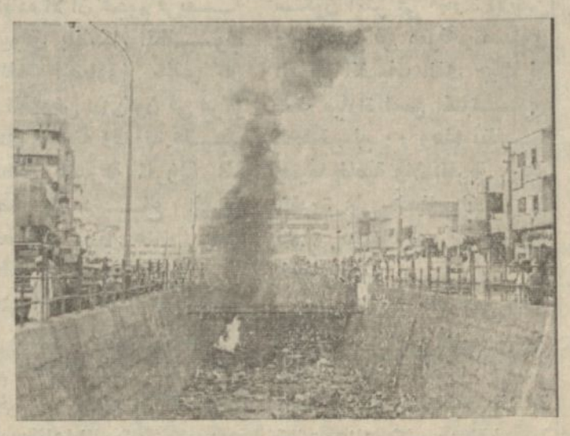

ترقيم المباني وحصر المساكن

« ٥ »

●● عند سؤال رب الاسرة عن عدد افراد اسرته .. يرجى ان يتضمن العدد الخدم الذين يعملون لدى الاسرة ويقيمون معها ذكورا او اناثا ●●

لا لزوم لأن تكون مؤسستك مصرف دولة لكي تجهز مكتبك بالهواء المكيف ...
... فعند ذاك يشعر موظفوك بالارتياح ويؤدون افضل النتائج

ان تكييف الهواء في مكتبك لايجوز أن يتوقف على حجمه . مهما كان حجم مكتبك فهو بحاجة الى تبريد لتامين الراحة فيه ، فذلك يجعل الموظفين يعطون انتاجا أفضل .
معدات كارير هي افضل المعدات من نوعها في العالم

واختصاصيوا كارير هم خيرة الاختصاصيين في هذا المجال. اطلب من الموزع المحلي دراسة مجانية لما يلزمك من تكييف الهواء وهو على استعداد لمساعدتك .

كارير الاولى في العالم لتكييف الهواء

الموزعون الوحيدون : الشركة السعودية للتجارة والصناعة
جدة : ص.ب ٣٤٩ - تلفون ٢٩٠٦٣ - الرياض : ص.ب ٤ - تلفون ٢٨٥٩٣ - الخبر : ص.ب ٩٥ - تلفون ٤١٢٢٤ - المملكة العربية السعودية

فرص وظيفية

تعلن صيدلية الخيام عن حاجتها لمساعد صيدلي مؤهل على الا تقل خبرته في نفس العمل عن ثلاث سنوات ويفضل السعودي الجنسية .
٣٩٩ — ٧

وظيفة شاغرة

تعلن محلات المتحف الوطني عن حاجتها لمخلص جمركي متفرغ يقوم بتخليص البضائع من جمرك الرياض . ويشترط أن يكون المتقدم يجيد القراءة والكتابة .. ويفضل من له خبرة سابقة بطبيعة العمل فنرجو ممن يجد في نفسه الكفاءة من الاخوة السعوديين مراجعتنا .
المتحف الوطني — شارع الملك عد العزيز ت ٢٦٠٨٣
٨٢٦—٧

وظائف شاغرة

تعلن شركة فنادق انتركونتيننتال الرياض عن حاجتها الى :
١ امين مستودعات سعودي الجنسكية يجيد اللغتين العربية والانجليزية
٢ كاتب سعودي الجنسية يجيد الطباعة على الالة الكاتبة عربي — انجليزي يحدد المعاش بنا على الخبرة
الرجاء الاتصال بالشركة تليفونيا ٢٩٠١٢ فرع ٢٧ — او كتابيا على صندوق البريد رقم ٣٦٣٦ الرياض
٨٢٨—٧

اعلانات قضائية

● الحمد لله وحده وبعد تعلن المحكمة الشرعية بالرين وتوابعها بانه تقدم الى فضيلة قاضيها الشيخ عبد العزيز بن سليمان اللهيبي المدعو مشفي بن بادي بن مسفر القحطاني طالبا حجة استحكام على كامل ملكه الحراثي الواقع في رياض الخضر بالسليمة بين سنام وصبحاء المحتوى على بئر ومكينة وارض زراعية ونخلا واثلا وزاعه بالحدود الاتية من الغرب بفضاء ومن الشرق بئر والده بادي بن مسفر ومن الشمال بثلاثة ضليعات صغيره ومن الجنوب بجبل صغير بالاطوال الاتية غربا تسعمائة وخمسون مترا وشرقا الف وثمانية امتار وشمالا ستمائة وخمسة وتسعون مترا وجنوبا سبعمائة متر ملكه بالاحياء منذ خمسة عشر سنه فمن له معارضه في ذلك فليراجع المحكمة في خلال شهر من تاريخ نشر هذا الاعلان والله الموفق .
٧٥٩ — ٧

● تعلن المحكمة الكبرى بالرياض بانه تقدم لها عبد الله بن على ابو سهيل وابراهيم بن حمد بن تمران طالبين اثبات تملكهما للحوش الكائن في الحبونية شرق مستوصف عتيقه وحدوده واطواله كما يلي : —
شمالا بيت مفلح بن احمد بن على بطول ٢١ متر وشرقا بيت ارض صالح بن عبد الله بن غنام بطول ٥٠ سم ٧ متر وجنوبا بيت على بن احمد بن سالم بطول ٢١ متر وغربا شارع عرض ١٠ متر بطول ٥٠ سم ٧ متر ومجموع المساحة ٥٠ سم ١٥٧ متر فمن له معارضة على هذا الطلب فليتقدم الى هذه المحكمة خلال شهر من تاريخه والله الموفق .
٧٥٨ — ٧

الرياض
جريدة يومية
تصدر عن مؤسسة اليمامة الصحفية

المدير العام
عبد الله القرعاوي

رئيس التحرير
تركي عبد الله السديري

مدير التحرير
محمد العجيان

مقر المؤسسة
الرياض - البطحاء - عمارة الرشيد
ص.ب ٨٥١ برقيا (الجريدة)

التحرير ٢٣٩٤٦
الادارة ٢٨٧٥٠
الاعلانات ٢٧٨٥٤

جدة - عمارة الموصلي
الفرع شارع الملك عبد العزيز ت ٢٥١٨٢
الدمام - الشارع العام ت ٢٣٨٥

الاشتراكات ٩٠ ريالا لمدة عام
الاعلانات يتفق بشأنها مع الادارة او احد فروع المؤسسة

طبعت في مطابع الرياض