كأس رعاية الشباب في اقوى سباق للخيل ٦٠٧٥ ريال للفائز في السباق المثير

يقيم نادي الفروسية عصر اليوم وفي تمام الساعة ٣٫٣٠ عصرا سباقه السادس في ميدان سباق الخيل •• حيث سيكون الشوط الرابع على كاس الرئاسة العامة لرعاية الشباب ••

يتكون سباق اليوم من اربعة اشواط احدها للهجن •• وسوف يكون برنامج السباق لهذا اليوم على النحو التالي :

الشوط الاول :

يبدأ في الساعة ٣٫٥ وهو الخاص بالهجن على جائزة وادي الرمة ومقدارها ٢٥٠٠ ريال موزعة على النحو التالي :

الاول ١٢٥٠ ريال • الثاني ٦٢٥ ، الثالث ٣٧٥ ، الرابع ٢٥٠ •• ومسافة السباق ٢٨٠٠ متر •• ويشترك فيه الهجن التالية :

ورقان للامير محمد بن سعود الكبير
وضاح للامير محمد بن سعود الكبير
مساح للامير فيصل بن خالد
صاهود للامير عبدالله بن سعد
ربدان للامير فهد بن عبدالله بن خالد
عزام للامير تركي بن بندر بن خالد
جراح للسيد سعيد عبدو

الشوط الثاني :

ومسافته ١٤٠٠ متر • على جائزة الافلاج لخيول الدرجة الثالثة • ومقدار الجائزة ٥٥٠٠ ريال • موزعة على النحو التالي :

الاول ٢٧٥٠ ريال ، الثاني ريالا ، الثالث ٨٢٥ ريالا ، الرابع ٥٥٠ ريالا ، والخامس ٢٥٠ ريالا •

ويشترك فيه الخيول التالية :

العزى للامير محمد بن سعود الكبير
الهارب للامير بندر بن عبدالعزيز
ثلاب للامير بدر بن سعد
عنيف للامير يزيد بن سعود
هشام للامير طلال بن بدر
بركان السيد مطلق مشرف
لارك للسيد يعقوب الصلح

الشوط الثالث :

ومسافته ١٦٠٠ متر • على جائزة حائل لخيول الدرجة الثانية ومقدار الجائزة ٦٥٠٠ ريال موزعة على النحو التالي ••

الاول ٣٢٥٠ ريالا ، الثاني ١٦٢٥ ريالا ، الثالث ٩٧٥ ريال ، الرابع ٦٥٠ ريالا ، الخامس ٢٥٠ ريالا •

ويشترك فيه الخيول التالية :

سلطان الميدان للامير محمد بن سعود الكبير
بديعه للامير بندر بن عبدالعزيز
عاصيه للامير متعب بن عبدالله
صخر للامير فيصل بن خالد
امير الزمان (بديع سابقا) للامير يزيد بن سعود
ممدوح للامير فهد بن بدر
عديم للامير فهد بن عبدالله بن خالد
السبيلي للامير تركي بن بندر بن خالد
ابو الغير للسيد محمد بن سعيد

الشوط الرابع :

ومسافته ١٢٠٠ م على كاس الرئاسة العامة لرعاية الشباب (للامهار ٣ سنوات لم تربح) •• ومقدار الجائزة ١٣٥٠٠ ريال موزعة على النحو التالي :

الاول ٦٠٧٥ ريالا ، الثاني ٣٣٧٥ ريالا ، الثالث ٢٠٢٥ ريالا ، الرابع ١٣٥٠ ريالا ، الخامس ٦٧٥ ريالا ••

يشترك فيه الخيول التالية :

شارد للامير محمد بن سعود الكبير
نجم الرياض للامير محمد بن سعود الكبير
هلا للامير يزيد بن سعود
زرافة للامير طلال بن بدر
نوارة للامير محمد بن خالد العبدالله
الحسناء للامير تركي بن محمد العبدالله
عندا للامير تركي بن محمد العبدالله
عمار للسيد نصيب بن عبدالوهاب

وفي هذه اللقطة من ارشيف نادي الفروسية يظهر صاحب السمو الملكي الامير فيصل بن فهد بن عبدالعزيز الرئيس العام لرعاية الشباب وهو يسلم كاس الرعاية (العام الماضي) للامير بندر بن محمد بن سعود الكبير نيابة عن صاحب الجواد الفائز سمو الامير محمد بن سعود الكبير

وفي سباق اليوم يشترك لسمو الامير محمد بن سعود الكبير جوادين من خيرة الامهار العربية الاصيلة شارد ونجم الرياض •• ويتوقع المراقبون ان نجم الرياض سيفوز بكاس رعاية الشباب لهذا العام •• وسينافس هذا الجواد الفرس الطيبة نواره يليها زرافة وعمار •• ويرجح المراقبون ان يفوز في شوط الهجن

مساح ويليه صاهود

اما الشوط الثاني لخيول الدرجة الثالثة فالمرجح

١ ـ الهارب
٢ ـ بركان

الشوط الثالث لخيول الدرجة الثانية المرجح ••

١ ـ امير الزمان
٢ ـ بديعه
٣ ـ السبيلي

الشوط الرابع للامهار المرجح

١ ـ نجم الرياض
٢ ـ نواره

٣ ـ عمار

يتوقع ان يكتظ ميدان السباق بالجمهور لمراقبة هذا السباق المثير

وعلم مندوب الصفحة انه نتيجة لتفضل صاحب الجلالة الملك المفدى خالد بن عبدالعزيز بامره السامي الكريم بزيادة جوائز السباقات للخيل والهجن بما يقارب الضعف واغتباط جميع اصحاب الاسطبلات بهذه الهبة الكريمة •• فقد هب جميع اصحاب الخيل للعمل جديا برفع مستوى اسطبلاتهم ومضاعفة جهودهم نحو تامين مختلف الخدمات اللازمة لخيولهم لا سيما من الناحيتين التدريبية والبيطرية •• كما علم مندوبنا ان ادارة نادي الفروسية ستدخل على ميدان سباق الخيل تحسينات فنية هامة سيكون لها الاثر البعيد على تسيير السباقات بدقة متناهية ••

وقد صرح سمو الامير بندر بن فهد بن سعد نائب سمو رئيس لجنة السباق والتحكيم لمندوبنا بان صاحب السمو الملكي الامير عبدالله بن عبدالعزيز النائب الثاني لرئيس مجلس الوزراء ورئيس الحرس الوطني ورئيس نادي الفروسية مهتم غاية الاهتمام بامر تطوير نادي الفروسية بكافة مرافقه وانه قد اصدر سموه توجيهاته الى الجهة المختصة بذلك •• واضاف سموه قائلا اني انا شخصيا اتوقع ان يشهد نادي الفروسية من النشاطات البارزة خلال الثلاثة اشهر القادمة ما لم يشهد النادي مثلها في اي وقت مضى ••

بديع •• سابقا امير الزمان مرشح للفوز ••

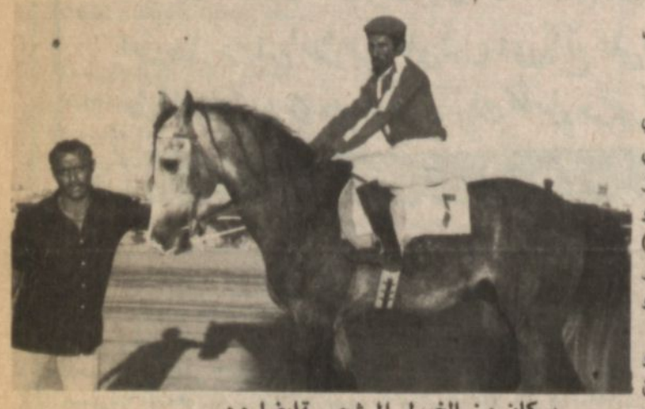

بركان من الخيول المرشحة ايضا ••

ماذا قدمت الاندية خلال الموسم

واخيرا انتهت المرحلة الاولى من الدوري العام •• او على الاصح من الدور الاول من الدوري العام سواء كان ذلك بالنسبة للاندية الممتازة او اندية الدرجة الاولى •• وانتقلت الجهود لتتكاتف في سبيل عمل موحد •• وبدأت انظار الجماهير تتجه نحو هدف واحد •• بعد ان كانت مختلفة الاهواء والميول خلال الاربعة اسابيع الماضية والتي كانت بمثابة عمر تلك المرحلة ••

انتهت تلك المرحلة •• وصعدت اندية الى المقدمة •• وتراجعت اخرى •• رغم تاهيل البعض منها لمراكز اكثر تقدما ••

وفترة الركود هذه والتي تربو عن الاربعة اشهر •• اذا استثنينا منها دورة الصداقة التي ستقام في نهاية هذا العام في مدينة الرياض •• تعتبر في حد ذاتها فترة ركود طويلة •• ومملة بالنسبة للجمهور المتعطش كرويا •• الذي فوجيء بتوقف الدوري في وقت احوج ما يكون فيه الى متابعة المباريات •• حيث سبق الدوري ايضا فترة ركود لا تقل عن التي تمر به حاليا •• خاصة واننا لا زلنا في بداية العام الدراسي •• ونحن نعرف ان كثير من جمهورنا هم من الطلبة على مختلف مستوياتهم ومراحلهم التعليمية ••

هذه الفترة ماذا عملت الاندية لها •• وما هي الخطة التي وضعتها لاستغلالها ••

وفترة كهذه يستطيع النادي ان يخلق فيها لاعبا جديدا •• وان يغير من خطته •• وينتهج خطة اكثر ملائمة لظروفه ••

كما ان استغلال هذه الفترة كما يجب امر حتمي تمليه ظروف الاندية سواء تلك التي حققت مراكز متقدمة •• او العكس •

فبالنسبة للاولى فيكمن استغلالها في ناحية تمكنها من المحافظة على مراكزها تلك •• كما ان هذه الفترة تعتبر في حد ذاتها فترة تضميد ولملمة للصفوف بالنسبة لتلك الاندية التي فاتها الركب ••

فاستقدام الاندية من الخارج •• واقامة المباريات الودية مع الاندية الاخرى سواء من خارج المنطقة •• او داخلها •• واقامة دوري مصغر على نطاق المنطقة فيما بين الاندية •• كلها حلول مناسبة يمكن وضعها على بساط البحث امام الاندية لتختار منها ما تشاء •• ان لم يكن اختيارها شاملا لجميع تلك الحلول •• وهذا امر سهل وميسر •• وباستطاعة اي ناد مهما كانت ظروفه تحقيقه ••

ولكن الذى اخشاه هو ان تتجه الاندية الى الكسب المادي اكثر •• وهذا ما يحصل في كثير من الفترات حينما يتم استقدام اندية تقل عنا مستوى واداء ••

فالى الاندية نسوق هذا الكلام راجين ان يجد اذانا صاغية •• وان تكون هذه الفترة فترة نشاط وحركة •• لا فترة خمول وجمود ••

حتى الآن لم تتحدد مباراتنا الأولى

المجموعة الثانية تتكون من: المملكة. العراق. قطر. افغانستان

فريقنا مرشح لكسب هذه البطولة

يغادر في الساعة السابعة من صباح اليوم المنتخب السعودي الاول لكرة القدم متوجها الى بغداد •• للاشتراك في دورة بطولة اسيا ضمن المجموعة الثانية •• التي تشارك فيها العراق ـ قطر ـ افغانستان ـ •• هذا وعلمت « الرياض » •• انه من المحتمل ان يلعب اليوم الفريق العراقي مع الفريق القطري والتي سيحضرها اذا اقيمت افراد الفريق السعودي عصر اليوم في بغداد •• كما ان الفريق السعودي سيلعب، اول مبارياته يوم السبت امام منتخب افغانستان وفي حالة عدم امتناع قطر باللعب امام، العراق اليوم •• فسيعقد مساء اليوم اجتماع لاجراء القرعة واقامة اول المباريات غدا ••

هذا وقد استعد الفريق، السعودي جيدا •• وزاول، عصر امس اخر تمارينه قبل السفر •• وظهر اللاعبون الذين يتكون منهم الفريق هم مبروك التركي ـ عادل رواحي عبد الله مقراف ـ ناصر الجوهر عبد الرحمن صومالي ـ ابراهيم تحسين ـ وحيد جوهر ـ عبد الرزاق ابو داوود ـ عبد الله يحيى ـ راشد الجمعان ـ يعقوب مرسال ـ احمد الصغير معتوق بصراوي ـ عسير، **حمدان ـ خالد التركي ـ صالح خليفة ـ عبد العزيز الزمامي حامد سبحي ـ سلطان بن نصيب ـ سعد السدحان ـ محمد سعد ـ محسن نجيب ـ محمد المغنم ـ ناصر عبد المطلوب •**

الهلال بطل الدور الأول في كرة الطائرة

هزيمة سهلة تلقاها فريق الرياض امس

انهى نادي الهلال القسم الاول من دوري الكرة الطائرة لفرق الدرجة الاولى متصدرا اندية الرياض بعد فوزه مساء امس على نادي الرياض ، بثلاث اشواط مقابل لاشيء ـ « ١٥ـ١٢ـ و ١٥ ـ ٧ و ـ١٥ ـ ٤ » •

برز من الهلال عثمان ناصر بضرباته الساحقة • وافضل لاعبي الرياض رفعت طاشكندي •

اليوم يغادرنا المنتخب الاهلي الى العراق

استعداد كبير للاشتراك في الدورة الآسيوية

تم تشكيل الوفد السعودي الذي سيرافق المنتخب السعودي لكرة القدم الذي سيسافر اليوم الى بغداد للاشتراك في مباريات بطولة اسيا التي ستقام في العراق ••

يترأس الوفد سمو الامير عبدالرحمن بن سعود مدير عام المنتخبات •

نائب الرئيس الاستاذ عبدالله محمد المعذل ••

سكرتير ـ دهام بشير
امين صندوق ـ فهد الدهمش
حكم واداري البعثة محمد المرزوق
مذيع واداري البعثة زاهد ابراهيم قدسي

المدربين ريال وبوشكاش
وسعيد العربي وسليمان بصيري مساعدا مدربين

المترجمين ـ عفيف فاروط ـ حيدر عمار

المدلك ـ كاسترو

الطبيب ـ احمد عبدالباري

مسئول ادوات رياضية •• احمد عبدالله احمد

صحفي ـ عبدالله بامهير
صحفي ـ سليمان العصيمي
مصور فوتغرافي ـ فتحي العيوطي
مصور تلفزيوني ومساعد ••

مفقودات

● يعلن محمد طارق العتيبي عن فقد استمارة سيارة مرسدس م ٦٦ رقم ٩٨١٣٣ الصادرة من مرور الرياض •• يرجى ممن يعثر عليها ان يسلمها الى مرور الرياض وله الشكر ••
١١ـ٥٩٧

● يعلن علي صالح القرني عن فقد حفيظة نفوس رقم ٢٥٠٤٧ الصادرة من سجل القنفذة في تاريخ ١٧ـ١٠ـ١٣٩٣ هـ ومعها شهادات دراسية مقرر ثالثة ورابعة ابتدائي ومعها مبلغ ستمائة وعشرون ريالا • فعلى من يعثر عليها يسلمها الى جوازات القنفذة وله الشكر ••
١١ـ٦٠٢

اعلان لاصحاب سيارات النقل

لقد وقعت شركة التوكيلات والتعهدات العامة ـ جنرال ـ ومديرها العام محمد ابراهيم الحيد وعنوانها جده ـ المركز التجاري والسكني مكتب ٨٠٢ وتليفون ٢٤٢٣٨ ص•ب ١٦٩٣ عقدا لنقل مليون طن معدات ومواد مع مجموعة شركات اوروبية من مرفق جده الى عدة مواقع بالمنطقة الغربية وهذا العقد لمدة سنتان وقيمة العقد التقريبية مائتين مليون ريال ٢٠٠٠٠٠٠٠٠ر٠٠ ريال الرجاء من مالكي سيارات النقل الذين لديهم الرغبة بالعمل الاتصال بعنوان الشركة الموضح بعاليه والله الموفق
١١ ـ ٥٧٤