الرياض

جريدة يومية تصدر عن مؤسسة اليمامة الصحفية

٨ قروش

AL - RIYADH
No. 3204 11 th
30 - 11 - 1975

١٢ صفحة

بسم الله الرحمن الرحيم
العدد ٣٢٠٤ السنة الحادية عشرة
الاحد ٢٧ ذي القعدة ١٣٩٥ هـ
٣٠ نوفمبر ١٩٧٥ م

جلالة الملك وصل الى جدة ليقود الحجيج

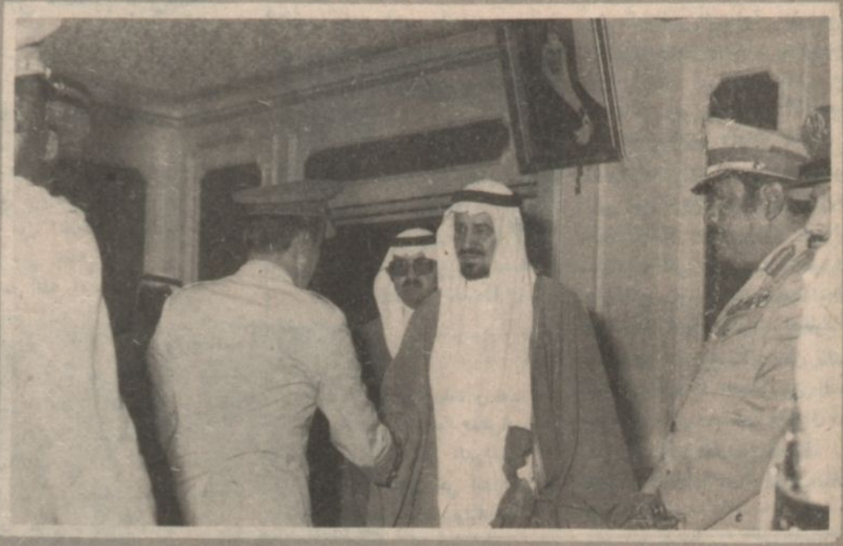

جدة واس -

وصل صاحب الجلالة الملك خالد بن عبد العزيز المفدى الى مطار جدة الدولي بحفظ الله ورعايته ٠٠ في الساعة الخامسة والربع من مساء امس قادما من الرياض ٠٠ ليقود جلالته موسم الحج ٠

كان في استقبال جلالته صاحب السمو الملكي الامير فهد بن عبد العزيز ولي العهد ونائب رئيس مجلس الوزراء وصاحب السمو الملكي الامير عبد الله الفيصل وصاحب السمو الملكي الامير فواز بن عبد العزيز امير منطقة مكة المكرمة واصحاب السمو الملكي الامراء والمعالي الوزراء وكبار المسؤولين من مدنيين وعسكريين ٠

وقد وصل في معية جلالته صاحب السمو الملكي الامير عبد الله بن عبد العزيز النائب الثاني لرئيس مجلس الوزراء ورئيس الحرس الوطني وصاحب السمو الملكي الامير ماجد بن عبد العزيز وزير الشئون البلدية والقروية وصاحب السمو الملكي الامير تركي ابن فيصل ٠

وكان جلالة الملك حفظه الله قد غادر مطار الرياض الدولي في الساعة الرابعة من بعد عصر امس وكان في وداع جلالته صاحب السمو الملكي الامير سطام بن عبد العزيز وكيل امير منطقة الرياض واصحاب السمو الملكي الامراء وكبار المسئولين من مدنيين وعسكريين حفظ الله جلالته في حله وترحاله ٠

المملكة تنفي ما تناقلته صحافة بيروت من انها تؤيد فئة ضد اخرى

متحدث رسمي يعلن :

الوحدة الوطنية في لبنان هي الركيزة الأساسية لأمنه واستقراره وسيادته

صرح متحدث رسمي بان المملكة حريصة على وحدة لبنان شعبا وارضا ٠٠ وان المملكة تؤمن بان الوحدة الوطنية في لبنان هي الركيزة الاولى والاساسية لامنه واستقراره وسيادته ٠ وان الاسلوب الوحيد الذي يستطيع لبنان من خلاله تجاوز المأساة والاحداث الدامية وبناء لبنان الغد هو الحوار المسئول الهادف بين الاطراف اللبنانية المعنية ٠

وقال المتحدث الرسمي ، ان المملكة العربية السعودية تهيب بجميع الاطراف المعنية في لبنان الى وقف النزيف والحفاظ على وحدة لبنان ٠٠ وتحرص دائما على ان يبقى للبنان ، الشقيق وجهه العربي ٠ وان يقوم لبنان الشقيق بدوره ، العربي ٠

وقد جاءنا من وكالة الانباء السعودية ان متحدثا رسميا صرح بما يلي :

تناولت الصحف اللبنانية في الاونة الاخيرة موقف المملكة العربية السعودية في الاحداث الجارية في لبنان الشقيق وزعمت ان المملكة تؤيد فئة من الاخوة اللبنانيين ضد فئة اخرى ٠ ان هذا الزعم لا اساس له اطلاقا من الصحة والمملكة تنفيه نفيا باتا وان المملكة كانت وما زالت تلتزم التزاما تاما بسياسة عدم التدخل في شئون اشقائها الداخلية ٠٠ كما ذكر ايضا في هذا المجال ان المملكة تصنف الاخوة المسلمين في لبنان الى يمين والى يسار ٠ والمملكة تنفي مثل هذا التصنيف وتاباه ايمانا بان المسلمين اخوة وبان رحاب الاسلام اوسع واشمل وبان شريعة الله لم تترك لمسلم يسارا ولا يمينا بل هدى ويقينا ٠

وايضاحا لموقف المملكة فقد ادلى المتحدث الرسمي بالبيان التالي :-

تشعر المملكة العربية السعودية بالالم المرير والاسى العميق ازاء الاحداث التي المت بلبنان الشقيق وتنظر المملكة بقلق بالغ الى ما يمكن ان يؤدي اليه استمرار هذه الاحداث ٠

لقد حاولت المملكة في نطاق جامعة الدول العربية تجنيب لبنان المأساة التي حلت به والتي ذهب ضحيتها اناس ابرياء ودماء غالية والتي عبثت بامنه واستقراره ولكن محاولة المملكة لم تؤد الى ما كانت ترجوه وتامله وتتوخاه فلبنان الشقيق مازال يعاني وجراحه مازالت تنزف ٠

ان المملكة العربية السعودية حريصة على وحدة لبنان شعبا ، وارضا ٠ واذا كانت الاوضاع الداخلية في لبنان كما يراها شعب لبنان في حاجة الى اصلاح فانه يهم المملكة ان يتم ذلك بروح الاخوة وفي ظل وحدة لبنان بعيدا عن الاقتتال بين الاخوة وبعيدا عن اية تدخلات من الغير ٠

ان المملكة العربية السعودية تؤمن ان الوحدة الوطنية في لبنان هي الركيزة الاولى والاساسية ، لامنه واستقراره وسيادته ، وان ، الحوار المسئول الهادف بين الاطراف اللبنانية المعنية هو الاسلوب ٠٠ الوحيد الذي يستطيع لبنان من ، خلاله تجاوز المأساة والاحداث ، الدامية وبناء لبنان الغد مركزا للاشعاع ومقرا للتعايش وممرا الى مستقبل افضل لجميع ابنائه ٠

البقية على الصفحة ١٠

اجتماع اللجنة العليا لسياسة التعليم

عقدت اللجنة العليا لسياسة التعليم اجتماعها العادي مساء امس ، وقد نوقش في هذا الاجتماع اللائحة الجديدة المقترحة للامتحانات كما بحث تشكيل هيئة استشارية من الكفاءات الوطنية المتخصصة لاعداد الدراسات والاستشارات للامور التي سوف تعرض على اللجنة في اجتماعاتها المقبلة كما استعرضت اللجنة ما تم انجازه من دراسات حول المناهج الدراسية والكتب المدرسية ٠ هذا وقد استغرق الاجتماع زهاء ساعتين ٠

وزير خارجية كندا يزور المملكة

سيقوم معالي وزير خارجية كندا في منتصف شهر يناير المقبل بزيارة للمملكة بدعوة من صاحب السمو الملكي الامير سعود بن فيصل وزير الخارجية وسيصحب الوزير الكندي خلال هذه الزيارة عدد من كبار المسئولين في الحكومة الكندية وسيبحث خلال هذه الزيارة التعاون بين البلدين في المجالات الاقتصادية والسياسية ومساهمة كندا في خطة التنمية الثانية في المملكة وعدد من القضايا العالمية وخاصة قضية الشرق الاوسط ٠

المملكة ومصر تمولان بناء مسجدين في نيوزيلندا

ويلنجتون - ٢٩-١١ - اب

صرح سفير مصر لدى نيوزيلندا بان المملكة ومصر تمولان بناء مسجدين في ويلنجتون ٠ وقال ان تكاليف المسجدين تبلغان ٣ ملايين دولار وسيؤمهما المسلمون الذين يزداد عددهم يوما بعد يوم في نيوزيلندا لاداء شعائر الصلاة وتبادل الاراء حول دينهم ٠

بعد اجتماع طارئ للحكومة برئاسة فرنجية وحضور كرامي

قرارات حاسمة لاعادة الأمن للبنان

بيروت - ٢٩ نوفمبر - الوكالات

اعلن في اعقاب الجلسة الطارئة للحكومة اللبنانية برئاسة فرنجية ٠٠ وحضور رشيد كرامي رئيس وزراء لبنان عن قرارات حاسمة اتخذتها الحكومة لاعادة الامن الى البلاد ٠ وقد رفض ناطق حكومي كشف النقاب عن القرارات التي تم التوصل اليها بين رئيس الجمهورية ورئيس الوزراء

وفي برقية لوكالة اليونايتدبرس ان القضايا المركزية التي تم طرحها تتعلق بتثبيت وقف اطلاق النار وباتخاذ قرارات لاحداث اصلاحات سياسية واجتماعية ٠

وصرح كميل شمعون وزير الداخلية بان الوزارة بحثت مواضيع الاصلاح السياسي بشكل عام ٠ واعلن مجيد ارسلان وزير الصحة انه جرى البحث في توسيع الحكومة اذا تمت المصالحة الوطنية ٠

وقد ساد الهدوء اليوم العاصمة اللبنانية والضواحي واعلنت قوى الامن انه لم تسجل حوادث تستحق الذكر ٠٠ وقالت تقارير الامن انه عثر على سبع جثث في بيروت ٠ زحلة كما خطف ثلاثة اشخاص في زحلة ٠

وقد بدأ صباح اليوم تنفيذ الخطة التي وضعتها لجنة التنسيق العليا لاعادة الاستقرار نهائيا في منطقتي الشياح وعين الرمانة اللتين كانتا اكثر المناطق التهابا في العاصمة اللبنانية طوال الاحداث الدامية ٠

وتتضمن هذه الخطة التي وضعتها لجنة التنسيق بموافقة كافة الاطراف وقف اطلاق النار وسحب المسلحين من شوارع المواجهة في المنطقتين قبل ظهر اليوم والاستعانة بدوريات مكثفة من قوى الامن بعد التعهد بعدم التعرض لها ثم بازالة المتاريس وكافة المظاهر المسلحة من المنطقتين وبتثبيت الهدوء في الشياح وعين الرمانة تكون لجنة التنسيق قد حققت اكبر انجازاتها وتغلبت على اصعب العقبات ٠

وصرحت مصادر اللجنة اليوم بانه اذا امكن الحفاظ على الهدوء خلال الثماني والاربعين ساعة القادمة فان الامل سيكون كبيرا في ان تبدأ بيروت في العودة الى حياتها الطبيعية خلال الاسبوع القادم ٠

ومازال السيد كوف دي مورفيل مبعوث الرئيس الفرنسي يواصل اتصالاته في العاصمة اللبنانية ٠٠ للمساعدة على الوصول الى الحلول المطلوبة ٠

وذكرت بعض المصادر الدبلوماسية ان المبعوث الفرنسي قد وصل بالفعل الى تصور عام يصلح اساسا لهذه الاحوال ويتضمن هذا التصور النقاط الرئيسية التالية :

البقية على الصفحة ١٠

موسكو تتهم بكين ببيع النفط باسعار اقل

موسكو - ٢٩ - ١١ - الوكالات

اتهم الاتحاد السوفيتي الصين الشعبية اليوم ببيع نفطها باسعار دون مستوى الاسعار الدولية ٠

وقالت صحيفة (البرافدا) انه بذلك فان تضامن الصين مع دول العالم الثالث المصدرة للبترول هو تضامن بيانات ٠ واضافت الصحيفة : ان الصين الشعبية قد تحصل هذا العام على ثمانمائة مليون دولار ثمنا لبيع بترولها باسعار متدنية ٠

حكومة البرتغال تستانف نشاطها وتقوم بحملة تطهير

البرتغال - ٢٩-١١ - الوكالات

استانفت حكومة البرتغال نشاطها اليوم بعد ان اصبحت واثقة من ان الجيش يدعمها وان البلاد اخذت تعود الى حالة الاستقرار بعد احباط تمرد يساري وقع خلال هذ الاسبوع ٠

وقال رئيس الحكومة ان البرتغال كانت على حافة حرب اهلية عندما احتل المظليون اليساريون المتطرفون اربع قواعد جوية عسكرية ولكنه اضاف : ان التمرد اخمد الان وان امام حكومته ضمانات كافية لمواصلة نشاطها ٠ وقد واصلت حكومة البرتغال اليوم ماوصف بحملة تطهير للضباط الموالين للشيوعية والذين اعتبروا مسئولين عن اثارة الانقسام في صفوف الجيش وتشجيع معارضة الحكومة وقد ابعد عضو مجلس الثورة انطونيو هوتاك وقائد الاسطول المؤيدان للشيوعية من منصبيهما في اطار هذه الحملة ٠

ايبان يدعو لتغيير نظرة اسرائيل للقضية الفلسطينية

تل ابيب - ٢٩ -١١ - الوكالات

دعا وزير خارجية العدو السابق ابا ايبان الى تغيير سياسة اسرائيل ونظرتها تجاه القضية الفلسطينية ٠ وقال ان على اسرائيل ان تتفاوض مع اية فئة فلسطينية تعترف بما اسماه بحق اسرائيل في الوجود ضمن حدود امنة - على حد تعبيره - وذكر ايبان في حديث اذاعه راديو العدو اليوم ان على سلطات تل ابيب ان تغير وتعدل من موقفها من هذه القضية بشكل معقول وايجابي بان تعلن استعدادها لاجراء حوار بشان الضفة الغربية وقطاع غزة مع الاردن واية منظمة فلسطينية تعترف بالدولة اليهودية وحقها في العيش ضمن حدود امنة ومعترف بها ٠ واضاف يقول ان بيان اسرائيل المعلن الذي يدعو الى عدم التفاوض مع المنظمات الفدائية التي تسعى الى تدمير ما اسماه بالدولة الاسرائيلية انما هو بيان صائب لكنه غير كاف اذ على اسرائيل الا تقول مع من سوف لن تتفاوض بل ان عليها ان تعلن مع من ستتفاوض ودعا الى وضع خطة رسمية توضح المناطق المحتلة التي ينبغي على اسرائيل اعادتها في اطار برنامج سلام شامل ٠

المملكة والكويت تنسقان لمؤتمر القمة للدول المتقدمة والنامية

الاتجاه لعقد مؤتمر وزاري للدول النامية لجدولة المواضيع

كتب ناصر القرعاوي :

صرح (للرياض) معالي وزير النفط الكويتي السيد عبد المطلب الكاظمي بان الكويت قد قامت بالتنسيق مع المملكة فيما يتعلق بالموقف الموحد الذي دعت اليه المملكة في مؤتمر وزراء (الاوبك) الاخير حول ايجاد موقف معين تجاه مؤتمر القمة بين الدول النامية والدول المتقدمة الذي سيعقد في السادس عشر من شهر ديسمبر القادم وقال معاليه بان وزراء الاوبك قد توصلوا اثناء اجتماعهم الاخير الى ايجاد تفاهم وتعاون وثيق فيما يتعلق بالمواقف البترولية ومطالبة الدول النامية بتامين احتياجاتها من الصناعات والتكنولوجيا

واشاد معاليه بالجهود الطيبة التي بذلتها المملكة من اجل المحافظة على وحدة الراي لدول المنظمة وتقريب وجهات النظر للوصول الى موقف جماعي موحد يؤيده الجميع ٠

كما قال معاليه بان الكويت تطالب بعضويتها من بين الدول الاثنتي عشرة التي سيتم اختيارها لتمثيل الدول النامية الى جانب الدول السبع التي تم اختيارها في مؤتمر باريس السابق

هذا ومن ناحية اخرى فقد علمت (الرياض) بانه من المحتمل عقد مؤتمر وزاري للدول النامية التي سيتم اختيارها خلال الاسبوعين الاولين من شهر ديسمبر القادم للتنسيق فيما بينها وتوحيد الاراء وجدولة المواضيع التي تراها ضرورية للبحث في مؤتمر القمة

وسيعقد اجتماع وزاري اخر لدول الاوبك في العشرين من شهر ديسمبر القادم لبحث ومناقشة اسعار البترول الجديدة وعما اذا كان مؤتمر القمة بين الدول النامية والصناعية قد توصل الى حلول جذرية ومعقولة تمنع من زيادة الاسعار او دفعها بنسبة جديدة ٠ وان لم يكن من المؤيد ذلك من قبل عدد من البلدان المصدرة للبترول وفي مقدمتها المملكة العربية السعودية ٠

الامير سلطان وصل الى جدة

وصل الى مطار جدة الدولي بعد مغرب امس صاحب السمو الملكي الامير سلطان بن عبد العزيز وزير الدفاع والطيران والمفتش العام قادما من جنيف

كان في استقبال سموه بالمطار صاحب السمو الملكي الامير فهد بن عبد العزيز ولي العهد ونائب رئيس مجلس الوزراء المفدى وصاحب السمو الملكي الامير فواز ابن عبد العزيز امير منطقة مكة المكرمة وصاحب السمو الملكي الامير تركي بن عبد العزيز نائب سمو وزير الدفاع والطيران وعدد من اصحاب السمو الملكي الامراء وكبار المسئولين من مدنيين وعسكريين ٠

وزير خارجية الكويت يزور موسكو

الكويت - ٢٩-١١ - اب

يغادر الكويت بعد غد الاثنين في طريقه الى موسكو الشيخ صباح الاحمد الجابر وزير خارجية الكويت في زيارة رسمية للاتحاد السوفيتي تستغرق بضعة ايام ٠ سيجري الوزير الكويتي مباحثات مع الزعماء السوفييت وصفت بانها هامة ، وتتناول عددا من القضايا العسكرية ، والاقتصادية ٠

فورد غادر الى بكين

واشنطن - ٢٩-١١ الوكالات

غادر الرئيس الامريكي جيرالد فورد واشنطن اليوم متوجها الى بكين للقيام بزيارة للصين الشعبية يرافقه فيها وزير خارجيته هنري كيسنجر ٠٠ واعرب قبل مغادرته عن ارتياحه لان الولايات المتحدة ليست متورطة في اية حرب في اسيا ٠ وقال ان هدفه من زيارة الصين الشعبية هو تعزيز السلام في اسيا ٠

(اقرا ص ٤)

مفاوضات الديون المصرية السوفيتية وصلت لطريق مسدود

القاهرة - ٢٩ -١١ - الوكالات

ذكرت صحيفة اخبار اليوم القاهرية ان المفاوضات المصرية السوفيتية الجارية حاليا في القاهرة حول جدولة الديون المصرية للاتحاد السوفيتي قد وصلت الى طريق مسدود

وقالت ان الجانب السوفيتي في المفاوضات رفض اقتراحا مصريا يقضي بدفع فوائد القروض التي مضى عليها عشر سنوات قبل البدء في دفع الديون الاصلية ٠ واضافت الصحيفة ان وزير المالية المصري السيد احمد ابو اسماعيل الذي يرأس الجانب المصري طلب اعفاء المبالغ التي دفعت ثمنا للاسلحة من الفوائد ٠

المتحف الوطني
يسرنا ان نعلن عن وصول مجموعة مختارة من مجوهرات
بونابكر Bonebakker

ويقام العرض ابتداء من الساعة ظهرا
يوم السبت ٢٦ ذو القعدة ١٣٩٥ هـ الموافق ٢٩ نوفمبر ١٩٧٥ حتى
يوم الخميس ١ ذو الحجة ١٣٩٥ هـ الموافق ٤ ديسمبر ١٩٧٥ م
شارع الثميري - الرياض - تليفون : ٢٦٠٨٣

الباخرة باترا
الملاحون العرب
يسر احمد محمد باعبود ان يعلن ان الباخرة باترا ستبدأ القيام برحلات منتظمة من جدة - السويس وهي مجهزة باصرات للركاب وجراجات مستقلة للسيارات واماكن للبضاعة ٠٠
وستكون مواعيد رحلاتها من جده كما يلي :-
٢٦-١١-١٣٩٥ الموافق ٢٩-١١-١٩٧٥ م
١-١٢-١٣٩٥ الموافق ٤-١٢-٧٥
١٦-١٢-٩٥ الموافق ١٩-١٢-٧٥
٢١-١٢-٩٥ الموافق ٢٤-١٢-٧٥
٢٦-١٢-٩٥ الموافق ٢٩-١٢-٧٥
٣-١-٩٦ الموافق ٤-١-٧٦
٨-١-٩٦ الموافق ٩-١-٧٦
١٣-١-٩٦ الموافق ١٤-١-٧٦
فعلى الراغبين السفر بحجز اماكنهم او لشحن سياراتهم او بضائعهم الاتصال بمكتبنا بجده بجوار مدرسة الفلاح ومكاتب العين العزيزية وخلف فندق اسيا باب مكه - جده تليفون ٢١٤٦٨ - ٢١٤٣٩
٨٩٩ - ١١

بشرى سارة
لحجاج بيت الله الحرام
اذا كنت تحمل رخصة قيادة ٠٠ يمكنك استئجار سيارة للحج لتقضي عليها انت وعائلتك فريضة الحج وزيارة المسجد النبوي وذلك للفترة من ٥-١٢-٩٥ الى صباح ١٥-١٢-٩٥
شفروليت موديل ٧٤ و ٧٥ و ٧٦ بمبلغ (٣٫٠٠٠) ريال
مرسدس ٢٠٠ موديل ٧٣ و ٧٤ و ٧٥ بمبلغ (٢٫٥٠٠) ريال
تويوتا كراون موديل ٧٤ و ٧٥ و ٧٦ بمبلغ (٢٫٠٠٠) ريال
مازدا ٩٢٩ موديل ٧٤ و ٧٥ و ٧٦ بمبلغ (١٫٥٠٠) ريال
بيجوت ٥٠٤ موديل ٧٣ بمبلغ (١٫٥٠٠) ريال
فلكس واجن موديل ٧٣ و٧٤ و ٧٥ بمبلغ (١٫٠٠٠) ريال
فبادر يا اخي الحاج الى حجز سيارتك قبل فوات الاوان ٠٠
مؤسسة ابو ذياب
ت ٦٢٥٧٥

ساعات ايبل
EBEL
الساعات السويسرية الشهيرة
صنعت خصيصا لاصحاب الذوق الرفيع وصنعت بالاحجار الكريمة التي اكسبتها روعة المنظر

دقة متناهية في ضبط الوقت
الوكيل العام بالمملكة
معرض الاناقة
اسعد نمر حجازي
الرياض / شارع الملك فيصل ت ٢٦٥٨٠ ص ب ١٩٨٩