يوم الحرس الوطني

كان امس هو يوم الحرس الوطني .. شرف صاحب السمو الملكي الامير فهد بن عبد العزيز ولي العهد ونائب رئيس مجلس الوزراء الحفل الكبير الذي اقامه الحرس الوطني في خشم العان بمناسبة تخرج فرقة المشاة الالية الثانية للحرس . واعرب سموه عن سروره بما شاهده من تكتيكات عسكرية ممتازة ومحكمة في التمرين التعبوي الذي قامت به الدفعة الجديدة للمشاة الالية بالحرس الوطني التي تم الاحتفال بتخريجها في خشم العان . وقال سموه ان ما شاهدته نيابة عن جلالة الملك خالد بن عبد العزيز المفدى يدل في الدرجة الاولى على ما يوليه صاحب السمو الامير عبد الله بن عبد العزيز النائب الثاني لرئيس مجلس الوزراء ورئيس الحرس الوطني من عناية واهتمام للحرس الوطني تحت قيادة جلالة الملك خالد ابن عبد العزيز .

● سموه اثناء عزف السلام الملكي

واضاف سموه موجها للطلبة الخريجين فقال : كلمتي التي اوجهها للخريجين وهي بالدرجة الاولى .. التمسك بكتاب الله وطاعة الاوامر التي تصدر اليهم من قادتهم في مصلحة المملكة العربية السعودية وحماية العقيدة الاسلامية . وفي خدمة جلالة الملك المعظم . ونامل المزيد في السنوات القادمة ، ان شاء الله . واذا عملنا مقارنة بين السنوات الماضية ورأينا ما رأيناه اليوم سواء كان في الصباح او في المساء ان دل على شيء فانما هو دلالة كبرى على أن المواطن السعودي يستطيع ان يعمل المعجزات ونامل لقواتنا المسلحة عموما هذا التقدم والازدهار في جميع المجالات ..

واختتم سموه حديثه بقوله : ـ قبل ان اختتم كلمتي هذه ، اقدم شكري الجزيل لصاحب السمو الملكي الامير عبد الله بن عبد العزيز ، وجميع المسئولين في الحرس الوطني من عسكريين ومدنيين . وارجو من الله التوفيق للجميع .

وقد بدأ الحفل بتلاوة ايات من الذكر الحكيم والتي بعدها الملازم اول تركي بن عبد الله بن محمد بن سعود الكبير كلمة الفرقة اعرب فيها باسمه واسم جميع افراد الفرقة عن ترحيبهم بسمو ولي العهد وقال ان تشريف سموه للحفل ، خير تشجيع واعظم دليل على مدى اهتمامه ورعايته برجاله الامناء المخلصين الذين نذروا انفسهم .. لخدمة دينهم ومليكهم ووطنهم .

واضاف ان قادة المملكة قد بذلوا ومازالوا يبذلون الغالي .. والنفيس من الوقت والجهد ليصلوا بشعبهم ووطنهم الى المكان اللائق بهما بين شعوب العالم المتحضرة .

واكد ان قادة المملكة .. قد استطاعوا بجهدهم وجهادهم .. وايمانهم بالله ان يحققوا الامن والرفاهية للشعب حيث اصبح كل فرد من افراد شعب المملكة يدين بالفخر والاعتزاز لقادته المخلصين الذين حققوا له العزة والكرامة واقاموا العدل والمساواة بين افراد المجتمع ..

واختتم الملازم اول تركي بن عبد الله كلمته مثنيا على الجهود التي يبذلها سمو الامير عبد الله ابن عبد العزيز بتوجيهات من جلالة الملك خالد المفدى وسمو ولي عهده الامين لرفع مستوى الحرس الوطني وتقدمه حتى يصبح قوة ضاربة لايستهان بها لحماية البلاد ، والمقدسات ..

وكان سمو ولي العهد قد وصل الى مقر الاحتفال في الساعة الحادية عشرة والنصف من قبل ظهر امس حيث كان في استقبال سموه سمو الامير عبد الله بن عبد العزيز النائب الثاني لرئيس مجلس الوزراء ورئيس الحرس الوطني .

بعد ذلك قام سموه يرافقه سمو الامير عبد الله بالتفتيش على الفرقة حيث استقل سيارة عسكرية مكشوفة .

وبعد تادية صلاة الظهر بمقر الاحتفال بدأ الحفل بتلاوة من القران الكريم تلته كلمة فرقة المشاة الالية الثانية القاها الملازم اول تركي بن عبدالله بن محمد ال سعود . فقصيدة نبطية للملازم اول الشاعر خلف بن هذال العتيبي .

ومن ثم قام سموه بتسليم علم الفرقة الى اميرها . بعد ذلك بدأ الاستعراض من امام سموه .

وبعد انتهاء العرض غادر سموه مقر الاحتفال ليقوم بجولة تفقدية لمركز التدريب . ومن ثم توجه سموه الى المكان المعد لتناول طعام الغداء والاستراحة .

وفي الساعة الثالثة والنصف من بعد العصر توجه سموه للمكان المخصص لمشاهدة المناورة العسكرية التي اثبتت قدرتها وكفاءتها القتالية حيث اتضح من خلال التحركات ورمي الاهداف (التكتيك العسكري) مدى تطورها وتقدمها العسكري الذي يضاهي اكبر واعرق القوات العسكرية المماثلة في العالم .

وقد شهد الحفل عدد كبير من اصحاب السمو الملكي الامراء يتقدمهم صاحب السمو الملكي الامير عبد الله بن عبد العزيز النائب الثاني لرئيس مجلس الوزراء ورئيس الحرس الوطني وصاحب السمو الملكي الامير عبد المحسن ابن عبد العزيز امير منطقة المدينة المنورة وصاحب السمو الملكي الامير متعب بن عبد العزيز وزير الاشغال العامة والاسكان وصاحب السمو الملكي الامير ماجد بن عبد العزيز وزير الشئون البلدية والقروية وصاحب السمو الملكي الامير احمد ابن عبد العزيز نائب وزير الداخلية وعدد من اصحاب السمو الملكي الامراء والمعالي الوزراء وكبار قادة وضباط القوات المسلحة والحرس الوطني والامن العام وجمع غفير من المواطنين وسفير الولايات المتحدة الامريكية في المملكة .

ووصف معالي الدكتور محمد عبده يماني وزير الاعلام رعاية صاحب السمو الملكي) الامير فهد بن عبد العزيز ولي العهد ونائب رئيس مجلس الوزراء لحفل تخريج الدفعة الجديدة من المشاة الاليه للحرس الوطني بانها (لفتة كريمة)تدل على عمق ما يكنه سموه للحرس الوطني من تقدير واعتزاز

وقال معاليه في تصريح ادلى به لوكالة الانباء السعودية لقد تشرفنا ان نكون في معية سموه خلال هذا الاحتفال وكانت سعادتي والاخوة الوزراء غامرة بمشاهدة التطور الذي حدث للحرس الوطني يوما بعد يوم والذي يسير نحو اهدافه المتكاملة كمؤسسة حضارية .

واضاف معالي وزير الاعلام ان ما يتمتع به الحرس الوطني وقياداته من اخلاص وتفان ورجولة يجعله صقورا يعتز بهم وان لهم في ماضي الحرس الوطني الذي قاده جلالة المغفور له الملك عبد العزيز رحمه الله (القدوة الحسنة) .

وقال معاليه اننا جميعا نهنىء الحرس الوطني وعلى راسه صاحب السمو الملكي الامير عبدالله بن عبد العزيز النائب الثاني لرئيس مجلس الوزراء ورئيس الحرس الوطني على المستوى الرائع الذي بلغته قوات الحرس الوطني بعد تدريب محكم متطور .

وقال ان هذا المستوى يبعث على الاعتزاز والعز .. ونسال الله سبحانه وتعالى ان يوفقنا جميعا لما فيه الخير تحت قيادة جلالة الملك خالد ابن عبد العزيز المفدى .

الأمير فهد يشهد تخريج فرقة المشاة الآلية الثانية للحرس الوطني

سموه يعرب عن سروره بالتكتيكات العسكرية الممتازة والمحكمة في التمرين التعبوي

تغطية ناصر القرعاوي تصوير عبد الرحيم تركستاني

● سموه في سرادق الاحتفال

● سموه يتفقد الاليات

● سموه قبيل بدء تفقد الاليات

كلمتي للخريجين : التمسك في الدرجة الأولى بكتاب الله وطاعة أوامر القادة لمصلحة المملكة وحماية العقيدة الاسلامية وخدمة جلالة الملك

الملازم أول تركي بن عبدالله: قادة المملكة حققوا الأمن للشعب وأقاموا العدل والمساواة بين أفراد المجتمع ..

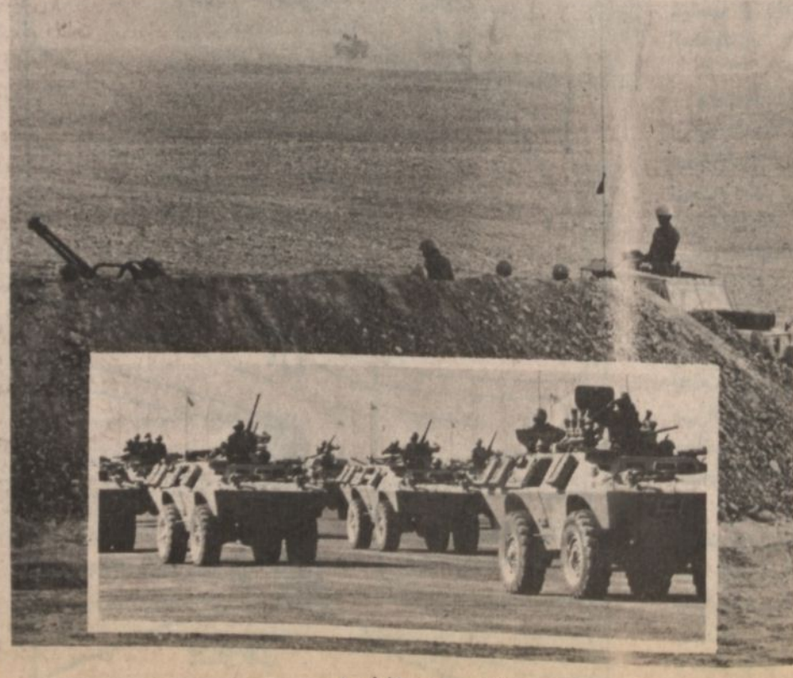

● موقع من المواقع الخلفية في المناورة

اذا اعتقدت معاجين الاسنان كلها واحدة، إقرأ هذه الحقائق عن كرست

١- باستعمال كرست بانتظام ستجنب نفسك وعائلتك كثيراً من مشاكل تسوس الاسنان .

٢- فعالية كرست في محاربة التسوس اثبتتها تجارب لاكثر من عشرين عاماً في الولايات المتحدة شملت آلافاً من الاطفال .

٣- كرست هو المعجون الوحيد الذي يحتوي على مادة الفلورستان، المادة الفريدة التي تمتزج بميناء الاسنان فتقويها . والاسنان القوية اقدر على مقاومة التسوس.

لا أفضل من كرست لمحاربة التسوس