الرياض

غير مخصص للبيع

جريدة يومية تصدر عن مؤسسة اليمامة الصحفية

١٦ صفحة

بسم الله الرحمن الرحيم
العدد ٣٥٨٩ السنة الثالثة عشرة
الثلاثاء ٣ ربيع ثاني ١٣٩٧ هـ
٢٢ مارس ١٩٧٧ م

١٠ قروش
AL-RIYADH
No. 3589 13th. Year
Tuesday, 22-3-1977
الطبعة الثانية :
٣ صباحا

بايير Bayer
منتجات بايير للقضاء على الصراصير ومختلف الحشرات المنزلية والفئران
الوكيل العام: محلات تحسين الزراعة
ت ٢٠٥٣١ - ص.ب ٨٨

محلات السبيعي
الرياض: ت ٢٩٩٨٠
جدة: ت ٣٤٨١٦٤
الرسلم: ت ٤٤٣٣٦
يوجد لدينا موديلات متعددة من الخزانات المنزلية

المملكة تؤيد إنشاء صندوق للسلع والمواد الأولية في الدول النامية

الوفد السعودي يشارك في إعداد مسودة نظام الصندوق

كتب ناصر القرعاوي :

اكد « للرياض » وكيل وزارة التجارة الاستاذ يوسف الحمدان بان المملكة تؤيد انشاء صندوق للسلع والمواد الاولية في الدول النامية وهي تشارك في اجتماعات مؤتمر جنيف لبحث صيغة ونظام ومسئولية الصندوق المقترح .

وقال : بان الوفد السعودي المشارك في اللجان الثلاث يشترك حاليا مع بقية الوفود المشتركة في اعداد مسودة نظام الصندوق وينتظر ان تنتهي الاجتماعات في الاول من شهر ابريل القادم بعد مناقشة ذلك .

واضاف بان انشاء هذا الصندوق امتداد للجهود الدولية المنبثقة عن هيئة الامم المتحدة الخاصة بالتجارة الدولية ومحاولة ايجاد نظام دولي يضبط الحركة التجارية بين مختلف بلدان العالم.

ومن الجدير ذكره ان هذا الصندوق سوف يقوم فيما لو تحقق انشاؤه بتنظيم عملية التبادل التجاري وتجارة السلع والمواد الاولية وضمان اسعارها بمعدلات شبه ثابتة خاصة في الازمات او العوائق التجارية الدولية بين مجموعة الدول النامية وبين الدول الصناعية .

جلالة الملك يستقبل وزير الخارجية القطري

استقبل جلالة الملك خالد المفدى في الساعة الحادية عشرة والنصف من صباح امس بجناح جلالته الخاص في مستشفى لنجتون بلندن سمو الشيخ سحيم بن حمد ال ثاني وزير خارجية دولة قطر يرافقه عدد من الشخصيات القطرية .

نائب جلالة الملك يستقبل العلماء والمشايخ

استقبل صاحب السمو الملكي الامير فهد بن عبدالعزيز نائب جلالة الملك وولي العهد في الساعة العاشرة من صباح امس بقصر المعذر اصحاب الفضيلة العلماء والمشايخ وجمعا من المواطنين جريا على العادة الملكية في كل يوم اثنين .

نائب جلالة الملك يهنىء شاه ايران ورئيس افغانستان

بعث صاحب السمو الملكي الامير فهد بن عبد العزيز نائب جلالة الملك وولي العهد ببرقيتي تهنئة الى كل من صاحب الجلالة الشاهنشاه محمد رضا بهلوي شاه ايران وصاحب الفخامة الرئيس محمد داود خان رئيس جمهورية افغانستان وذلك بمناسبة حلول رأس السنة الهجرية الشمسية

النائب الثاني يستقبل السفير الاردني

استقبل صاحب السمو الملكي الامير عبدالله بن عبدالعزيز النائب الثاني رئيس مجلس الوزراء ورئيس الحرس الوطني امس بمكتب سموه برئاسة الحرس الوطني سعادة الشيخ محمد لامين الشنقيطي سفير الاردن لدى المملكة مودعا سموه بمناسبة انتهاء فترة عمله في المملكة .

نائب جلالة الملك يستقبل وكفلر

استقبل صاحب السمو الملكي الامير فهد بن عبدالعزيز نائب جلالة الملك وولي العهد في الساعة السادسة من مساء امس المستر نلسون روكفلر نائب الرئيس الامريكي السابق الذي يزور المملكة حاليا .

أربع دول عربية تعقد اليوم مؤتمر قمة في تعز

المؤتمر يخصص لزعماء السودان والصومال وشطري اليمن

لمناقشة مسألة أمن البحر الأحمر

تعز ٢١ مارس الوكالات :

تعقد اربع دول عربية اليوم الثلاثاء في تعز باليمن الشمالي مؤتمر قمة عربي رباعي .. يحضر هذا المؤتمر زعماء كل من السودان والصومال واليمن الشمالي واليمن الجنوبي .. ويناقش رؤساء الدول الاربع مسألة أمن البحر الاحمر والوضع العربي الراهن ..

وكان المقدم ابراهيم الحمدي قدعا الى عقد هذا المؤتمر في محاولة للاتفاق على صيغة موحدة حول امن البحر الاحمر وكان مؤتمر قمة الخرطوم الذي عقد في الشهر الماضي بين رؤساء السودان ومصر وسوريا قد قدم مخططات لجعل البحر الاحمر بحيرة عربية.

وقال مراقبون دبلوماسيون ان قرارات القمة حملت ضمنا تحذيرا للاتحاد السوفيتي والولايات المتحدة واسرائيل واثيوبيا من التدخل في المنطقة .

وفيما يتعلق باسرائيل فقد ابرز مؤتمر قمة الخرطوم الثلاثي سهولة مهاجمة خطوط امداداتها عن طريق المحيط الهندي والخليج وهي الخطوط التي تعد حيوية بالنسبة لوارداتها .

وقالت مصادر سياسية في عمان ان اجتماع اليوم يستهدف ايضا معرفة ما اذا كان سيتسنى للدول الاربع المجتمعة اتخاذ موقف عربي ثابت في وجه ضغوط متزايدة من جانب اثيوبيا التي يوجد لها ساحل طويل على البحر الاحمر والتي يقوم خلاف بينها وبين السودان والصومال . واضافت تقول انه سيتعين ايضا على الدول الاربع تقرير الاسلوب الذي ستتبعه في حالة بذل جهود الوساطة المقترحة من جانب اليمن الشمالي.

لعدو الإسرائيلي يعلن استعداده لمنح حكم ذاتي داخلي في الضفة الغربية

الارض المحتلة ٢١ مارس واف

اعلنت مصادر مطلعة في الارض المحتلة ان اسرائيل على استعداد لمنح حكم ذاتي داخلي للضفة الغربية لنهر الاردن في اطار هيكل فيدرالي مع الاردن وقال المصدر نفسه ان الطرفين سينتهجان سياسة واحدة في ميادين السياسة الخارجية والدفاع .

واضاف ان اسرائيل تكون بذلك قد وافقت على الفكرة التي اعلنها الملك حسين في عام ٧١ والتي يمكن ان تشكل حلا لايجاد وطن قومي للفلسطينيين وقد عرضت هذه الفكرة على وزير خارجية المانيا الغربية اثناء زيارته للارض المحتلة .

أمانة الجامعة العربية تدعو وزراء الخارجية العرب لحضور اجتماعات المجلس

مجلس الجامعة يناقش موقف قوات الردع

وتحديد فترة عملها لستة أشهر أخرى

القاهرة ٢١ مارس واس : وجهت الامانة العامة لجامعة الدول العربية اليوم الدعوة الى وزراء الخارجية العرب لحضور اجتماعات مجلس الجامعة التي ستبدأ يوم ٢٦ مارس الحالي .. يناقش المجلس في اجتماعه عددا من المواضيع الهامة من بينها المرحلة الاخيرة للحوار العربي الاوروبي ..

صرح بذلك السيد محمود رياض الامين العام للجامعة العربية وقال ان الدعوة قد اشارت الى اهمية الموضوعات التي ستناقش خلال اجتماعات مجلس الجامعة ومن بينها المرحلة الاخيرة للحوار العربي الاوروبي وتخصيص ١٥ مليون دولار لدراسات الجدوى الاقتصادية للمشروعات المشتركة وموقف قوات الردع العربية في لبنان وتحديد فترة عملها لستة اشهر اخرى ومساهمة الدول العربية في تكاليفها . كما يناقش مجلس الجامعة العربية موضوع التعاون العربي الافريقي .

حزب المعارضة يسجل انتصارا في الانتخابات الهندية

انديرا غاندي تعلن هزيمتها

وتقدم استقالتها للقائم بأعمال رئيس الدولة

سجل حزب المعارضة الهندي انتصارا كبيرا في الانتخابات الهندية على حزب المؤتمر وهو الحزب الذي ترأسه السيدة انديرا غاندي .. اعلنت رئيسة وزراء الهند هزيمتها في الانتخابات ورفعت استقالتها للقائم بعمل رئيس الجمهورية وقد تأكدت هزيمة حزب المؤتمر خاصة في وادي نهر الجانج الذي كانت تتوقع ان يصوت لصالحها .

فقد حصل حزب (جاناتا) الذي فاز بالاغلبية في مجلس النواب الهندي الليلة على ٢٧٢ مقعدا من بين ٥٤٢ مقعدا في مجلس النواب الهندي .

وجدير بالذكر ان هذه هي المرة الاولى منذ حصول الهند على استقلالها عام ١٩٤٧ يحصل فيها حزب اخر خلاف حزب المؤتمر على الاغلبية في مجلس النواب .

(التفاصيل ص ٤)

نائب جلالة الملك يتلقى برقية شكر بمناسبة انتهاء بناء المركز الاسلامي في بروكسل

تلقى صاحب السمو الملكي الامير فهد بن عبدالعزيز نائب جلالة الملك وولي العهد برقية من السيد زين العابدين السبتي سفير المغرب في بلجيكا والامين العام للمركز الاسلامي والثقافي في بروكسل يزف فيها الى سموه نبأ الانتهاء من بناء المركز ويشكر سموه على دعم المملكة لهذا المشروع الضخم . كما أعرب السيد السبتي في برقيته عن تمنياته لجلالة الملك خالد بن عبدالعزيز المفدى بدوام الصحة والعافية .

البقية ص ـ ١٤ ـ

المملكة تقدم مساعدات مالية لجمعية التربية الاسلامية بطرابلس

بيروت ـ ٢١ مارس ـ و ا س

قام اليوم الشيخ عبدالمحسن السمان القائم باعمال سفارة جلالته في لبنان بتقديم شيك بمبلغ ٢٢٧٦١ جنيه استرليني مساعدة من المملكة العربية السعودية لجمعية التربية الاسلامية في طرابلس ..

وقد قام باستلام المبلغ فضيلة الشيخ فيصل مولوي رئيس الجمعية بحضور عدد من اعضائها .

وكانت المملكة قد قامت مؤخرا بتقديم مبلغ ١٧٥ الف ليرة لبنانية الى مبرة المغفور له جلالة الملك فيصل بلبنان .. و ١٥٠ الف ليرة لبنانية الى جمعية التوجيه الاسلامي الخيرية بطرابلس .

القيسوني يصل الرياض

وصل الى الرياض مساء اليوم قادما من القاهرة الدكتور عبدالمنعم القيسوني نائب رئيس الوزراء المصري للشئون المالية والاقتصادية في زيارة للمملكة في بداية جولته التي سيزور خلالها بعد ذلك كلا من الكويت وقطر ودولة الامارات العربية المتحدة .

وكان في استقباله بالمطار معالي الشيخ محمد ابا الخيل وزير المالية والاقتصاد الوطني وعدد من كبار المسئولين في الوزارة والسفير المصري

مجلس وزراء لبنان يبحث تدابير جديدة لدعم الاستقرار

قوات الردع تمكنت من تطويق الحوادث تماما في الشوف

بيروت : ٢١ مارس الوكالات

اكدت المصادر المطلعة في بيروت ان قوات الردع العربية اتمت مهمة تطويق الحوادث التي وقعت في منطقة الشوف اثر اغتيال الزعيم اللبناني كمال جنبلاط . كما اتخذ مجلس الوزراء في اجتماعه اليوم برئاسة الرئيس اللبناني الياس سركيس تدابير امنية جديدة لتدعيم الاستقرار في لبنان .. وذلك على ضوء التقرير الذي وضعه العقيد احمد الحاج قائد قوات الردع فيما يتعلق باحداث الشوف .

واوضح بيان لقوة الردع ان ثلاثة اشخاص اصيبوا بجراح اثناء الحادث الذي وقع امس في قرية دير دوريت بالشوف شرقي بيروت . وذكر البيان ان الحادث وقع في اعقاب مشاجرة ماجنة اثناء تقديم العزاء في وفاة جنبلاط في قرية المختارة . كما اطلق عدد من الاعيرة النارية ثم تدخلت قوات الردع وطوقت الحادث واعتقلت عندا من الاشخاص الذين تم تحويلهم الى السلطات المختصة للتحقيق معهم . واكد مصدر مطلع ان جميع الجرحى من الدروز .. وبعد ذلك قام قائد قوة الردع العربية بجولة في بعض قرى الشوف حيث قتل عدد من المسيحيين انتقاما لاغتيال جنبلاط ..

كما انتشرت قوات الردع بكثافة في بيروت ، وزادت من عدد مراكزها الثابتة ودورياتها المتنقلة في انحاء العاصمة . وزالت حالة التوتر والقلق التي سادت المدينة عقب حادث اغتيال الزعيم جنبلاط .

ويقول مراسل وكالة انباء الشرق الاوسط في بيروت ان المواطنين توجهوا اليوم الى اعمالهم بشكل طبيعي . كما فتحت المدارس ابوابها . وعادت الاسواق الى نشاطها اليومي المعتاد . وامتلأت الشوارع بحركة سير كثيفة . واتخذت اجراءات امن مشددة حول الطائفة الدرزية والمنطقة المحيطة بها .

الامير نايف يجتمع بالرئيس الموريتاني ولد داده

سموه : البحث تطرق الى الموضوعات التي تهم البلدين

نواكشوط ٢١ مارس و ا س

استقبل الرئيس الموريتاني المختار ولد داده اليوم صاحب السمو الملكي الامير نايف بن عبد العزيز وزير الداخلية .. صرح سموه ان البحث قد تطرق الى الموضوعات التي تهم البلدين وقال ان البلدين في ظل القيادة الرشيدة لجلالة الملك خالد والرئيس الموريتاني يعتبران ان العقيدة الاسلامية هي المنطلق الصحيح الذي يوجههما لما فيه صالح الشعبين .

الامير نايف

واضاف ان الشعبين اخوان في العقيدة وعليهما مسئولية الحفاظ على هذه العقيدة في وجه اية مؤثرات مهما كانت .

وذكر سمو الامير نايف ان زيارته لموريتانيا قد اتاحت له فرصة التعرف عن كثب على هذا البلد العزيز والتعرف على شعبه المسلم وعلى تراثه العربي والاسلامي .. واعرب سموه عن اعتزازه بكل ما شاهده ولمسه بنفسه من روابط بين البلدين الشقيقين .. وقال ان الخط واحد والهدف واحد وهو العمل على اسعاد الشعبين والانتماء كجزء مكمل للامتين العربية والاسلامية والسياسة الهادفة الى تحقيق رفعة وخير الامتين .

واعرب سمو الامير نايف عن شكره لموريتانيا الشقيقة رئيسا وحكومة وشعبا لما قوبل به من حفاوة وتكريم صادقين .

واعرب معالي السيد احمد بن محمد صالح في تصريح ادلى به لوكالة الانباء السعودية عن ترحيب موريتانيا الحار بزيارة سمو الامير نايف .. وقال ان هذه الزيارة تتم في سلسلة الاتصالات المستمرة التي تجرى بين البلدين كشقيقين على كافة المستويات . وانها تساهم في توطيد العلاقات بينهما في مختلف المجالات وعلى مستوى المجتمع العربي والامة الاسلامية والتقارب العربي الافريقي .

واضاف ان المملكة وموريتانيا جزءان من امة واحدة تجمعهما

البقية ص ـ ١٤ ـ

برجنيف يقترح خطة جديدة للسلام في الشرق الاوسط

موسكو ٢١ مارس الوكالات :

اقترح زعيم الحزب الشيوعي السوفيتي ليونيد بريجنيف اليوم خطة مفصلة للسلام في الشرق الاوسط تتضمن انسحابا اسرائيليا على خطوات من جميع الاراضي العربية المحتلة واقامة مناطق منزوعة السلاح على جانبي الحدود التي يتفق عليها . وقال في خطاب امام مؤتمر النقابات السوفيتية في موسكو ان على الاتحاد السوفيتي والولايات المتحدة وبقية الدول التي

البقية ص ـ ١٤ ـ

سلطات الاحتلال تفرق مظاهرات الطلبة بالعنف

خرج عدد من طلبة المدارس الثانوية في مظاهرة صباح اليوم في نابلس طافت شوارع المدينة وذلك للاحتجاج بصفة خاصة على ظروف اعتقال المساجين العرب وذكر مراسلو وكالات الانباء ان الطلبة دمروا بعض السيارات الاسرائيلية وقد امكن تفريقهم بالقوة واعتقل بعضهم .

الأمير نايف يجتمع بالرئيس الموريتاني ولد داده

سموه : البحث تطرق الى الموضوعات التي تهم البلدين

نواكشوط ٢١ مارس و ا س

استقبل الرئيس الموريتاني المختار ولد داده اليوم صاحب السمو الملكي الامير نايف بن عبد العزيز وزير الداخلية .. صرح سموه ان البحث قد تطرق الى الموضوعات التي تهم البلدين وقال ان البلدين في ظل القيادة الرشيدة لجلالة الملك خالد والرئيس الموريتاني يعتبران ان العقيدة الاسلامية هي المنطلق الصحيح الذي يوجههما لما فيه صالح الشعبين .

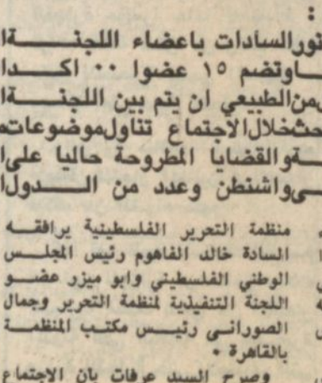

الامير نايف

واضاف ان الشعبين اخوان في العقيدة وعليهما مسئولية الحفاظ على هذه العقيدة في وجه اية مؤثرات مهما كانت .

وذكر سمو الامير نايف ان زيارته لموريتانيا قد اتاحت له فرصة التعرف عن كثب على هذا البلد العزيز والتعرف على شعبه المسلم وعلى تراثه العربي والاسلامي .. واعرب سموه عن اعتزازه بكل ما شاهده ولمسه بنفسه من روابط بين البلدين الشقيقين .. وقال ان الخط واحد والهدف واحد وهو العمل على اسعاد الشعبين والانتماء كجزء مكمل للامتين العربية والاسلامية والسياسة الهادفة الى تحقيق رفعة وخير الامتين .

واعرب سمو الامير نايف عن شكره لموريتانيا الشقيقة رئيسا وحكومة وشعبا لما قوبل به من حفاوة وتكريم صادقين .

واعرب معالي السيد احمد بن محمد صالح في تصريح ادلى به لوكالة الانباء السعودية عن ترحيب موريتانيا الحار بزيارة سمو الامير نايف .. وقال ان هذه الزيارة تتم في سلسلة الاتصالات المستمرة التي تجرى بين البلدين كشقيقين على كافة المستويات . وانها تساهم في توطيد العلاقات بينهما في مختلف المجالات وعلى مستوى المجتمع العربي والامة الاسلامية والتقارب العربي الافريقي .

واضاف ان المملكة وموريتانيا جزءان من امة واحدة تجمعهما

البقية ص ـ ١٤ ـ

الرئيس المصري يجتمع بأعضاء اللجنة التنفيذية لمنظمة التحرير

عرفات : الاجتماع تطرق لأوضاع الضفة الفلسطينية قبل سفر السادات لواشنطن

القاهرة ٢١ مارس واس :

اجتمع الرئيس المصري انور السادات باعضاء اللجنة التنفيذية لمنظمة التحرير الفلسطينية التي تم انتخابها وتضم ١٥ عضوا .. اكد السيد ياسر عرفات بان هذا الاجتماع كان اجتماع عمل من الطبيعي ان يتم بين اللجنة التنفيذية بتشكيلها الجديد وبين السادات وقال ان البحث خلال الاجتماع تناول موضوعات متعددة استعرض خلالها جميع نواحي القضية الفلسطينية والقضايا المطروحة حاليا على الساحة العربية والدولية وذلك قبل سفر السادات الى واشنطن وعدد من الدول الاوروبية .

وذكر السيد ياسر عرفات ان اعضاء اللجنة التنفيذية للمنظمة قد شرحوا للرئيس السادات وجهة نظرهم في جميع جوانب القضية كما عرضوا عليه القرارات التي اتخذت في المجلس الوطني الفلسطيني .

كما اجتمع السيد محمود رياض الامين العام لجامعة الدول العربية اليوم بالسيد ياسر عرفات رئيس منظمة التحرير الفلسطينية يرافقه السادة خالد الفاهوم رئيس المجلس الوطني الفلسطيني وابو ميزر عضو اللجنة التنفيذية لمنظمة التحرير وجمال الصوراني رئيس مكتب المنظمة بالقاهرة .

وصرح السيد عرفات بان الاجتماع قد تم بهدف الاعراب عن الشكر على جهود الجامعة العربية للتسهيلات التي قدمت للمجلس الوطني الفلسطيني خلال اجتماعاته الاخيرة بالقاهرة .

وذكر انه تم خلال الاجتماع ايضا تسليم الامين العام للجامعة نسخة من القرارات التي اصدرها المجلس .. بالاضافة الى بحث ما وصلت اليه القضية الفلسطينية من تقدم سواء داخل اروقة الجامعة او الامم المتحدة .

وصول رئيس شركة كريستيان ديور الى المملكة

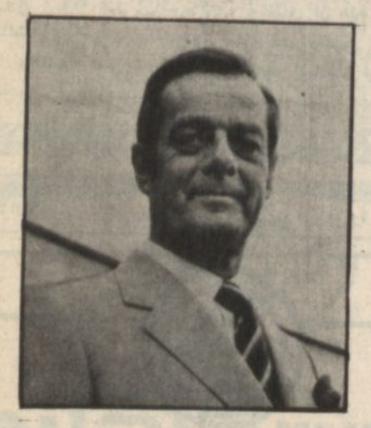

سيصل الى الرياض بالمملكة العربية السعودية هذا اليوم (٢٢ مارس ١٩٧٧م) السيد /

بيرنارد بيكو

رئيس شركة كريستيان ديور للعطور

باريس

والسيدة حرمه على متن طائرة الشركة الخاصة لتقديم عطر كريستيان ديور الحديث جدا

ديور ـ ديور

ويصطحب السيد بيرنارد بيكو وحرمه في رحلته هذه كل من:

السيد/ ف . بيرتراند مدير الدولي للمبيعات بشركة كريستيان ديور للعطور

السيد/ هارف دي بيريادي لارسا مدير المبيعات للعالم لكريستيان ديور

السيدة/ إن . فيك دي لا بالو ضابطة للعلاقات العامة بشركة كريستيان ديور للعطور

وسيقضي السيد/ بيرنارد والوفد المرافق له يوم ٢٢ مارس في مدينة الرياض ثم يغادرها الى جدة في ٢٣ مارس ليبقى بها حتى ٢٥ منه .

القحطاني للمفروشات
المتانة + الراحة + المتعة =

- غرف النوم : مجهزة بالتلفزيون والراديو والمسجل متحركة إلى جميع الاتجاهات
- صالونات : مختلفة الأحجام . ألوان جذابة
- غرف الطعام : أحدث الموديلات التي تنتجها أوروبا

و مكتبات

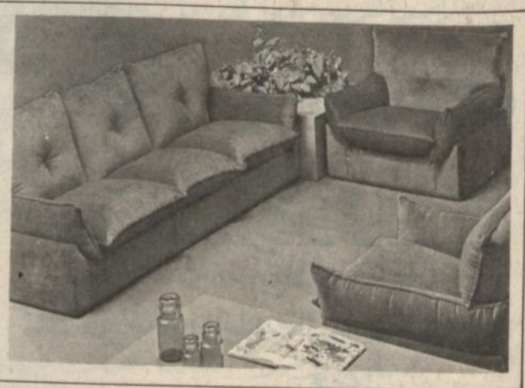

تتناسب مع جميع متطلبات العصر الحديث جميع مفروشات المنزل العصري الحديث توجد لدينا بأسعار معتدلة أحدث ما وصلت إليه المصانع الإيطالية في صناعة الأثاث

زيارة واحدة لمعارضنا تحقق لك أحلامك

الرياض : طريق المطار مقابل كلية الملك عبد العزيز الحربية ت ٦٢٥٧٣