الدقل الدقل الدقل الدقل الدقل الدقل الدقل الدقل
أناقة
برودة
يمتص العرق
Al-Dagal الدقل
FLORINA
لراحة قدميك
www.ad.com.sa
الرقم المجاني 8001160009 الإدارة العامة : المدينة المنورة هاتف : 8456056 - 04 فاكس : 8465910 - 04
kdagal@gmail.com

البديل للاستقدام
خصم خاص على الفلبين
اندونيسيا - سري لنكا - كينيا - نيبال
واستقدام جميع أنواع العمالة للمؤسسات والشركات
جدة شارع حراء تقاطع شارع الأمير ماجد مع حراء شرقاً فوق كنتاكي
ت/ ٦٠٧٣٧٣٣ - ٦٠٧٣٧٣٢ ف/ ٦٠٧٣٧٣٠

خادم الحرمين الشريفين

خادم الحرمين يثمن إنجازات «الشؤون الإسلامية» و«النقل»

القيـادة تعزي ملك البحـرين

واس ـ جدة

عزى خادم الحرمين الشريفين الملك عبدالله بن عبد العزيز، وصاحب السمو الملكي الأمير سلطان بن عبدالعزيز آل سعود ولي العهد نائب رئيس مجلس الوزراء وزير الدفاع والطيران والمفتش العام، ملك البحرين حمد بن عيسى آل خليفة في وفاة الشيخ عطية الله بن عبدالرحمن آل خليفة ـ رحمه الله.

وأعرب الملك وولي العهد في برقيتي تعزية لملك البحرين عن بالغ التعازي، وصادق المواساة، سائلين الله عز وجل أن يتغمده بواسع رحمته ومغفرته، ويسكنه فسيح جناته، وأن يحفظ الجميع من كل سوء.

من جهة اخرى ثمن خادم الحرمين الشريفين الملك عبدالله بن عبدالعزيز آل سعود، في برقية جوابية على خطاب وزير النقل الدكتور جبارة بن عيد الصريصري، جهوده وجميع منسوبي الوزارة؛ لانتهائهم من مشروع استكمال طريق الهدا ـ الكر وفتحه للسير، سائلاً الله سبحانه وتعالى أن يوفق الجميع لما فيه الخير والسداد.

وأعرب وزير النقل عن بالغ شكره وتقديره لخادم الحرمين الشريفين وولي عهده والنائب الثاني على الدعم غير المحدود والتوجيهات الحكيمة التي يلقاها قطاع النقل بمختلف أنماطه.

كما ثمن خادم الحرمين الشريفين لولي العهد رئيس المجلس الأعلى للشؤون الإسلامية، وأعضاء المجلس والعاملين فيه الإنجازات والأعمال التي تضمنها التقرير السنوي لأعمال المجلس الأعلى للشؤون الإسلامية، مشيدا بها، وسائلا المولى عز وجل أن يوفق الجميع لما فيه عز الإسلام والمسلمين.

من جهة أخرى أبرق خادم الحرمين الشريفين وولي العهد، تهنئة لرئيس جزر القمر أحمد عبدالله سامبي، بمناسبة ذكرى يوم الاستقلال لبلاده، وللرئيس الملاوي الدكتور بينغو وا موثاريكا، بمناسبة ذكرى يوم الجمهورية لبلاده.

وأعرب الملك وولي العهد باسمهما، واسم شعب وحكومة المملكة العربية السعودية عن أصدق التهاني، وأطيب التمنيات بالصحة والسعادة للرئيسين، اطراد التقدم والازدهار لشعبهما.

ولي العهد

النائب الثاني يثمن تهنئة الجامعة الإسلامية بشفاء ولي العهد

خالد الشلاحي ـ المدينة المنورة

الأمير نايف بن عبد العزيز

ثمن صاحب السمو الملكي الأمير نايف بن عبد العزيز النائب الثاني لرئيس مجلس الوزراء وزير الداخلية، تهنئة الجامعة الإسلامية والمشاركين في الملتقى الثالث لخريجي الجامعات السعودية من قارة آسيا، بشفاء صاحب السمو الملكي الأمير سلطان بن عبد العزيز ولي العهد نائب رئيس مجلس الوزراء، وتعيين الأمير نايف نائبا ثانيا لرئيس مجلس الوزراء.

وأعرب مدير الجامعة الإسلامية الدكتور محمد بن علي العقلا عن شكره وتقديره للأمير نايف بن عبد العزيز على مشاعره النبيلة التي تضمنتها البرقية الخطية التي تلقاها منه، منوها بما تحظى به الجامعة من دعم ومساندة من النائب الثاني في كافة أنشطتها.

قبول ٥٠٠ طالب في سلاح النقل

واس ـ الرياض
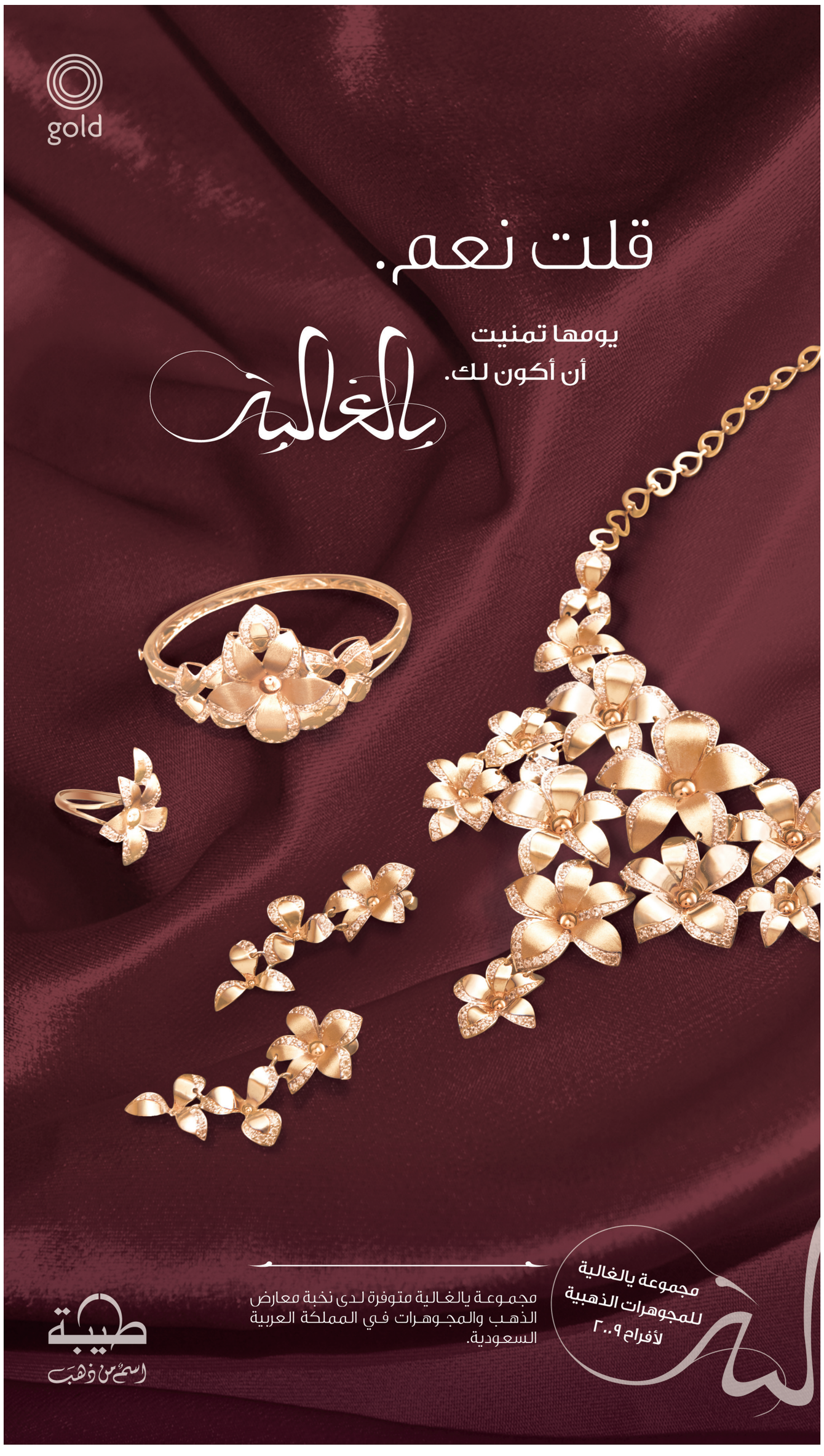
أعلنت قيادة القوات البرية الملكية السعودية اللجنة المركزية لقبول طلبة القوات البرية عن قبول ٥٠٠ طالب أساسي من حملة الشهادة الثانوية العامة من الطلبة المتقدمين لمركز ومدرسة سلاح النقل في الخرج. ودعت الطلبة المعلن عن أرقامهم مراجعة مقر المركز والمدرسة في مدينة الخرج لإنهاء إجراءات القبول ولمدة أسبوع اعتبارا من يوم السبت المقبل، بواقع ١٠٠ طالب يوميا حسب الأرقام المعلنة، مصطحبين معهم أساس بطاقة الأحوال المدنية وصورة منها، و٥ صور شمسية مكشوفة الرأس.