بيـــع بالمـــزاد العلـــني
يعلن عبدالله سليمان البلوي شيخ طائفة العقار بمحافظة جدة
١) عمارة دورين بحي النعيم المساحة ٢م٥٢٥ عصر يوم الثلاثاء ١٤٢٩/٣/١٧هـ بالموقع ٢) عمارة دورين وملحق بحي النزهة المساحة ٢م٧٢٠ عصر يوم الأربعاء ١٤٢٩/٣/١٨هـ بالموقع ٣) بيت شعبي بحي المظلوم المساحة ٢م١١٨,٨٧ عصر يوم الخميس ١٤٢٩/٣/١٩هـ بالموقع ٤) أرض بمخطط الشاطئ الذهبي رقم القطعة ٧٩٠ مساحة ٢م٦٢٥ عصر يوم الجمعة ١٤٢٩/٣/٢٠هـ بالمكتب ٥) أرض في بحرة رقم القطعة ٨٢٢٢ مساحة ٢م٢٨٦ عصر يوم الجمعة ١٤٢٩/٣/٢٠هـ بالمكتب
على من يود الدخول المزاد إحضار شيك مصدق بمبلغ مائة ألف ريال باسم فضيلة رئيس المحكمة العامة بجدة
للاستفسار ٦٩٣٣٣٣٠ www.aqar1.com

دكتور / معتز عبد الشافي
استشاري أنف وأذن وحنجرة
تجميل الأنف والأذن
علاج الجيوب بالمناظير
ش فلسطين /بناية نورا ـ ت : ٦٦٥٣٢١٦ / ٦٦٩١٣٩٩
تصريح وزارة الصحة رقم ٢٠٨٤٢ وتاريخ ١٤٢٩/٢/٥هـ

شركة أولاس التجارية المحدودة Olas Comercial Limted Co.
فرصة لأصحاب المراكز التجارية والمشاريع الترفيهية
تليفون: ٦١١٦٦٦٦ فاكس: ٢٢١٢٠٢٣ جوال : ٠٥٥٥٠٠٨٦٦٦ - ٠٥٠٠١٦١٩٦٣

تذوق
لحم مندي | لحم مضغوط | لحم حنيذ
ريدان شركة مطابخ ومطاعم (شركة مساهمة سعودية)
جدة - الإدارة العامة - هاتف: 6780909 فاكس: 6780505
مكة المكرمة - هاتف: 5283611 الرقم الموحد: 920000043

الملك لدى استقباله المشاركين في منتدى حوار الحضارات بين اليابان والعالم الإسلامي:

أزمة اختلال موازين العقل البشري قادتني للتفكير في فتح حوار بين الأديان لصيانة الإنسانية

وزير الخارجية الياباني يلقي كلمته في المنتدى

خادم الحرمين الشريفين يلقي كلمة للمشاركين في منتدى الحضارات

واس – الرياض

أكد خادم الحرمين الشريفين الملك عبدالله بن عبدالعزيز أهمية حوار الأديان لإنقاذ البشرية وصيانتها.

وقال حفظه الله في كلمة ألقاها خلال استقباله أمس في قصره بالرياض المشاركين في المنتدى السادس لحوار الحضارات بين اليابان والعالم الاسلامي الذي بدأ اعماله أمس الأول تحت عنوان (الثقافة واحترام الأديان) ويختتم أعماله اليوم.

بسم الله الرحمن الرحيم والصلاة والسلام على سيدنا ونبينا محمد وعلى آله وصحبه أجمعين.

اخواني..

أصدقائي اليابانيين..

أحييكم وأحيي اخواني جميعهم

> كثرة الالحاد في العالم شيء مخيف ولابد من التصدي له وقهره

وأتمنى لكم التوفيق في هذه الندوة المعبرة ان شاء الله عن عقيدة الاسلام وأخلاق الاسلام وطهر الاسلام ومحبة الاسلام لجميع الاديان السماوية.

اخوانى وأخواتي..

لست أريد أن أشرح الاسلام لكم أبناء الاسلام فكلكم ولله الحمد تحملون ايمان الاسلام وعقيدة الاسلام وأخلاق الاسلام وأتوجه لكم بالشكر والامتنان لما تبذلونه نحو دينكم ونحو الاديان السماوية ونحو الانسانية جمعاء.

اخواني.. هذه الفرصة سنحت لي أن أخبركم بشيء في خاطري وأرجو منكم أن تصغوا لهذه الكلمات القصيرة لاقتبس منكم المشورة.

ازمة العقل والاخلاق

اخواني.. أحب أن أخبركم بهذه الخطوة التي أتمنى لها التوفيق كنت أفكر منذ سنتين أن جميع البشرية في وقتنا الحاضر في أزمة أخلت بموازين العقل والاخلاق والانسانية ولهذا فكرت وعرضت تفكيري على علمائنا في المملكة العربية السعودية لاخذ الضوء الاخضر منهم ولله الحمد وافقوا على ذلك والفكرة أن أطلب من جميع الاديان السماوية الاجتماع مع أخوانهم في إيمان وإخلاص لكل الاديان لأننا نحن نتجه الى رب واحد.

حوار الاديان

شاهدت مثل اجتماعاتكم الان والحوار بين الاديان.. والى اخره ففكرت بشيء لا أخفيه عليكم وكلكم تحسون به كل من أتجه الى ربه عز وجل من قلب صادق أمين وافى لدينه وللاديان والاخلاق الانسانية ولهذا كان في بالي أن أزور الفاتيكان وزرتها وقابلت البابا وأشكره فقد قابلني مقابلة لن أنساها مقابلة الانسان للانسان وفعلا اقترحت عليه هذه الفكرة وهي الاتجاه الى الرب عز وجل الاتجاه الى الرب عز وجل بما أمر به في الاديان السماوية التوراة والانجيل والقرآن نطلب من الرب عز وجل أن يوفقنا جميعا في هذه الاديان للكلمة التي أمر الرب عز وجل بفعلها للبشرية ولهذا الاتجاه للرب عز وجل وفي نفس الوقت شاهدت من أصدقائنا في جميع الدول أن الاسرة والاسرية في هذا الوقت تفككت وفي نفس الوقت سمعت أنه كثر الالحاد بالرب عز وجل وهذا لا يجوز من جميع الاديان السماوية لا من القرآن ولا من التوراة ولا من الانجيل نتجه الى الرب عز وجل لانقاذ البشرية من ما هم فيه افتقدنا الصدق افتقدنا الاخلاق افتقدنا الوفاء افتقدنا الاخلاص لاديانا وللانسانية والاسرية أنتم أعلم بها تفككت مع الاسف الانسان أعز ما عنده أبناؤه اذا بلغ الشاب أو الشابة ١٨ سنة ودع أباه وأمه وذهب في مسائل لا تتقبلها الاخلاق ولا العقيدة وفوق هذا

> البشرية تمر بأزمة أخلت بموازين العقل والاخلاق والانسانية

وذاك الرب عز وجل.

ولهذا نويت إن شاء الله أن أعمل مؤتمرات وليس مؤتمراً لأخذ رأي أخواني المسلمين في جميع أنحاء العالم في ارائهم ونبدأ أن شاء الله نجتمع مع أخواننا في كل الاديان التي ذكرتها التوراة والانجيل لنجتمع معهم ونتفق على شيء يكفل صيانة الانسانية من العبث الذي يعبث بها من أبناء هذه الاديان بالاخلاق وبالاسر وبالصدق والوفاء للانسانية.

جمع الأسرة

هذا ما أحببت أن اخذ رأيكم فيه وأتمنى منكم عندما تعودون الى بلدانكم أن تشرحوا الموضوع مختصرا وإن شاء الله أنا بادى فيها في أقرب وقت ممكن واذا اجتمعنا واتفقنا ان شاء الله على كل خير جميع الاديان أتوجه الى الامم المتحدة وأعتقد حتى الذين يؤمنون بالابراهيمية ولكن هذه الديانات الثلاث هي التي عليها أملنا توراة إنجيل قرآن. والبقية ان شاء الله كلهم فيهم خير لانسانيتهم ولاخلاقهم ولبلدانهم ولجمع الاسرة.

يا اخوان.. قد لا تصدقون كيف تفكك الاسرة أعتقد أخواني هؤلاء يحسون بها وكلكم تحسون بها تفكك الاسرة وكثرة الالحاد في العالم وهذا شيء مخيف لا بد أن نقابله من جميع هذه الاديان بالتصدي له وقهره وارشادهم الى الطريق المستقيم الذي إن شاء الله يحفظ كرامة الانسان والانسانية والاخلاق.. وشكرا لكم.

وكان نائب وزير الخارجية الياباني أوسامو أوتو قد ألقى خلال الاستقبال كلمة نيابة عن الجانب اليابانى أعرب فيها عن شكر الجميع لخادم الحرمين

> افتقدنا الصدق والاخلاق والوفاء والاخلاص لأدياننا

الشريفين على استقباله لهم وعلى استضافة المملكة ممثلة في وزارة الخارجية لنشاطات المنتدى.

وتحدث عن منتدى حوار الحضارات بين اليابان والعالم الاسلامي منذ بدأت فكرته بمبادرة أطلقها وزير الخارجية الياباني السابق يوهى كونو عام ٢٠٠١م الى المنتدى الحالي في الرياض منوها بما وجده المشاركون في المنتدى من ترحيب وتسهيلات لتحقيق أهدافه.

وبين نائب وزير الخارجية الياباني أن عدد المسلمين في اليابان يتجاوز حاليا مائتي الف مسلم وعدد المساجد يبلغ أربعين مسجدا.

وأكد أن هذا المنتدى سوف يؤدي الى تعزيز التفاهم المتبادل بين اليابان والعالم الاسلامي معربا عن أمله فى استمراره خلال السنوات القادمة.

اثر ذلك القى فضيلة رئيس العلماء ومفتي البوسنة الشيخ الدكتور مصطفى سيرتش كلمة عن الجانب الاسلامي في المنتدى عبر فيها عن شكره وشكر جميع المشاركين في المنتدى من الجانب الاسلامى لخادم الحرمين الشريفين على ما يقدمه من خدمة للاسلام والمسلمين، مشيرا الى أن العالم يحتاج اليوم الى الانسان الحكيم والعاقل.

وتطرق فى كلمته الى أهمية الحوار بين الحضارة الاسلامية والحضارة اليابانية مفيدا أن اليابانيين محبون للخير وفتحوا مجالا للمسلمين لبناء مساجدهم وهم كذلك منفتحون للحوار ليس فقط مع الحضارة الاسلامية ولكن مع جميع الحضارات.

وقدم فضيلته الشكر لخادم الحرمين الشريفين وللمملكة العربية السعودية على كل ما وجدته البوسنة من الخير والاحسان والعون الذى ساهم في مساعدتها على البقاء مؤكدا أن المملكة مهد الاسلام بلد السلام والاحسان.

وقال: انتم يا خادم الحرمين الشريفين أثبتم للعالم كله في زيارتكم للفاتيكان مؤخرا أن المملكة العربية السعودية وأنتم شخصيا أسوة حسنة ليس فقط للمسلمين وانما لقادة العالم للدعوة للحوار والتعاون حول العالم.

وأشار مفتى البوسنة الى أن زيارة خادم الحرمين الشريفين للفاتيكان أثلجت صدور المسلمين في أوروبا ووصفها بأنها زيارة تاريخية يتلمسون نتائجها في كل لحظة هذه الايام.

> لقائي مع بابا الفاتيكان كان مقابلة الانسان للانسان

ودعا الله أن يحفظ خادم الحرمين الشريفين ويمده بالقوة ويحفظ هذا البلد الامين الذي يتوجه اليه المسلمون كل يوم خمس مرات.

إثر ذلك التقطت الصور التذكارية بهذه المناسبة، حضر الاستقبال سفير خادم الحرمين الشريفين لدى اليابان فيصل طراد وسفير اليابان لدى المملكة هيجيرو ناكمورا وعدد من المسؤولين.

رأي

صمام أمان طاقة العالم

أثبتت المملكة المرة تلو الأخرى انها صمام الأمان لتدفق امدادات النفط العالمية، بل انه كلما ظهر شبح شح الإمدادات بادرت المملكة بزيادة إنتاجها إلى طاقته القصوى من أجل القضاء على هذا الهاجس.

ولذلك فإن ما صدر من المجلس الأعلى لشؤون البترول استجابة لتوجيهات خادم الحرمين الشريفين من تطمينات على سير العمل في استثمارات توسعة طاقة إنتاج الزيت الخام لهو الدلالة الأكيدة على أن وعي المملكة بدورها الاقتصادي في صناعة النفط وعي مسؤول.. ومستوعب لاحتياجات دول العالم للطاقة.

وتجيء هذه التطمينات على سير التوسعة في مسارها المرسوم لها ليؤكد أيضاً على أهمية إدارة موارد البترول بصورة فعالة من أجل النهوض بالتنمية المستدامة وتحقيق الرفاهية للأجيال المقبلة.

ولا يتوقف اهتمام المملكة بشؤون البترول على زيادة إنتاج الزيت الخام بل ان المشاريع مستمرة في مجال التكرير للمساهمة في تلبية احتياجات السوق العالمية المتزايدة.

ان الدور الرائد والمسؤول للمملكة والذي ينسق في توجهاته الاستراتيجية مع دول اوبك لهو دور يؤكد للمرة الألف أن المملكة هي صمام الأمان للطاقة في العالم.

ويتجلى هذا الدور في أزهى أشكاله عندما يحقق الرفاه لطرفي المعادلة المنتج والمستهلك، دون استغلال لحاجة الدول للطاقة ولا تفريط في حق المواطن في ان يستفيد استفادة كاملة من ثروات بلاده الطبيعية.

وأخيراً من اجل استقرار الاسواق بعيداً عن هزات قلة الامدادات او ضعف القدرة على تكرير الاحتياجات الملحة.

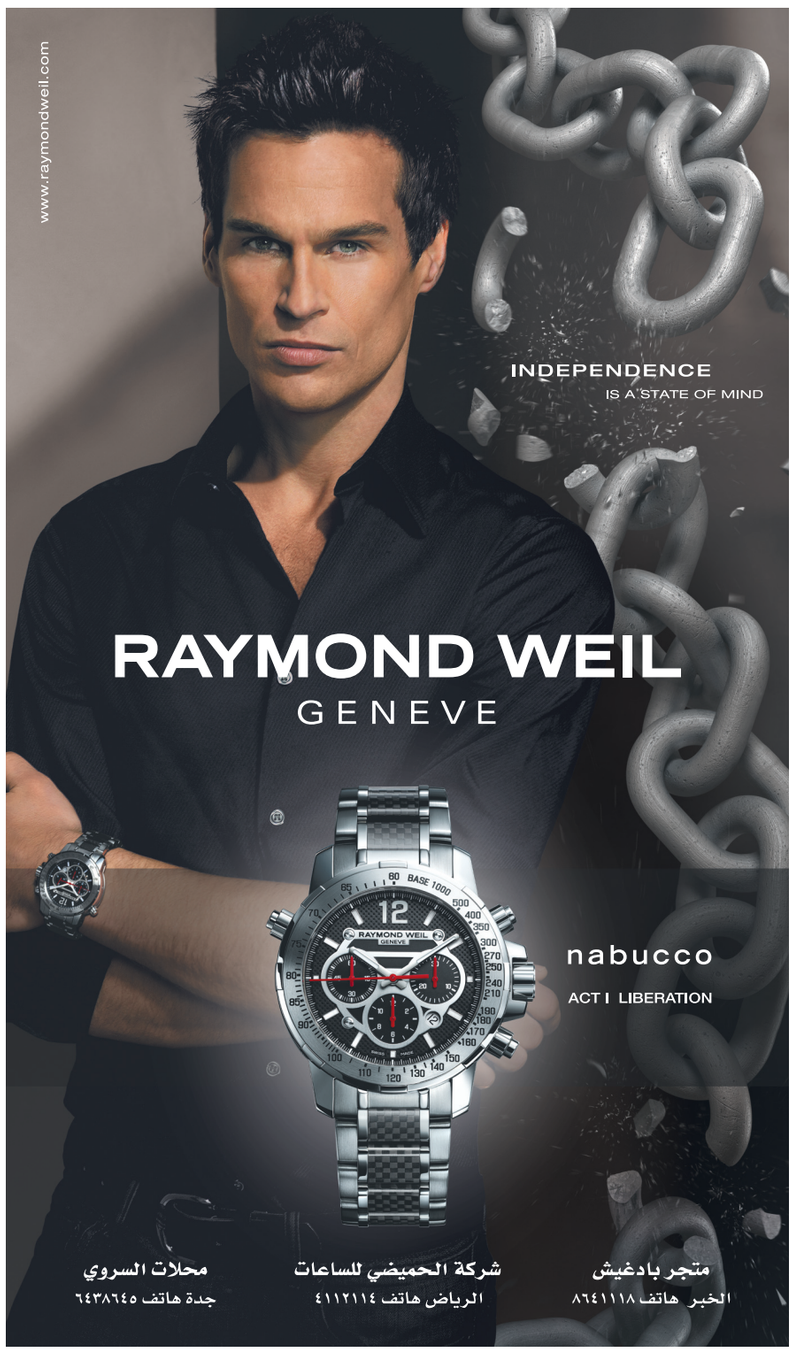

المركز التخصصى لصحة الام والجنين
"رعاية أبنائنا تبدأ من اللحظة الاولى"
أول مركز متخصص فى صحة الجنين " طب الاجنه"
عيادة الاستشارات الوراثيه قبل الزواج وقبل الحمل .
عيادة الزياره الواحده بين الاسبوع ١١-١٤ للاطمئنان على سلامة الجنين والحمل .
الفحص الدقيق باستخدام احدث الاجهزة ثلاثية ورباعية الأبعاد .
برامج خاصه لمتابعة حالات الحمل الحرج بالتعاون مع طبيبك أو طبيبتك .
برامج خاصة لحالات تأخر الحمل والإجهاض المتكرر .
تحت اشراف اساتذة كلية الطب
البروفيسير حسن نصرت
والدكتور نبيل بندقجى
للحجز والاستعلام :
المركز التخصصى لصحة الأم والجنين
اتوال مول تقاطع شارع صارى مع طريق الملك عبد العزيز
هاتف: ٩٢٠٠٢٩٠٩٠ / مباشر: ٦٩٢٥٤٠٤
جوال: ٠٥٦٥٥٣٣٨٠٢