بسم الله الرحمن الرحيم

الرياض

جريدة يومية
تصدر عن مؤسسة
اليمامة الصحفية

الطبعة الثانية ٢ صباحا
٢٤ صفحة
١ ريال

الاثنين غرة ربيع الاول ١٤٠٧هـ - ٣ نوفمبر ١٩٨٦م العدد ٦٧٠٧ - السنة الثالثة والعشرون

AL RIYADH - 6707 - 23rd Year - Monday - 3 - 11 - 1986

اسعار الرياض في الخارج « ● الكويت : ١٠٠ فلس ● قطر : ريال ● الامارات : درهم ● البحرين : ١٠٠ فلس ● العراق : ١٠٠ فلس ● تونس : ١٥٠ مليما ● الجزائر : دينار ● المغرب : درهم بقية الدول الافريقية «ما يعادل درهم مغربي» ● اليمن : ريال ● الاردن : ١٠٠ فلس ● السودان : ١٠٠ مليم ● سوريا : ليرة ● لبنان : ليرة ● بريطانيا : ٤٠ بنسا ● فرنسا : ٣ فرنكات ● بقية دول السوق المشتركة «ما يعادل ٤ فرنكات فرنسية» ● امريكا : دولار . » الاشتراك السنوى ٤٥٠ ريال

ثلاجات ميتسوبيشي الكتريك
MITSUBISHI HOME REFRIGERATORS
الأهدأ صوتا والأسرع تبريدا
جودة مطلقة
الشركة السعودية للالكترونيات
وكالة تلوزمين : الرياض ٤٧٨١٤٧٥/٤٦٤٩٩٥٥ جدة ٦٥١٥٣٠٠ الدمام ٨٣٦٤٧٠

قمة «اليقظة والحصاد» بدأت في ابوظبي

الملك فهد يؤكد الحرص على تدعيم المسيرة الخليجية التاريخية والحفاظ على منجزاتها

«لقد عقدنا العزم على ان نجعل من هذا المجلس مصدرا لخير شعوبنا.. وركيزة قوية لأمتنا العربية والاسلامية»

اقرار جدول الاعمال في جلسة مغلقة، وجلسة العمل الاولى تبدأ صباح اليوم

خادم الحرمين لدى وصوله ابوظبي ظهر امس حيث كان سمو الشيخ زايد على رأس مستقبليه

ابوظبي/ من بعثة «الرياض»:

اكد خادم الحرمين الشريفين الملك فهد بن عبدالعزيز آل سعود الحرص على تدعيم المسيرة الخليجية التاريخية «لنجعل من مجلس التعاون مصدرا للخير كل الخير لشعوب منطقتنا في كل الميادين وركيزة قوية لامتنا العربية والاسلامية وقاعدة لنشر الدعوة للسلام..»

وقال الملك فهد في تصريح لدى وصوله الى ابوظبي بعد ظهر امس للمشاركة في اعمال الدورة السابعة للمجلس الاعلى لمجلس التعاون الخليجي التي بدأت مساء امس بحضور قادة الدول الاعضاء الست: «ان العوامل الكفيلة بنجاح التعاون بين دولنا هي عوامل راسخة ومتأصلة في التربة الخليجية وهي تضرب بجذورها في اعماق تاريخ المنطقة، حيث وحدتنا العقيدة الاسلامية التي ندين بها جميعا..»

ووصل الملك فهد - حفظه الله - الى ابوظبي عند الساعة الثانية وخمس وثلاثين دقيقة من بعد ظهر امس وجرى نقل وقائع الوصول والجلسة الافتتاحية للقمة حيا على الهواء مباشرة عبر اذاعات دول المجلس المرئية والمسموعة.

وكان في مقدمة مستقبلي الملك فهد سمو الشيخ زايد بن سلطان آل نهيان رئيس دولة الامارات العربية المتحدة واصحاب السمو اعضاء المجلس الاعلى للاتحاد وكبار المسئولين بدولة الامارات والامين العام لمجلس التعاون لدول الخليج العربية عبدالله يعقوب بشارة..

وقد جرى لخادم الحرمين الشريفين استقبال رسمي بمطار ابو ظبي فعند توقف الطائرة صعد اليها رئيس اللجنة المنظمة للمؤتمر السيد علي بن احمد الظاهري للترحيب بخادم الحرمين الشريفين ومرافقته عند النزول وعند سلم الطائرة عانق حفظه الله سمو الشيخ زايد وصافح خادم الحرمين الشريفين اعضاء المجلس الاعلى للاتحاد فيما صافح سمو رئيس دولة الامارات اعضاء الوفد السعودي

بعد ذلك توجه خادم الحرمين الشريفين وسمو الشيخ زايد بن سلطان آل نهيان الى منصة الشرف حيث عزفت الموسيقى السلامين الوطنيين للمملكة ودولة الامارات.

ثم صافح خادم الحرمين الشريفين مستقبليه من اصحاب السمو والمعالي الوزراء وكبار المسؤولين من مدنيين وعسكريين.. كما كان في استقبال خادم الحرمين الشريفين معالي الامين العام لمجلس التعاون الخليجي السيدعبدالله بشارة.

وبعد استراحة قصيرة في صالة التشريفات بمطار ابوظبي توجه خادم الحرمين الشريفين يرافقه سمو رئيس دولة الامارات العربية المتحدة الى المقر المعد لاقامته.

تصريح خادم الحرمين

وادلى خادم الحرمين الشريفين بالتصريح التالي للصحافيين لدى وصوله:

«يسرني ان اغتنم مناسبة انعقاد مؤتمر القمة السابع لدول مجلس التعاون لدول الخليج العربية لأحيي دولة الامارات العربية المتحدة الشقيقة، اميرا وحكومة وشعبا، معبرا عن امتناني العميق لما لقيناه من حسن الاستقبال وكرم الضيافة. كما يسعدني ان اعبر عن غبطتي وسعادتي للفرصة التي يوفرها لي هذا المؤتمر للاجتماع باخواني اصحاب الجلالة والسمو قادة دول المجلس وتبادل الرأي والمشورة معهم في كل ما من شأنه تحقيق رفاهية وخير وتقدم شعوب المجلس ودوله.

«لقد عقدنا واياهم العزم الوطيد على تنسيق جهودنا الجادة للسير قدما صفا واحدا متكاملا من اجل ان نجعل من هذا المجلس مصدرا للخير كل الخير لشعوب منطقتنا في كل الميادين وركيزة قوية لأمتنا العربية والاسلامية وقاعدة لنشر الدعوة للسلام واشاعة المحبة والتعاون بين الناس اجمعين».

«ان العوامل الكفيلة بنجاح التعاون بين دولنا هي عوامل راسخة ومتأصلة في التربة الخليجية وهي تضرب بجذورها في اعماق تاريخ المنطقة. حيث وحدتنا العقيدة الاسلامية التي ندين بها جميعا والتي حفظت لنا شخصيتنا وهويتنا وتميزنا كما جمعتنا اصول واحدة رسخت روح التعاون والمودة والاخاء بيننا.

«ان كل ذلك من شأنه ان يضاعف من حرصنا على تدعيم المسيرة الخليجية التاريخية والمحافظة على المنجزات البارزة التي استطعنا بفضل الله وتوفيقه تحقيقها، الامر الذي يستلزم تضافر الجهود وتكامل الامكانات وشمولية الاعداد لنضمن لمنطقتنا حريتها واستقلالها ولشعوبنا امنها واستقرارها وتقدمها ورفاهيتها ولامتنا المجيدة عزتها ومنعتها.

«ويسعدني ان اغتنم هذه المناسبة التي يتم فيها لقاء الاشقاء على صعيد المحبة والمودة والتعاون لاشيد بالجهود الكبيرة التي تبذلها دولة الامارات العربية المتحدة الشقيقة بقيادة اخي صاحب السمو الشيخ زايد بن سلطان آل نهيان والاجواء

«التتمة صفحة ١٧»

الوفد السعودي الى القمة..

يضم الوفد الرسمي المرافق لخادم الحرمين الشريفين الملك فهد بن عبدالعزيز في قمة ابوظبي كلا من صاحب السمو الملكي الامير سعود الفيصل وزير الخارجية وصاحب السمو الملكي الامير عبدالعزيز بن فهد بن عبدالعزيز ومعالي وزير المالية والاقتصاد الوطني الاستاذ محمد ابا الخيل ومعالي وزير التخطيط ووزير البترول والثروة المعدنية بالنيابة الاستاذ هشام ناظر ومعالي وزير الاعلام الاستاذ علي الشاعر ومعالي رئيس المراسم الملكية الاستاذ محمد بن عبدالرحمن آل الشيخ ومعالي وكيل وزارة الخارجية للشؤون السياسية الاستاذ عبدالرحمن منصوري وسعادة سفير المملكة في ابوظبي صالح الفوزان.

الامير سلطان وصل الى الرياض

وصل صاحب السمو الملكي الامير سلطان بن عبدالعزيز النائب الثاني لرئيس مجلس الوزراء وزير الدفاع والطيران والمفتش العام الى الرياض بعد ظهر امس قادما من المدينة المنورة.

ووصل في معية سموه صاحب السمو الملكي الامير سلمان بن عبدالعزيز امير منطقة الرياض وصاحب السمو الامير بندر بن محمد وصاحب السمو الامير خالد بن عبدالله وصاحب السمو الملكي الامير تركي الفيصل واصحاب المعالي الوزراء وعدد من كبار المسؤولين.

وكان في استقبال سموه بمطار الملك خالد الدولي صاحب السمو الملكي الامير سطام بن عبدالعزيز نائب امير منطقة الرياض وصاحب السمو الامير فهد بن عبدالله بن محمد مساعد وزير الدفاع والطيران لشؤون الطيران المدني ومعالي مساعد وزير الدفاع والطيران للشؤون العسكرية الاستاذ عثمان الحميد ورئيس هيئة الاركان العامة الفريق اول ركن محمد الحماد وقادة وضباط القوات المسلحة وعدد من المسؤولين من مدنيين وعسكريين.

«التتمة صفحة ١٧»

الملك فهد يعهد لولي العهد تصريف شئون الدولة خلال غيابه

المدينة المنورة/ و.ا.س:

وجه خادم الحرمين الشريفين الملك فهد بن عبدالعزيز حفظه الله خطابا الى صاحب السمو الملكي الامير عبدالله بن عبدالعزيز ولي العهد نائب رئيس مجلس الوزراء ورئيس الحرس الوطني عهد فيه الى سموه رعاية مصالح الشعب وتصريف شئون الدولة خلال فترة غيابه - حفظه الله - عن المملكة.

وفيما يلي نص الخطاب..

بسم الله الرحمن الرحيم

الرقم /١/٨٠

التاريخ ٣٠/٢/١٤٠٧هـ

«حضرة صاحب السمو الملكي الاخ الامير عبدالله بن عبدالعزيز آل سعود ولي العهد حفظه الله.

«السلام عليكم ورحمة الله وبركاته، وبعد، نظرا لعزمنا على السفر باذن الله الى خارج المملكة هذا اليوم الاحد الثلاثين من شهر صفر عام ١٤٠٧هـ الموافق لليوم الثاني من شهر نوفمبر تشرين الثاني عام ١٩٨٦م،

«فاننا نعهد الى سموكم رعاية مصالح الشعب وتصريف شئون الدولة خلال فترة غيابنا عن المملكة.

«والله نسأل ان يمدكم بعونه الدائم وتوفيقه المستمر.. والسلام».

رسالة للملك فهد من ضيوف.. تسلمها سمو ولي العهد

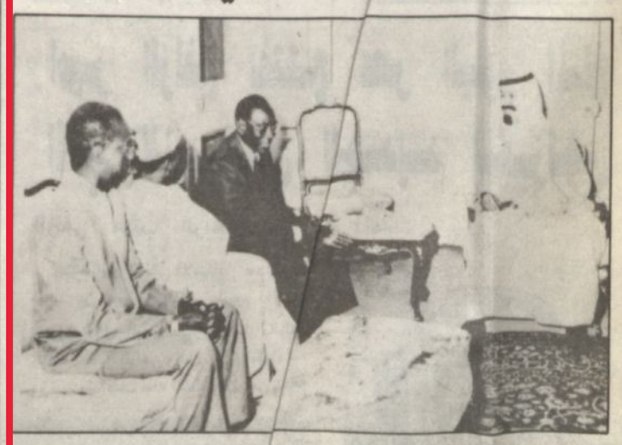

استقبل صاحب السمو الملكي الامير عبدالله بن عبدالعزيز ولي العهد نائب رئيس مجلس الوزراء ورئيس الحرس الوطني بمكتب سموه في الديوان الملكي بعد ظهر امس معالي وزير الداخلية السنغالي المسئول عن البلديات والمجمعات القروية السيد ابراهيم وون وذكرت (و.ا.س) ان الوزير السنغالي سلم سمو ولي العهد رسالة خطية لخادم الحرمين الشريفين فهد بن عبدالعزيز من فخامة الرئيس السنغالي عبده ضيوف.

وحضر المقابلة معالي وزير الشئون البلدية والقروية الاستاذ ابراهيم العنقري ومعالي المستشار بديوان سمو ولي العهد الاستاذ عبدالمحسن بن عبدالعزيز التويجري.

الرابطة تعبر عن تقديرها لخادم الحرمين الشريفين

مكة المكرمة/ واس:

عبرت الامانة العامة لرابطة العالم الاسلامي عن تقديرها لما اعلنه خادم الحرمين الشريفين الملك فهد بن عبدالعزيز ورغبته الاكيدة في ان تحل عبارة.. (خادم الحرمين الشريفين) محل عبارة (صاحب الجلالة).. وعدم استعمال كلمة (مولاي) او كلمة (المعظم) او غيرها من العبارات الدالة على التبجيل او التعظيم واكدت في بيان اصدرته امس ان هذا التوجيه يحمل من المعاني الكبيرة والدلالات الواضحة على الاصالة والقيم الثابتة المستوحاة من تعاليم الدين الاسلامي الحنيف.

وتقدمت الامانة العامة لرابطة العالم الاسلامي في بيانها بالتهنئة الى خادم الحرمين الشريفين على هذا التوجيه الاسلامي الصحيح. واعربت عن تقديرها لهذا التواضع الجم الذي يرفع من قدر صاحبه باذن الله تعالى.

وتمنت في ختام بيانها ان يوفق الله تعالى خادم الحرمين الشريفين الى المزيد من خدمة الحرمين الشريفين ويحفظه ذخرا للاسلام والمسلمين.

الشيخ السائح: القمة الخليجية تنعقد في مرحلة دقيقة

عمان/ ق.ن.ا:

اكد سماحة الشيخ عبدالحميد السائح رئيس المجلس الوطني الفلسطيني على اهمية انعقاد مؤتمر قمة مجلس التعاون الخليجي في هذه المرحلة الدقيقة التي تواجه فيها امتنا تحديات كبرى.

واعرب سماحته عن امله في ان يكون هذا اللقاء حلقة كبرى في سلسلة التضامن العربي الاسلامي الشامل.

وقال سماحته في تصريح لمراسل «القطرية» في عمان: «انني اذ احيي القادة الخليجيين في قمتهم السابعة في دولة الامارات العربية فانني واثق كل الثقة بأن القادة الغيورين على مصالح امتنا ووطننا جديرون بمتابعة ومعالجة ما يواجه العرب والمسلمين من مخاطر وتحديات يهولونها كل اهتمام سواء بالنسبة لقضيتهم المركزية الاولى القضية الفلسطينية وقضية القدس الشريف بشكل خاص وما يتعرض له المسجد الاقصى المبارك من مخططات رهيبة وكذلك الحرب العراقية - الايرانية وضرورة المسارعة الى وقفها».

امير قطر يشيد بجهود المملكة لتنقية الأجواء العربية

ابوظبي/ و.ا.س:

نوه سمو الشيخ خليفة بن حمد آل ثان امير دولة قطرة بالمساعي النبيلة التي يبذلها خادم الحرمين الشريفين الملك فهد بن عبدالعزيز وسمو ولي عهده الامين في رأب الصدع وتنقية الاجواء العربية.

واعرب سموه في حديث نشرته امس صحيفة (الاتحاد) الصادرة هنا عن ثقته في ايجابية النتائج التي ستتمخض عن القمة السابعة لدول مجلس التعاون لدول الخليج العربية.

وقال سموه ان ثقته هذه تستند الى ما تلتزم به دول المجلس من نهج متدرج لضمان صحة تطبيق ما تتخذه من قرارات وخطوات وعلى ضوء الانجازات الايجابية لكافة القمم السابقة المبنية على الثقة المتبادلة والتعاون المخلص والتنسيق السليم بين قادة دول المجلس.

وحذر امير قطر من استمرار الحرب

«التتمة صفحة ١٧»

جريمة إسرائيلية جديدة

جرافات الاحتلال تزيل قبور شهداء المسلمين في القدس

عمان/ و.ا.خ:

اصدرت دائرة الاوقاف والشئون والمقدسات الاسلامية في القدس المحتلة مؤخرا بيانا جاء فيه ان جرافات الاحتلال الاسرائيلية بدأت صباح الخميس الماضي بجرف قبور الشهداء واموات المسلمين في مقبرة (مأمن الله) في القدس المحتلة.

وقام وفد من الاوقاف الاسلامية بزيارة الموقع حيث شاهدوا عظام وجماجم الشهداء المتناثرة في الطرقات وتم جمعها في قبر واحد من قبل موظفي الاوقاف وبمساعدة العمال.

واشار البيان الى ان جرافات العدو تعمل ايضا في مقبرة العيسوية بمنطقة القدس حيث تتناثر عظام الاموات على طرفي الشارع امام ممثلي بلدية الصهيوني تيدي كولك المفروضة على القدس.

من ناحية ثانية، قالت الصحف الفلسطينية أمس ان سلطات الاحتلال الاسرائيلية قامت قبل ايام بمصادرة حوالي ٥٨ دونما من اراضي قرية رنتيس قضاء رام الله.

«التتمة صفحة ١٧»

القاهرة تتوقع انفراجا اردنيا . فلسطينيا

القاهرة - رويتر:

ذكر هنا امس ان خطاب الملك حسين في افتتاح البرلمان الاردني قد انعش الامال في امكانية تجاوز «الخلاف الطارىء» الذي كان نشأ بين الاردن ومنظمة التحرير الفلسطينية وادى الى وقف التنسيق السياسي بينهما.

وقالت صحيفة (الاهرام) في مقال افتتاحي انه يمكن ملاحظة «دلائل مشجعة تؤكد قرب انفراج مرحلة الجمود في التنسيق الاردني - الفلسطيني» في ثنايا خطاب العاهل الاردني الذي القاه اول من امس.

واشارت الى ان هذه الملاحظات تتمثل في تأكيد الملك حسين ان القضية

«التتمة صفحة ١٧»

السفير التركي لـ الرياض و «رياض ديلي»:

«تركيا تقدر جهود الملك فهد المخلصة لارساء دعائم التضامن الاسلامي»

ص ١٧

لقطات

● قطعت مواكب القادة مسافة ٣٥ كلم من مطار ابوظبي الى فندق الانتركونتننتال.

● رافقت طائرات عسكرية تابعة لسلاح الجو الاماراتي طائرات القادة الخليجيين لدى دخولها اجواء الامارات حتى المطار.

● تم اختيار ٦٠ صحافيا لحضور جلسة افتتاح القمة مساء امس.

● وفود صحافية من الاتحاد السوفياتي والصين الشعبية والولايات المتحدة تشارك في تغطية القمة.

● اقامت فرقة فنون شعبية اماراتية عروضا امام مدخل فندق الانتركونتننتال ترحيبا بضيوف الامارات.

● كان لوجود معالي الاستاذ هشام ناظر وزير التخطيط ووزير البترول والثروة المعدنية بالنيابة ضمن الوفد السعودي الرسمي مثار اهتمام المراسلين الاجانب.

«التتمة صفحة ١٧»

كلمة الرياض

مواقف.. لاتحددها «الألقاب»

حين ننظر بعيون محايدة لطبيعة حياتنا وسلوكنا الاجتماعي، نجد ان البساطة والعفوية طابع عام في علاقاتنا العامة كلها..

ففي الوقت الذي يمكن ان يقال فيه عن حياتنا في الماضي انها رعوية، وشبه زراعية، ظل المواطن من اصحاب الشهادات العليا، أو التجارة العابرة للقارات في الوقت الراهن هو صاحب نفس التقاليد والعادات، وهذا يؤكد ان لطبيعتنا الخاصة مصدرا واحدا هو تلك القيم التي لاتكسرها عوامل المال أو الوظيفة العليا..

على نفس التطابق والتسامح نجد أن القيادة في المملكة لاتغلق المعابر او الابواب بينها وبين اي مواطن آخر، حتى ان اي قضية ماقد تنتهي الى الحل بطرق الاتصال المباشر دون اللجوء الى سلسلة من التعقيدات الادارية، أو المداخلات القانونية..

خادم الحرمين الشريفين برسالته الموجهة لصاحب السمو الملكي ولي العهد ونائب رئيس مجلس الوزراء ورئيس الحرس الوطني، يؤكد على سريان هذا اللقب والاصرار على عدم استخدام اي من الالقاب وصفات التبجيل او التعظيم..

وهذا الخيار يعني ان المضامين التي تنطلق منها المملكة، تؤكد ان الرموز والالقاب ليست هي التعريف الذي يحدد حجمها او حجم قادتها ودورهم العملي على جناحي الامتين العربية والاسلامية، بل ان هذا التصرف يقع داخل مسئولية الرفض المطلق لمثل هذه الالقاب وعلى اعتبار ان طبيعتنا وتلاحم قوانا خارج التعريفات جميعا، وقد تكون مثل هذه البادرة الغاء لشكل تعارفنا عليه، ولكنه لايلغي المضمون الذي نسجت عليه خيوط هذه المملكة وسكانها، لانها ذات اعتبار تحدده طبيعة علاقاتها التي تميزت بدور رائد على كل الساحات العربية أو الدولية..

واذا كان الامر يؤخذ بطبيعته لابتضخم شكله، فان المملكة من أول المجتمعات التي لاتنسحب عليها الفوارق الطبقية، او العزلة الاجتماعية تحت اي ظرف كان، واختيار (خادم الحرمين الشريفين) لقبا لرأس الدولة وتعميمه بشكل رسمي هو تتويج لموقف ندرك انه يندرج مع سلوك المملكة الرسمي والعادي، وهي بهذا التصرف لاتبالغ او تتنازل عن جوهر وجودها أو مواقفها، بل تسعى الى تجريد الواقع وفق مصطلحه ومعناه، وهو ان الارتباط بخدمة الحرمين الشريفين واعتماده لقبا لقائد هذا الوطن يأتي من نفس القناعة والطبيعة التي نعايشها سلوكا وعملا..

«التتمة صفحة ١٧»

انباء عن اطلاق رهينة امريكي في بيروت

بيروت - ا.ف.ب:

ذكر شهود طلبوا عدم ذكر اسمائهم ان احد الرهائن الامريكيين (ديفيد جاكويسن) قد اطلق سراحه فيما يبدو صباح امس في بيروت الغربية.

ولم يكن ممكنا الحصول على تأكيد لهذا النبأ من السفارة الامريكية حيث لم يتواجد اي دبلوماسي امس في مقر السفارة باعتباره يوم اجازة.

واوضح هؤلاء الشهود ان جاكويسن يضع نظارة طبية وحليق الذقن في حين كان ملتحيا في الصور الاخيرة التي ارسلها مختطفوه. وقد وصل الرهينة في الساعة السابعة صباحابالتوقيت المحلي الى الملحق القديم التابع للسفارة الامريكية في بيروت الغربية بالقرب من فندق ريفييرا.

واضاف الشهود انه في الساعة التاسعة صباحا بالتوقيت المحلي قام بعض الحراس الذين جاءوا من الشرق باقتياد الرهينة الامريكي في موكب يضم ثلاث سيارات.

ومما يذكر ان منظمة (الجهاد الاسلامي) كانت اختطفت جاكويسن (٥٥ عاما) مدير مستشفى الجامعة الامريكية في بيروت في ٢٨ مايو (ايار) من العام ١٩٨٥.

وهبطت طائرتا هليكوبتر تابعتان للجيش الامريكي في الساعة الثانية عشرة و١٠ دقائق ظهر امس بالتوقيت المحلي في مطار لارناكا بقبرص قادمتين من بيروت.

وقال صحافيون في المطار انه لم تعرف هوية الاشخاص الموجودين بداخل هاتين الطائرتين.

يسر ...
الغرفة التجارية الصناعية بالقصيم
أن تدعو :
السادة المزارعين والمستثمرين في مجال الزراعة
لحضور اللقاء الذي سيتم تنظيمه مع الشركة الوطنية للتسويق الزراعي «ثمار»، بمقر الغرفة الكائن ببريدة «تقاطع شارع الشاحنات مع شارع التليفزيون»
وذلك يوم الأربعاء ٣ ربيع الأول ١٤٠٧هـ الموافق ٥ نوفمبر ١٩٨٦م
بعد صلاة المغرب
وسيحضر هذا اللقاء المسئولين في مجلس إدارة الشركة للتعريف بأهدافها وإجراءات التأسيس والمساهمة. كما سيتم عقد هذا اللقاء بفندق الواحة بعنيزة يوم الخميس ٤ ربيع الأول ١٤٠٧هـ الموافق ٦ نوفمبر ١٩٨٦ الساعة الحادية عشرة صباحاً . والدعوة عامة.
مع تحيات إدارة الغرفة التجارية الصناعية بالقصيم
هاتف ٣٢٣٦١٠٤ / ٣٢٣٥٤٣٦

يعلن
مكتب النشوان للاستقدام
عن استعداده لاستقدام الأيدي العاملة والخادمات من الفلبين - أندونيسيا - سيرلانكا - الهند - مصر
في مدة قصيرة ... وأسعار مغرية
الرياض
شارع الجمانة - عمارة العاصمة
شقة ٣ الدور الثاني ١٥٦١٧٨
ت ٤٥٩٤٢٠٤

مؤسسة صالح الحديثي للمقاولات
متخصصون في تركيب جميع أنواع الرخام
الرياض
نهاية شارع جرير
٤٧٨٩٠٨٠
٤٧٦٠٥٧٣
١٦٩٤٧
SALEH AL-HEDAITHY CONSTRUCTION EST.