التويجري لـ«عكاظ»: مراكز لإيواء منكوبي السيول وإعداد ٥٠ ألف رجل لخطة الطوارئ ٧

بسم الله الرحمن الرحيم

عكاظ

OKAZ

صوت الحاضر والمستقبل

٤٠ صفحة - ريالان

الاربعاء ١٠ شوال ١٤٢٧هـ الموافق ١ نوفمبر ٢٠٠٦م السنة الثامنة والأربعون العدد ١٤٦٧٦

WEDNESDAY, SHAWAL , 10 ,1427 H. NOVEMBER, 1, 2006 G. No. 14676

www.okaz.com.sa

انقل خطك لأفضل شبكة جوّال في المملكة واحفظ رقمك..

الجوّال ALJAWAL

شركة الاتصالات توزع ٣ مليارات على المساهمين ١١

١٠٨٨ قرضا عقاريا للمواطنين بمختلف المناطق ٨

ترشيح ١٠٢ خريج للتدريس بمحو الامية في جازان ٨

خادم الحرمين الشريفين يبدأ جولة الخير بزيارة نجران والالتقاء بأبنائه

ولي العهد للمليك: لن يكون هناك عاطل بين شبابنا بتبني استراتيجيتكم للتنمية المتوازنة

حكمت بيننا بالقسط والعدل فوجبت علينا طاعتك.. وأبناؤكم يجددون لكم العهد بالمحافظة على مكتسبات الوطن

محمد المؤيد(نجران) واس (جدة)

وصل خادم الحرمين الشريفين الملك عبدالله بن عبدالعزيز الى نجران عصر امس قادما من جدة في مستهل جولة تفقدية لمناطق نجران وعسير وجازان يطلع خلالها حفظه الله على احوال المواطنين ويضع حجر الاساس ويدشن عددا من المشروعات التنموية .

من جهة اخرى اكد صاحب السمو الملكي الامير سلطان بن عبدالعزيز ولي العهد نائب رئيس مجلس الوزراء وزير الدفاع والطيران والمفتش العام حرص المليك على تحقيق التنمية لجميع افراد المجتمع وفي جميع مناطق المملكة. وقال سموه في كلمة وجهها بمناسبة جولة الملك المفدى: الحمد لله الذي ولى علينا من يقوم بالقسط ويحكم بالعدل ويخاف الله فينا فوجبت علينا طاعته. واضاف مخاطبا المليك: ان هذه الجولة خير شاهد على حرصكم الدائم ورغبتكم المستمرة ان تكونوا قريبين من ابنائكم في كل منطقة. وقال يشرفني ان اؤكد للجميع حرص المليك على تحقيق التنمية لجميع افراد المجتمع فالتنمية هدف استراتيجي خدمة للمواطن وتيسير حياته.

واضاف سموه انه في اطار خطة المليك للتنمية المتوازنة سيتم استقطاب الالاف من الشباب للمشاركة في تنفيذ ها. وبذلك لن يكون هناك عاطل في اوساط الشباب وسيتم تأمين الفرص الوظيفية للشباب بشكل مضطرد خلال السنوات الخمس المقبلة. (التفاصيل ص٣،٤)

إخاء وولاء ومودة صادقة.. وعهد على العمل المخلص من أجل الوطن

مؤتمر واشنطن: العلاقات السعودية الامريكية استراتيجية وتتجاوز النفط

محمد المداح (واشنطن)

اكد المشاركون في مؤتمر المجلس الوطني للعلاقات العربية الامريكية الذي يختتم اعماله اليوم في واشنطن على اهمية العلاقات الثنائية بين المملكة والولايات المتحدة.

وشدد المشاركون من الجانبين على ان العلاقة بين المملكة وامريكا استراتيجية وقائمة على المصالح المتبادلة والشراكة القائمة على أسس راسخة موضحين ان هذه العلاقة تجاوزت تجارة النفط وانطلقت الى آفاق واسعة تمتد جذورها الى عهد الملك المؤسس عبدالعزيز بن عبدالرحمن آل سعود والرئيس الامريكي الراحل روزفلت. (التفاصيل ص١٨)

تمشيط أمني لمصيف الرياض وشرق بريدة

ماجد المرشد(بريدة)

نفذت الاجهزة الامنية بعد ظهر امس عملية تمشيط امني واسعة شرق بريدة شملت عدة احياء بها استراحات ومزارع استخدمت خلالها الطيران العمودي . كما تم تمشيط حي المصيف بالرياض . (التفاصيل ص٥)

طائرة تشارك في تمشيط شرق بريدة تصوير: سلمان الضباح

صرخة

رئيس هيئة سوق المال

حنا وصلنا القاع

واللا مازلنا نطيح

ياكم فؤاد التاع

يبكي بدمع فصيح

مواطن

المؤشر يواصل الهبوط مقتربا من قاع فبراير

علي الدويحي(جدة)

واصل المؤشر العام لسوق الأسهم المحلية امس الثلاثاء تراجعه ليكسر حاجز ١٠ الاف نقطة الى أسفل مع الافتتاح، ليغلق متراجعا بمقدار ٣٣٥,٩٧ نقطة او بما يعادل ٣,٣٤٪ ويقف عند مستوى ٩٧١٧ نقطة كادنى مستوى له منذ شهر مارس الماضي ، ويقترب من قاع فبراير . (التفاصيل ص١١)

في هذا العدد

الثقافة تشكل لجان تنظيم معرض كتاب الرياض [٢٣]

اختفاء فلبينية بأطفالها السعوديين [٣٨]

التحقيق في طعن مقيم حتى الموت [٣٨]

القبض على امرأة استدرجت رجلا [٣٨]

الاخضر الشاب يواجه ماليزيا [٣٤]

9 771319 031801

١٠٠مليار دولار لإعادة إعمار العراق

الوكالات (الكويت)

اعلنت الحكومة العراقية ان العراق في حاجة الى ١٠٠ مليار دولار خلال السنوات الاربع او الخمس المقبلة لاعادة بناء البنية الاساسية التي دمرتها الحرب الامريكية.

وقال علي الدباغ المتحدث باسم الحكومة العراقية في مؤتمر صحفي عقده بالكويت امس على هامش اجتماع المسؤولين من الدول المانحة والامم المتحدة لبحث جهود اعادة البناء والاصلاح الاقتصادي في العراق ان البنية الاساسية والمرافق في العراق غير صالحة وبحاجة الى اعادة البناء . (التفاصيل ص١٩)

السجن سنة لطلعت السادات

صالح عبدالفتاح (القاهرة)

طلعت السادات

قضت محكمة عسكرية مصرية امس الثلاثاء بحبس طلعت السادات عضو مجلس الشعب وابن شقيق الرئيس الراحل أنور السادات لمدة سنة.

وقال مساعد للسادات في اتصال هاتفي مع وسائل الاعلام من المحكمة إن الحكم قضى ايضا بتغريمه ٢٠٠ جنيه (٣٥ دولارا).

وقدم السادات الذي يعمل محاميا للمحاكمة العسكرية بتهمتي نشر شائعات كاذبة وإهانة القوات المسلحة.

سرقة أسرار نووية بريطانية

جوزيف حرب(الترجمة)

كشفت صحيفة«صنداي اكسبريس» ان المسؤولين البريطانيين يتخوفون من سرقة اسرار قوة الردع النووية من قاعدة تخضع لحراسة مشددة في الولايات المتحدة وذكرت الصحيفة ان مكتب التحقيقات الفدرالي بدأ حملة واسعة من التحقيقات والاستقصاءات بعد ان تم العثور على معلومات سرية للغاية تحت مرتبة في سيارة قرب موقع القاعدة ويعتقد ان هذه المعلومات تروي تفاصيل عن صواريخ ترايدنت البريطانية. (التفاصيل ص١٨)

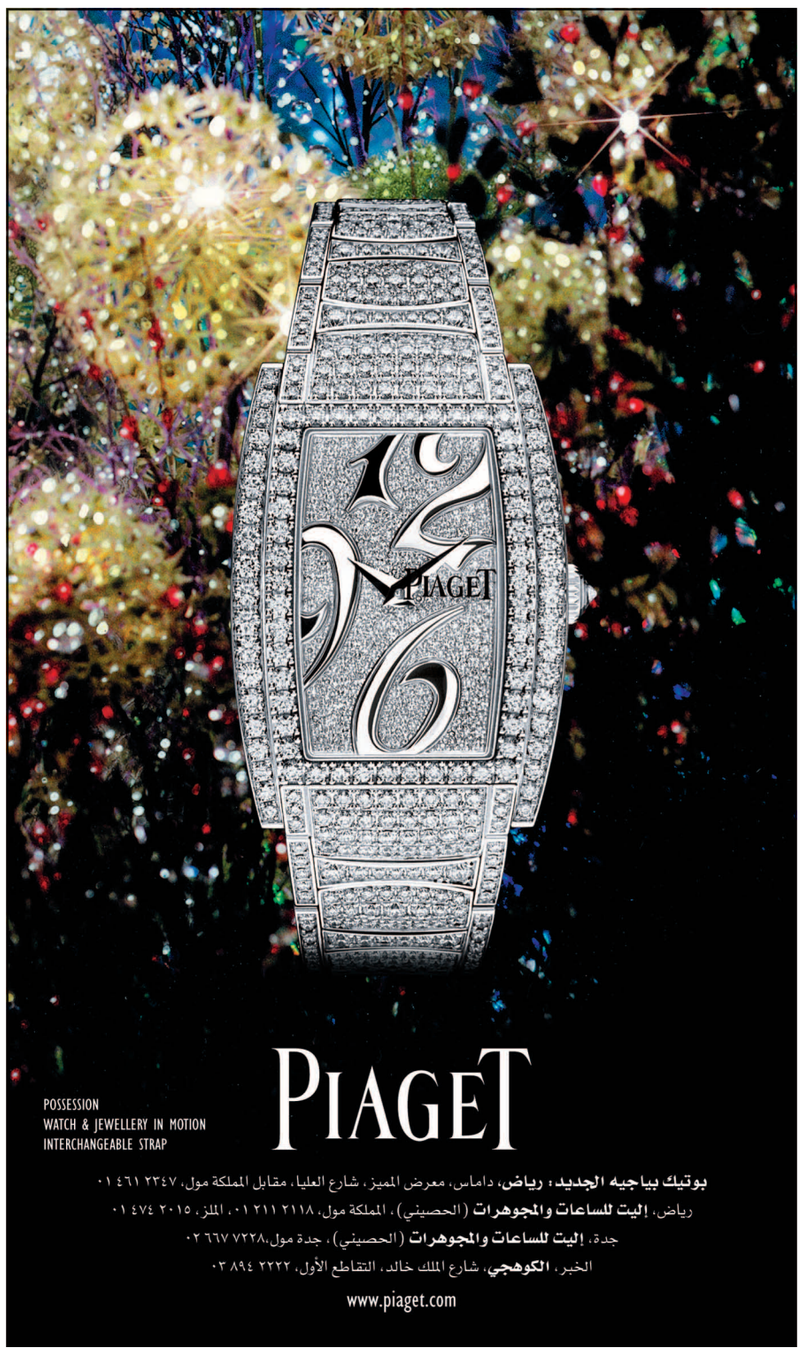

أكبر شركة خدمات عقارية في العالم

6521 مكتب في 63 دولة حول العالم

RE/MAX Dar Sokook — ري/ماكس دار صكوك

فيلا للبيع

الموقع : حي الحمراء شمال القنصلية اليابانية
مساحة الأرض : 1200 م2
مساحة المباني : 600 م2
جوال : 0502070010-0556659972

عمارة للبيع

الموقع : باب مكة شارع الصحيفة
مساحة الأرض : 500 م2
مساحة المباني : 700 م2
جوال : 0502070010-0556659972

إستراحة للبيع

الموقع : الرحيلي
مساحة الأرض : 1400 م2
مساحة المباني : 400 م2
جوال : 0567853884

شقق تمليك

الموقع : حي البوادي خلف شركة هوندا
المساحة : مختلف المساحات
جوال : 0553631551-0556659973

أراضي للبيع

الموقع : أبحر الجنوبية امتداد طريق الملك
مساحة الأرض : 900 م2
على واجهتين جنوبي شرقي

الموقع : حي الروضة
مساحة الأرض : 400 م2 منطقة عماير

الموقع : حي الثعالبة على أربعة شوارع
مساحة الأرض : 4800 م2

جوال : 0556659972-0502070010

فيلا للبيع

الموقع : حي البساتين
مساحة الأرض : 375 م2
مساحة المباني : 485 م2
تتكون من دورين وملحق ومسبح
جوال : 0502070010-0556659972

قسم متخصص بالعقارات السكنية / التجارية

وقسم متخصص بالتثمين العقاري والإستشارات العقارية

تليفون / جدة : 02-665-6099