٩ مليارات للمشروعات التنموية والاستزراع السمكي

أمير جازان: اتخذنا تدابير وقائية لمنع انتشار حمى الضنك

٥

بسم الله الرحمن الرحيم

عكاظ

صحيفة كل قارىء

٤٨ صفحة - ريالان

الاربعاء ١٤ محرم ١٤٢٦هـ الموافق ٢٣ فبراير ٢٠٠٥م السنة السابعة والأربعون العدد ١٤٠٦٠ | www.Okaz.com.sa | WEDNESDAY , MUHARRAM ,14,1426 H.FEBRUARY, 23, 2005 G. No. 14060

الجنادرية «٢٠» تنطلق اليوم.. والحوار الوطني القادم يركز على «نحن والآخر» بأبها

ص٣٩-٤٢

الأمير عبدالله لـ«عكاظ»: قتلة الحريري لصوص ولست قلقاً على مستقبل لبنان

عبدالله العريفج (الرياض)

وصف صاحب السمو الملكي الأمير عبدالله بن عبدالعزيز ولي العهد نائب رئيس مجلس الوزراء ورئيس الحرس الوطني قتلة رفيق الحريري بأنهم لصوص.. وقال سموه في معرض رده على سؤالين لـ«عكاظ» إن هذه الجريمة لن تغتفر مؤكداً أنه ليس قلقاً على مستقبل لبنان.. وفيما يلي نص رد سموه على سؤالي «عكاظ»:

* كيف ينظر سموكم إلى جريمة اغتيال رئيس الوزراء السابق رفيق الحريري بهذه الصورة المأساوية؟

** هذه جريمة لن تغتفر وهي جريمة لصوص وجريمة لا أخلاقية.. ولا أقول إلا حسبنا الله ونعم الوكيل.. وأرجو الله أن يفضح من عمل هذا العمل.

* هل أنتم مطمئنون يا صاحب السمو على مستقبل لبنان الشقيق؟

** طبعاً.. لبنان بلد شقيق ولا نتمنى له إلا كل خير.. ولبنان باقٍ مهما كان.

المليك يهنئ البلقيه وجادكو | ولي العهد يستقبل واد

.....ص٣

صرخة

وزير الصحة

الموظف يشتكي
في شهور الحج
يسأل عن معاشه
ليه صارت تفرقه
من هو المسؤول
عن صرف الإعاشة
ليه في بعض الدواير
تنصرف نقد وورق
وفي بعضهاتنصرف كبسه
بلا لحم ومرق ما تساوي
جهد يوموالموظف
في دوام
الحجيتصبب عرق

مواطن

مصرع وإصابة «٤» معلمات على طريق الأحساء - القطيف

جثث المعلمتين والسائق وفي الاطار الحافلة وعليها اثار الانقلاب

ص٢

رأي عكاظ

تناقضات بريطانية

* بالأمس جرّم رئيس الوزراء المجري الشعب السعودي كله واعتبرهم إرهابيين..

* واليوم نقرأ حديثاً لرئيس وفد مجلس العموم البريطاني الذي زار المملكة مؤخراً.. يبرر فيه «تخاذل» بلاده وتراخيها في التعامل مع المحرضين ومثيري الفتن من المقيمين على أراضيها مستفيدين من أنظمة وقوانين الهجرة وحق اللجوء السياسي بمبرر قصور هذه القوانين واستغلال الإرهابيين لها..

* والأغرب من هذا أن يسمح البريطانيون باستمرار هذا العبث في بلادهم.. ويتحدثون في الوقت نفسه عن ضرورة تضافر جهود المجتمع الدولي لمكافحة الإرهاب..

* هذا التناقض ليس له ما يبرره إلا شيء واحد هو أن تكون تلك الفجوات في أنظمتهم وقوانينهم مقصودة لتحقيق منافع غير مرئية..

** لكننا وعلى حد علمنا.. نعتقد أن الأمر سيكون وخيماً ليس فقط على العلاقات البريطانية العربية فحسب، وإنما على الوضع الداخلي في بريطانيا نفسها عندما تتحول هذه العناصر إلى عوامل تدمير في الداخل البريطاني..

* وكم نتمنى أن يراجع البريطانيون هذه السياسات.. ويعالجوا الأمر بما يستحق من اهتمام.. لتأكيد أنهم بلد حر.. يحمي الديمقراطية ويرعى حقوق الدول والشعوب في الأمن والاستقرار والتقدم.

عاما خدمة شرط الاستفادة من نظام تبادل المنافع «٨»

لجنة من الداخلية والمالية لتعويضات سيول المدينة «٨»

تجديد الخطاب الإسلامي «مقال ص١٤»

رئيس وفد مجلس العموم البريطاني: الفقيه داعم للإرهاب

خالد دراج (الرياض)

كلارك يتحدث لـ«عكاظ»

أقر رئيس وفد مجلس العموم البريطاني الذي قام بزيارة للمملكة توني كلارك أن تصرفات المدعو سعد الفقيه وما بدر منه تجعله من الداعمين للإرهاب موضحاً أن سلطات بلاده تعكف على دراسة ما إذا كانت هناك أدلة دامغة تقود إلى إدانته مباشرة بالتورط في الإرهاب. واعترف كلارك أن مجلس العموم يعكف على دراسة تعديلات جديدة تتضمن احتجاز الأشخاص الذين يشكلون خطراً إرهابياً في منازلهم. (التفاصيل ص٣٧)

الرياضة اليوم

عبدالغني — العجلاني

- الاتحاد الآسيوي يدعم الأهلي والشباب بـ١٢٠ ألفاً
- ترحيب شرفي بتكريم الأمير طلال بن منصور
- علاوي ينضم لتدريبات القادسية

نماذج طلبات جديدة لراغبي الجنسية

عبدالله العريفج (الرياض)

كشف مسؤول في وزارة الداخلية النقاب عن نماذج لاستمارات جديدة لطلبات الحصول على الجنسية بخلاف نماذج الطلبات المعمول بها حالياً.

وقال وكيل وزارة الداخلية للأحوال المدنية ناصر بن حمد الحنايا لـ«عكاظ» إن نماذج الطلبات المعمول بها منذ أكثر من عامين لن تستخدم من قبل من يتقدمون بطلباتهم خلال الشهرين القادمين بعد إقرار اللائحة التنفيذية للمواد المعدلة في نظام الجنسية السعودية وأضاف: ستكون هناك ترتيبات مختلفة في هذه النماذج لتواكب التعديل الأخير.وكان مقيمون قد تداولوا استمارات قديمة لطلب الحصول على الجنسية غير أن الحنايا أكد أنها تستخدم فقط لمعاملات طلب تجنس سابقة.

٤٠٠ قتيل ومئات الجرحى في زلزال إيران

الوكالات (كرمان)

أسفر الزلزال الذي ضرب جنوب شرق إيران أمس عن سقوط ٤٠٠ قتيل وإصابة المئات وتدمير عشرات القرى.

وقال مسؤولون إيرانيون إن الزلزال الذي بلغت قوته ٦,٤ درجات على مقياس ريختر أدى إلى خسائر شديدة كما أن عدد القتلى سوف يتصاعد نظرا لعدم حصر الضحايا بدقة بسبب عدم الوصول إلى كافة القرى المتضررة.

وأوضحت الهيئة الأمريكية للمسح الجيولوجي أن مركز الزلزال كان على عمق ٤٢ كيلومتراً وعلى بعد نحو ٧٠٠ كيلومتر جنوب شرقي العاصمة الإيرانية طهران ويبعد نحو ٢٥٠ كيلومتراً عن بلدة بم التي ضربها زلزال مدمر قبل عام وأدى إلى سقوط ٣١ ألف قتيل.

(التفاصيل ص٣٥)

إغماءات واختناقات في اكتتاب «البلاد»

عطاالله المرواني (تبوك) حسن آل سيد (عسير) علي صمان (الباحة)

أدى حدوث تدافع عشوائي لراغبي الاكتتاب في بنك البلاداثناء الدخول إلى صالات فروع البنوك إلى حدوث حالات إغماء واختناقات في فروع البنوك بتبوك كما أدى التدافع إلى تهشم واجهات ومداخل عدة فروع بنكية.

وتدخلت الشرطة لفض مشاجرات واعتداءات مكتتبين على موظفي البنوك بعد اتهامهم بإخفاء الاستمارات لبيعها في السوق السوداء.

(التفاصيل ص٣١)

المضادات الحيوية ضرورية قبل الجراحة

جوزيف حرب (الترجمة)

أوصى أطباء بأهمية إعطاء المضادات الحيوية للمرضى قبل ساعة من إخضاعهم للعمليات الجراحية لتفادي الإصابات بالالتهابات ما بعد الجراحة.

وكشف فريق من المتخصصين في مراكز مراقبة الأمراض والوقاية أن نحو (٩٠) ألف شخص يموتون بسبب الالتهابات، من بين ٣٠٠ ألف حالة تتعرض سنوياً لهذا الخطر.
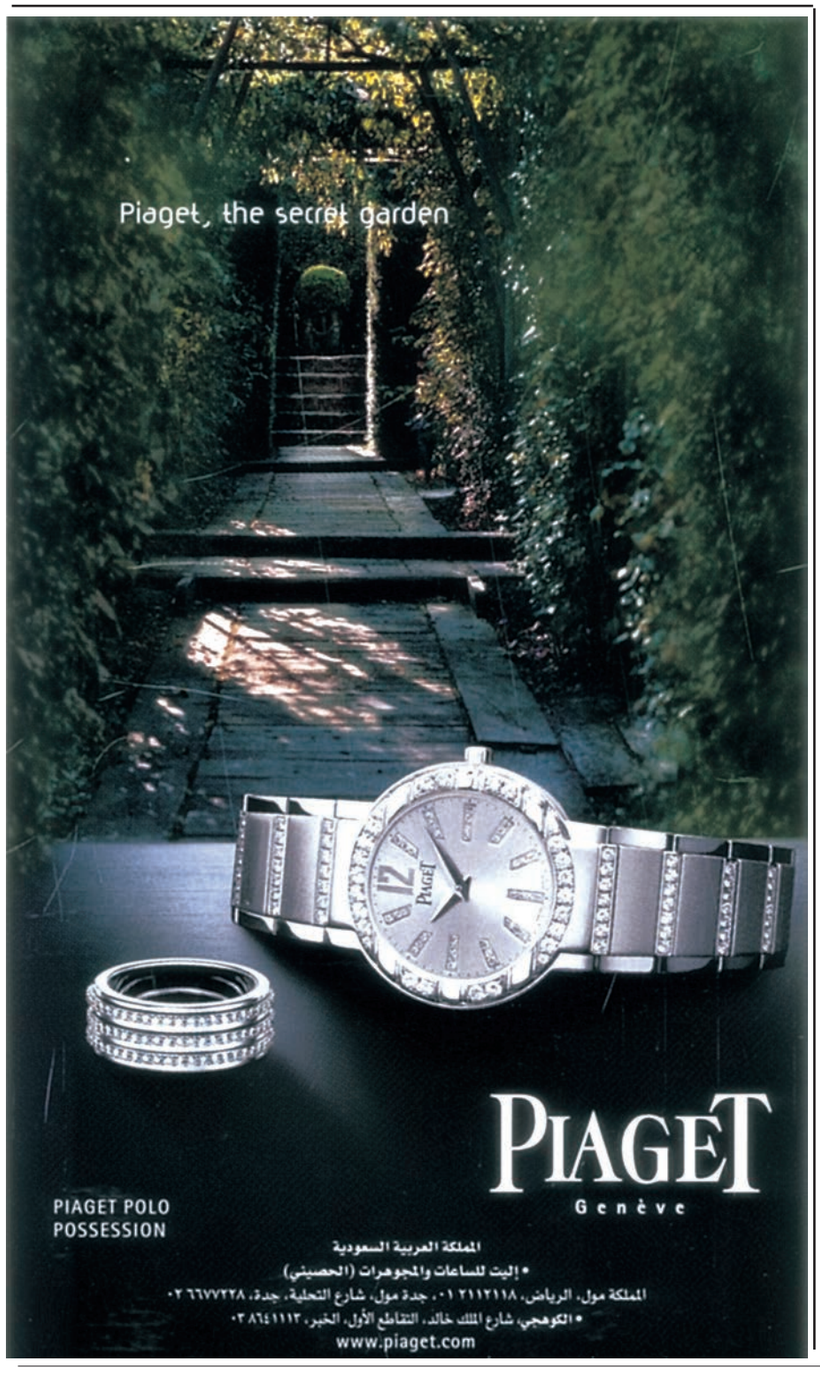
وأوضح المشرف على الدراسة الدكتور بوني زيل- أن نسبة الإصابة بالالتهابات انخفضت من ١,٧٪ عام ٢٠٠٣م إلى ٠,٤٪ في عام ٢٠٠٤ بعد استخدام المضادات قبل ستين دقيقة من العملية الجراحية. وشملت الدراسة ٣٤١٣٣ مريضاً خضعوا لخمسة أشكال من الجراحات.