فرصة لا تعوض - الكمية محدودة
ضمان ١٠ سنوات
تأمين المياه الصحية في المنزل على مدار ٢٤ ساعة ولمدة عشر سنوات
مع التواصل والضمان
فقط ١٣٠٠ ريال
فضلاً اتصل .. بمجموعة الخضيري التجارية
جدة ٠٢/٦٠٧٠١١١ | مكة المكرمة ٠٢/٥٤٥٣١١١ | المدينة المنورة ٠٤/٨٢٨٣١١١ | الرياض ٠١/٢٩١٣١١١ | الخبر ٠٣/٨٩٦٠٣٣٣
أو الاتصال بالإدارة العامة من جميع مناطق المملكة بالرقم المجاني ٨٠٠٢٤٤٤١١١
PURICOM

عكاظ
الثلاثاء ١٥ ذو الحجة ١٤٢٥هـ الموافق ٢٥ يناير ٢٠٠٥م
السنة السابعة والأربعون العدد ١٤٠٣١

عيد كلينك
* شفط الشحوم * تجميل الأنف
* شد البطن والذراعين
* تجميل الصدر * ملتزمون بالنتائج
هاتف: ٦٣٩٨٨٥٨ جوال: ٠٥٠٦٣٣١١٦٦
مركز طب وجراحة التجميل MSCC
الشباب الدائم
تصريح وزارة الصحة رقم ١٧٨ ج ١١/٩/١٤٢٥هـ
جدة - شارع الستين مبنى العبد اللطيف بلازا - الدور الثالث www.عيد كلينك.com

القيادة في برقيات جوابية لسمو النائب الثاني والامير بدر:

نشكركم والعاملين معكم على مشاعركم النبيلة ودعواتكم الصادقة

واس (جدة)

وجه خادم الحرمين الشريفين الملك فهد بن عبدالعزيز آل سعود حفظه الله برقية جوابية لصاحب السمو الملكي الامير سلطان بن عبدالعزيز النائب الثاني لرئيس مجلس الوزراء وزير الدفاع والطيران والمفتش العام فيما يلي نصها..

صاحب السمو الملكي الاخ الامير سلطان بن عبدالعزيز

النائب الثاني لرئيس مجلس الوزراء وزير الدفاع والطيران والمفتش العام

السلام عليكم ورحمة الله وبركاته. وبعد..

فقد تلقينا تهنئة سموكم بمناسبة حلول عيد الاضحى المبارك واننا اذ نشكركم وكافة منسوبي القوات المسلحة على مشاعركم النبيلة وتمنياتكم الصادقة لنرجو الله عز وجل أن يعيد هذه المناسبة المباركة على بلادنا العزيزة بالخير والرخاء وعلى الامتين العربية والاسلامية بالعزة والرفعة والتأييد.. والله يحفظكم.

فهد بن عبدالعزيز

كما وجه خادم الحرمين الشريفين حفظه الله برقية جوابية لصاحب السمو الملكي الامير بدر بن عبدالعزيز نائب رئيس الحرس الوطني فيما يلي نصها..

صاحب السمو الملكي الاخ الامير بدر بن عبدالعزيز

نائب رئيس الحرس الوطني حفظه الله

السلام عليكم ورحمة الله وبركاته وبعد..

فقد تلقينا برقية سموكم المتضمنة تهنئتكم ومنسوبي الحرس الوطني لنا بمناسبة حلول عيد الاضحى المبارك.

واننا اذ نشكركم وكافة منسوبي الحرس الوطني على ما عبرتم عنه من مشاعر ودعوات صادقة لندعو الله العلي القدير أن يعيد هذه المناسبة المباركة على وطننا وأمتنا بالخير والرخاء وأن يديم علينا نعمة الامن والاستقرار وأن يمدنا بعونه وتوفيقه لخدمة الاسلام والمسلمين ورعاية بيته الحرام.

والله يحفظكم ويرعاكم.

فهد بن عبدالعزيز

من جهة ثانية وجه صاحب السمو الملكي الامير عبدالله بن عبدالعزيز ولي العهد نائب رئيس مجلس الوزراء رئيس الحرس الوطني برقية شكر جوابية لصاحب السمو الملكي الامير سلطان بن عبدالعزيز النائب الثاني لرئيس مجلس الوزراء وزير الدفاع والطيران والمفتش العام هذا نصها..

صاحب السمو الملكي الاخ الامير سلطان بن عبدالعزيز

النائب الثاني لرئيس مجلس الوزراء وزير الدفاع والطيران والمفتش العام

السلام عليكم ورحمة الله وبركاته. وبعد..

فقد وردتنا تهنئة سموكم التى بعثتموها لنا باسمكم ونيابة عن كافة منسوبى القوات المسلحة بمناسبة حلول عيد الاضحى المبارك واذ نشكركم على ما عبرتم عنه من مشاعر نبيلة وتمنيات صادقة لنسأل الله سبحانه وتعالى أن يعيد هذه المناسبة على الجميع بالصحة والسعادة وعلى الامتين العربية والاسلامية بالعزة والقوة والرفعة والله يحفظكم.

عبدالله بن عبدالعزيز

كما وجه سمو ولي العهد برقية شكر جوابية لصاحب السمو الملكي الامير بدر بن عبدالعزيز نائب رئيس الحرس الوطني فيما يلي نصها..

صاحب السمو الملكي الاخ الامير بدر بن عبدالعزيز

نائب رئيس الحرس الوطني حفظه الله

السلام عليكم ورحمة الله وبركاته وبعد.

فقد تلقينا برقية سموكم المتضمنة تهنئتكم ومنسوبي الحرس الوطني لنا بمناسبة عيد الاضحى المبارك.

واننا اذ نشكركم وكافة منسوبي الحرس الوطني على ذلك وعلى ما عبرتم عنه من مشاعر ودعوات صادقة لنسأل الله العلي القدير أن يعيد هذه المناسبة المباركة عليكم وعلى الجميع باليمن والبركات وأن يديم علينا نعمة الامن والاستقرار وأن يوفقنا واياكم لما يحبه ويرضاه.

والله يحفظكم ويرعاكم.

عبدالله بن عبدالعزيز

للوطن

سفر الحجاج

نجاح موسم حج هذا العام .. لابد وان ينعكس على التزام شركات الطيران ومؤسسات الطوافة ووكالات السفر بسفر حجاجهم .. فأمير منطقة مكة المكرمة قد وجه بوضع جدول زمني لتحرك الحجاج من مقرات سكنهم إلى المطار أو الميناء البحري ووزارة الحج قد أعدت برنامجا محكما لعودة الحجاج إلى أوطانهم .

.. وسوف يطبق ذلك البرنامج بكل دقة .. وأي خرق لذلك التنظيم من أي جهة سوف تعاقب عليه .. وتكاد تكون مسئولية سفر الحجاج مرتبطة بشكل كبير برحلات الطيران .. ومواعيدها والتي يجب ان تكون منسجمة مع مواعيد وصولهم قبل الحج ..

إننا نرجو ان يعود حجاج بيت الله الحرام إلى أوطانهم سالمين غانمين .. وفي المواعيد المحددة لهم سلفا دون أي تجاوز أو تأخير أو عدم التزام من أي شركة طيران ناقلة للحجاج.. ذلك ان عدم الالتزام .. أو حدوث أي خلل في جدول مواعيد رحلات عودة الحجاج .. معناه تكدس أعداد مهولة منهم في المطارين المهيأين لاستقبال وسفر الحجاج في كل من جدة .. والمدينة المنورة وهو مالا يمكن ان يقبل .. او يتهاون معه المسئولون في وزارة الحج.

٣١,٧٤٢ حاجا يغادرون مكة المكرمة

عكاظ (واس، مكة المكرمة)

بلغ عدد حجاج بيت الله الحرام الذين غادروا مكة المكرمة بعد ان أتموا مناسك الحج حتى اول أمس الثالث عشر من الشهر الحالى ٣١,٧٤٢ حاجا منهم من توجه الى المدينة المنورة لزيارة مسجد المصطفى صلى الله عليه وسلم ومنهم من غادر الى بلاده عبر مدينة الحجاج بمطار الملك عبدالعزيز الدولي بجدة وميناء جدة الاسلامي.

واستقل الحجاج فى تنقلهم من مكة الى المدينة وجدة ٥٠٢ حافلة بلغ عدد الحافلات المغادرة من مكة المكرمة الى جدة ١٠٠ حافلة فيما غادر من مكة المكرمة الى المدينة المنورة ٤٠٢ حافلة.

واوضح مدير عام فرع وزارة الحج بمكة المكرمة الدكتور أمين بن ياسين فطاني انه تم تنفيذ خطة تفويج الحجاج الى المدينة المنورة وبلدانهم من خلال مركزى التفويج بطريقى مكة جدة السريع ومكة المدينة المنورة السريع حيث تم تدعيم المركزين بالطاقات البشرية والاجهزة المساعدة لسرعة انجاز معاملات التفويج المتمثلة فى التأكد من استكمال كافة متطلبات المغادرة وتسليم الحجاج لتذاكرهم وجوازاتهم مشيرا الى تكامل الخدمات فى مركزى التفويج بالاضافة الى توزيع عبوات ماء زمزم والوجبات الغذائية والكتيبات الدينية للحجاج المغادرين.

وبين الدكتور الفطانى ان ادارة خدمات الحجاج بفرع وزارة الحج بمكة قامت باصدار العديد من التصاريح للحجاج منها ٤٤ تصريحا لزيارة المدينة المنورة للحجاج الفرادى التابعين للشركات السياحية و٩ تصاريح لزيارة المدينة المنورة للحجاج بالسيارات الخاصة و٥ تصاريح لخروج القوافل البرية من المنافذ و٢٢ تصريحا لتغيير منفذ الخروج و تصريحين لمرور حاجين فقدا جواز سفرهما.

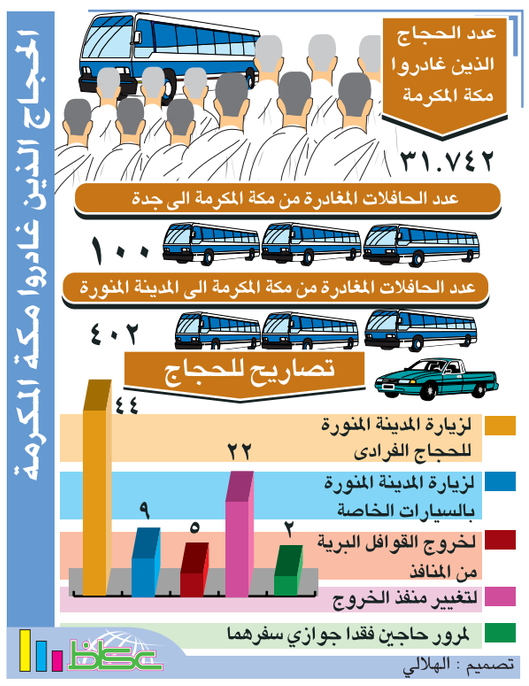

مرسى الأحلام السياحي
يقدم
أضخم وأرقى مطعم عائم متحرك في البحر الأحمر
مطعم الأحلام العائم
تنظيم رحلات بحرية ٢٤ ساعة يومياً
رحلتان يومياً
الأولى من الساعة الحادية عشرة مساء إلى الساعة الواحدة صباحاً
الثانية من الساعة الثانية صباحاً إلى الساعة الرابعة صباحاً
مع عشاء مميز
الحضور قبل الموعد بنصف ساعة
للاستفسار وإقامة المناسبات الخاصة جدة - شرم أبحر الجنوبي هاتف: ٢٣٤٠٤١٧
DREAM DIVERS

آفاق أوسع للمرح.

إنه الوقت المناسب لامتلاك إحدى الكمبيوترات الدفترية HP Pavilion notebooks المجهز بتقنية **Intel® Centrino™ Mobile Technology** من الإسم الأوّل في مبيعات الكمبيوتر.* فهي مزوّدة بمواصفات متعددة وببرنامج HP Image Zone. باختصار، إنها تتضمّن كل ما تحتاجه للعمل واللعب والتواصل بحرية مطلقة. خزّن على الأقراص المدمجة وشاهد الأفلام وارسل البريد الإلكتروني ورتّب صورك وألبوماتك واستفد من كل الوظائف الّتي يقدّمها لك هذا الجهاز سواء كنت في مكان عام أو في غرفتك المريحة. حرر حياتك من الأسلاك واذهب أينما تريد وقُم بما يحلو لك.

تنصح شركة **HP** باستخدام
Microsoft® Windows® XP Professional

intel inside centrino™ MOBILE TECHNOLOGY

HP PAVILION zt3463.ea
NOTEBOOK PC

٥،٩٩٩ ريال

- **Intel® Centrino™ Mobile Technology**
  - Intel® Pentium® M Processor 735 (1.70 GHz)
  - Intel® Pro/Wireless 2200 802.11b/g
- **Microsoft® Windows® XP Home Edition**
- 512 MB DDR RAM
- 60 GB hard drive (4200 rpm)
- Widescreen 15.4" WXGA TFT display
- ATI Mobility™ RADEON™ 9200 graphics
- 64 MB dedicated video memory
- DVD Writer dual format (+/-R +/-RW)
- High speed 56K modem
- 10/100 LAN Ethernet integrated
- Integrated SD/MMC memory card slot
- Bluetooth® wireless networking
- 1 year warranty

HP PAVILION dv1065.ea
ENTERTAINMENT NOTEBOOK PC

٥،٥٩٠ ريال

- **Intel® Centrino™ Mobile Technology**
  - Intel® Pentium® M Processor 725 (1.60 GHz)
  - Intel® Pro/Wireless 2200 802.11b/g
- **Microsoft® Windows® XP Home Edition**
- 512 MB DDR RAM
- 60 GB hard drive (4200 rpm)
- Widescreen 14.1" WXGA TFT display
- Intel® Extreme Graphics 2
- Up to 64 MB shared video memory
- DVD Writer dual format (+/-R +/-RW)
- High speed 56K modem
- 10/100 LAN Ethernet integrated
- Digital Media Reader (6 in 1)
- HP Mobile Remote Control
- 1 year warranty

HP PAVILION ze4961.ea
NOTEBOOK PC

٥،٤٩٩ ريال

- **Intel® Centrino™ Mobile Technology**
  - Intel® Pentium® M Processor 735 (1.70 GHz)
  - Intel® Pro/Wireless 2200 802.11b/g
- **Microsoft® Windows® XP Home Edition**
- 512 MB DDR RAM
- 60 GB hard drive (4200 rpm)
- 15.0" XGA TFT display
- Intel® Extreme Graphics 2
- Up to 64 MB shared video memory
- DVD Writer dual format (+/-R +/-RW)
- High speed 56K modem
- 10/100 LAN Ethernet integrated
- 1 year warranty

HP PAVILION ze4947.ea
NOTEBOOK PC
عرض خاص

٣،٧٩٩ ريال

- **Intel® Centrino™ Mobile Technology**
  - Intel® Pentium® M Processor 710 (1.40 GHz)
  - Intel® Pro/Wireless 2200 802.11b/g
- **Microsoft® Windows® XP Home Edition**
- 256 MB DDR RAM
- 40 GB hard drive (4200 rpm)
- 15.0" XGA TFT display
- Intel® Extreme Graphics 2
- Up to 64MB shared video memory
- Combo DVD & CD-writer drive
- High speed 56K modem
- 10/100 LAN Ethernet integrated
- 1 year warranty

عرض خاص
تفضل بزيارة منطقة الألعاب Game Zone في المراكز التجارية التالية للتمتع بالألعاب على كمبيوترات HP Pavilions وسيدخل الرابح **السحب لربح كمبيوتر دفتري HP Pavilion
جدة:
مركز حراء ١٩- ٢١ يناير
الرياض:
مركز المملكة ٢٦- ٢٨ يناير
الدمام:
مجمع الراشد ٨- ١١ فبراير

* EMEA Source: IDC Worldwide PC Tracker, 2004 Q3 © Hewlett-Packard Company 2005. All rights reserved. Intel, Intel logo, Intel Inside, Intel Inside logo, Intel Centrino, Intel Centrino logo, Celeron, Intel Xeon, Intel SpeedStep, Itanium, Pentium, and Pentium III Xeon are trademarks or registered trademarks of Intel Corporation or its subsidiaries in the United States and other countries. Microsoft and Windows are registered trademarks of Microsoft Corporation in the United States and/or other countries.
السعر المقترح أعلاه خاضع للتغيير دون إشعار مسبق. **يسري هذا العرض حتى ١١ فبراير ٢٠٠٥.

تفضل بزيارة
كمبيومي
• الرياض: ٠١ ٢١٧ ١٧١٧ • الفيصلية: ٠١ ٢٧٣ ٤٥٣٩
• جدة: ٠٢ ٦٣٩ ٧٠٨٧ • الخبر: ٠٣ ٨٩٨ ١٦١٦

إضغط
www.hp.com/me

hp invent