مكيفات ميتسوبيشي الكتريك المنفصلة
MITSUBISHI SPLIT-TYPE AIR CONDITIONERS
الأكثر صوتاً على الاطلاق والأوسع انتشاراً
الشركة السعودية للالكترونيات
وكالة الموزعين: الرياض ٤٧٨١٤٧٥/٤٦٤٩٩٥٥ جدة ٦٥١٥٣٠٠ الدمام ٨٤٧٠٤٧٠

بسم الله الرحمن الرحيم

الطبعة الثانية ٢ صباحا

٣٤ صفحة

١ ريال

الرياض

غير مخصص للبيع

جريدة يومية
تصدر عن مؤسسة
اليمامة الصحفية

الاثنين ١٨ محرم ١٤٠٧ هـ - ٢٢ سبتمبر ١٩٨٦م العدد ٦٦٦٥ - السنة الثالثة والعشرون

AL RIYADH - 6665 - 23rd Year - Monday - 22 - 9 - 1986

مفروشات العبد اللطيف
ص.ب ١٤٢١/٨٥٩ تلكس ٢٠١١٩٦
الرياض: ٤٦٤٩٩٣٣
جدة: ٦٨٣٣٠٠٨ (٠٢) الطائف: ٧٣٢٥٥٤٩ (٠٢)
الدمام: ٨٥٧٢١٩٧ (٠٣) الاحساء: ٥٨٦٠٠٤٠ (٠٣)
بريدة: ٣٢٧٢٥٣٧ (٠٦) عنيزة: ٣٦٤٠٣٢ (٠٦)
المدينة: ٨٣٨٣٠٠٢ (٠٤) تبوك: ٤٢٦٠٣٦٤ (٠٤)
خميس مشيط: ٢٢٩٢٥٩٢ (٠٧) الخرج: ٥٤٤٠٧٠٤ (٠١)

اسعار الرياض في الخارج « ● الكويت: ١٠٠ فلس ● قطر: ريال ● الامارات: درهم ● البحرين: ١٠٠ فلس ● العراق: ١٠٠ فلس ● تونس: ١٥٠ مليما ● الجزائر: دينار ● المغرب: درهم بقية الدول الافريقية «ما يعادل درهم مغربي» ● اليمن: ريال ● الأردن: ١٠٠ فلس ● السودان: ١٠٠ مليم ● سوريا: ليرة ● لبنان: ليرة ● بريطانيا: ٤٠ بنسا ● فرنسا: ٣ فرنكات ● بقية دول السوق المشتركة «ما يعادل ٤ فرنكات فرنسية» ● امريكا: دولار. » الاشتراك السنوى ٤٥٠ ريال

جلالة الملك يستقبل المواطنين

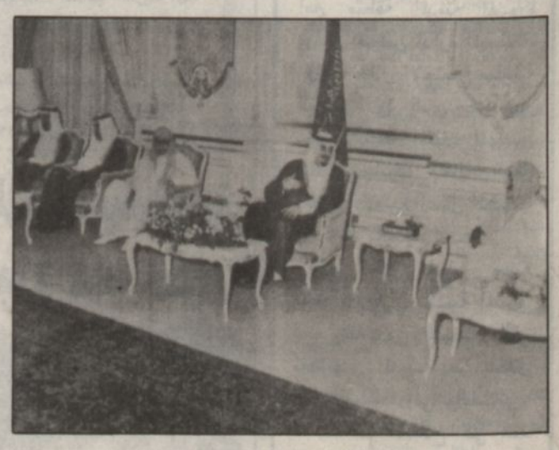

جدة - و.ا.س:

استقبل جلالة الملك فهد بن عبدالعزيز المفدى بقصر السلام بجدة مساء امس جموعا من المواطنين الذين قدموا للسلام على جلالته.

وحضر الاستقبال صاحب السمو الامير محمد بن سعود الكبير وصاحب السمو الامير سعود بن محمد بن عبدالعزيز آل سعود. وصاحب السمو الملكي الامير سلطان بن عبدالعزيز النائب الثاني لرئيس مجلس الوزراء ووزير الدفاع والطيران المفتش العام واصحاب السمو الملكي الامراء.

وقد تناول الجميع طعام العشاء على مائدة جلالته.

شكر لجلالة الملك فهد من الاتحاد العالمي للمكفوفين

أعرب رؤساء الاتحادات الاقليمية للمكفوفين التابعة للاتحاد العالمي للمكفوفين عن شكرهم وامتنانهم لتبرع جلالة الملك فهد بن عبدالعزيز المفدى للاتحاد العالمي للمكفوفين بمبلغ مائة الف دولار لصالح مشروعات الاتحاد التي تنفذ في كثير من بقاع العالم.

جاء ذلك في عدد من برقيات الشكر التي تلقاها رئيس الاتحاد العالمي للمكفوفين الاستاذ عبدالله الغانم من ممثلي المكفوفين في مناطق العالم المختلفة.

وقال الغانم في تصريح لـ (و.ا.س) ان برقيات الشكر التي تلقاها من ممثلي المكفوفين تدل على

«التتمة صفحة ١٧»

رئيس الحرم القدسي يعرب عن الشكر والتقدير لجلالة الملك

عمان/ واس:

اعرب رئيس الحرم القدسي الشريف الشيخ محمد ابو شقرا عن شكره وتقديره لجلالة الملك فهد بن عبدالعزيز المفدى على مكرمته المتمثلة باعادة فرش المسجد الاقصى بالسجاد على نفقة جلالته.

«التتمة صفحة ١٧»

الأمير سعود الفيصل يستقبل سفيري اوغندا والصين

جدة/ و.ا.س:

استقبل صباح امس صاحب السمو الملكي الامير سعود الفيصل وزير الخارجية بمكتب سموه سفيري اوغندا والصين (الجديدين) لدى المملكة حيث قدما لسموه صورة من اوراق اعتمادهما تمهيدا لتقديمها لجلالة الملك فهد بن عبد العزيز المفدى.

وقد حضر الاستقبال وكيل وزارة الخارجية للشئون السياسية عبد الرحمن منصوري ورئيس المراسم بوزارة الخارجية السفير عيسى النويصر.

تعزيز التعاون التعليمي بين المملكة واليمن

■ ٢٠٧٥ منحة دراسية قدمتها حكومة المملكة لأبناء اليمن منذ العام الدراسي ١٣٩٦/٩٥هـ ■

التعاقد مع ١٥٥٢ مدرسا من عدة دول عربية على نفقة المملكة هذا العام

موافقة سامية باعتماد ٧٠ منحة «مهنية» في مختلف المجالات

صنعاء/ و.ا.س:

اعلن الاستاذ محمد علي السبيعي الملحق التعليمي السعودي في صنعاء ان عدد المنح الدراسية المقدمة من حكومة المملكة العربية السعودية لابناء الجمهورية العربية اليمنية الشقيقة للعام الدراسي الحالي ١٤٠٧هـ بلغ ٢١٠ منح موزعة على مختلف الجامعات في المملكة وفي مختلف التخصصات العلمية والنظرية.

وقال ان مكتب الملحقية التعليمية يتولى صرف أوامر الاركاب لهؤلاء الطلاب من صنعاء الى مقر الجامعة المرشح لها الطالب في مختلف مدن المملكة.

واضاف الاستاذ السبيعي في حديث لمراسل (و.ا.س) في صنعاء ان المملكة قدمت منحا دراسية لابناء اليمن الشقيق ابتداء من العام الدراسي ١٣٩٥ - ١٣٩٦هـ وحتى الآن بلغ عددها ٢٠٧٥ منحة بما في ذلك الطلاب المرشحون للدراسة في المملكة لهذا العام ١٤٠٧هـ. وقد خصصت المملكة سنويا ٢١٠ منح منها ١٠٠ منحة داخل المملكة و١١٠ منح يتم من خلالها ابتعاث الطلاب اليمنيين للدراسة على نفقة المملكة في كل من مصر وسوريا والاردن وباكستان وامريكا والمانيا والنمسا. وابتداء من العام ١٤٠٤/١٤٠٥هـ توحدت جميع المنح داخل المملكة نظرا لتوفر الامكانات الدراسية داخل جامعات المملكة ولكل التخصصات.

وأشار السيد الملحق التعليمي الى ان التعاون التعليمي بين المملكة واليمن لم يقتصر على التعليم الجامعي فقط بل شمل المنح الداخلية في المملكة لتعليم ما دون الجامعة حيث صدرت الموافقة السامية باعتماد ٥٠ منحة دراسية لابناء الجمهورية العربية اليمنية في المجالات الفنية والصناعية والتجارية. كما صدرت الموافقة السامية باعتماد ٢٠ منحة للدراسة في مجالات الاتصالات السلكية واللاسلكية وبقبول من فقدوا نعمة النطق والسمع في المعاهد الخاصة في المملكة حيث يتلقى اكثر من معاق من الاشقاء اليمنيين الدراسة والتدريب في معهد الامل «الصم والبكم» في الرياض.

وقال انه يجري حاليا الاعداد لاستقبال ١٥٥٢ مدرسا من عدة دول عربية للتدريس في مختلف مدارس الجمهورية العربية اليمنية على نفقة المملكة. كما أن هناك ٢٦ مدرسا سعوديا يعملون حاليا في المدارس اليمنية..

(التفاصيل ص ١٧)

ممثل منظمة التحرير بالمملكة تسلم ٢٨٫٥ مليون دولار كقسط من دعم المملكة للمنظمة

كتب - مندوب (الرياض):

اعرب السيد رفيق النتشة عضو اللجنة المركزية لحركة فتح وممثلها في المملكة العربية السعودية عن شكره وتقديره للملك فهد بن عبدالعزيز وولي عهده وحكومته وشعب المملكة العربية السعودية عن تأييدهم للقضية الفلسطينية ودعمهم لمنظمة التحرير الممثل الشرعي والوحيد للشعب الفلسطيني.

«التتمة صفحة ١٧»

منظمة العواصم الاسلامية بدأت اجتماعاتها بالقاهرة

القاهرة/ و.ا.خ:

بدأت هنا صباح امس اجتماعات المؤتمر الرابع لمنظمة العواصم الاسلامية.

ويشهد المؤتمر الذي سيستمر حتى الخميس القادم ممثلو ٤٤ عاصمة وعشرين مدينة اسلامية.. ويناقش المؤتمر عدة موضوعات في مقدمتها وسائل الحفاظ

«التتمة صفحة ١٧»

لطمة افريقية لحكومة تل ابيب

الرئيس النيجيري الغى اجتماعا مقررا مع بيريز في عاصمة اوروبية

عمان/ كونا:

ذكرت اذاعة العدو في نبأ التقط هنا امس ان اجتماعا مقررا بين الرئيس النيجيري الجنرال ابراهيم بابنيغدا ورئيس الوزراء الصهيوني شمعون بيريز الغي بناء على طلب من الرئيس النيجيري.

وذكر الراديو انه كان من المقرر ان يتم هذا الاجتماع في احدى العواصم الاوروبية بعد عودة رئيس الوزراء الصهيوني من زيارته الرسمية للولايات المتحدة الا ان

«التتمة صفحة ١٧»

وزراء التجارة يختتمون اعمالهم مساء امس

رفع القواعد الخاصة بممارسة التجارة الى قمة ابوظبي

اعتماد مواصفات قياسية خليجية جديدة

كتب/ سليمان الناصر وعبدالعزيز الخضيري:

رفع وزراء التجارة «لجنة التعاون التجاري» في دول مجلس التعاون الضوابط والقواعد الخاصة بممارسة النشاط التجاري لتجارة التجزئة والجملة الى القمة الخليجية السابعة التي ستعقد في ابوظبي في نوفمبر القادم. واوصى الوزراء الامانة العامة امس في ختام اعمالهم التي استمرت يومين بجمع المعلومات والاتصالات مع الدول بالنسبة للشراء الجماعي للارز واضافة مواد وبنود على نظام الشراء الجماعي واطلع الوزراء على استعدادات دولة الامارات العربية المتحدة للمعرض الثالث للصناعات الوطنية الخليجية الذي سيقام في ابوظبي في ديسمبر القادم.

كما كلفت الامانة بمواصلة الاتصالات مع الغرف التجارية وموافاتها اولا بأول لما يستجد بالنسبة للقضايا الاقتصادية.

وطلب من كل دولة عضو توفير مخزون غذائي استراتيجي لمدة ستة اشهر على ان يشمل الخمس سلع الرئيسية.

وقد عقد الوزراء امس اجتماع مجلس ادارة الهيئة العربية الخليجية للمواصفات والمقاييس الخامس واستعرضوا خلاله تقرير الامين العام عن انجازات الهيئة في الفترة السابقة وما تم تنفيذه بالنسبة للخطة السنوية للمواصفات القياسية الخليجية وقد وافق المجلس على عدة قرارات تتعلق باسلوب اعتماد شهادات المطابقة للسيارات والاستمرار في طبع المواصفات القياسية الخليجية باللغتين العربية والانجليزية بطريقة منفصلة مع توحيد النصوص المترجمة وصياغتها على المنهج المعتمد، واعتماد بعض المختبرات او الجهات المختصة المحايدة الموثوق بها لاصدار شهادات المطابقة للسيارات المستوردة من قبل غير الوكلاء وعرض تجربة الهيئة السعودية للمواصفات والمقاييس على الدول الاعضاء فيما يخص دراسة اسلوب اعتماد المختبرات لتعم الفائدة وزيادة التنسيق بين الهيئة والجهات المعنية بدول مجلس التعاون للاسراع في انجاز مشاريع المواصفات الخليجية واية موضوعات اخرى.

(طالع صفحة ١٥) «التتمة صفحة ١٧»

«جيش لحد» على وشك الانهيار:

اصابة ٣ جنود اسرائيليين بالجنوب

كرامي: دي كويلار وضع يده على الجرح الحقيقي

عمان/ كونا:

ذكر راديو العدو ان ثلاثة جنود صهاينة احضروا بطائرة هليكوبتر من جنوب لبنان لمعالجتهم بعد اصابتهم بجروح اثر هجوم لمقاتلي الحركة الوطنية اللبنانية على مواقعهم.

ونقل الراديو في اذاعته التي التقطت هنا امس عن الناطق العسكرى الاسرائيلي قوله ان قذيفة هاون اصابت موقع الجنود الثلاثة اصابة مباشرة بعد ظهر امس الاول عندما كانوا يرابطون على حافة الحزام الامني في جنوب لبنان.

واضافت ان العديد من القذائف سقط كذلك على عدة مواقع اخرى وان الموقف في المنطقة بالغ التوتر على ضوء الهجمات

«التتمة صفحة ١٧»

الاردن يستأنف قريبا وساطته بين دمشق وبغداد

ابوظبي - ق.ن.ا:

ذكرت انباء صحافية هنا امس ان الملك حسين عاهل الاردن سيبدأ قريبا جولة جديدة من الاتصالات بين دمشق وبغداد لمتابعة جهوده الرامية لتحقيق المصالحة السورية - العراقية..

وابلغت مصادر دبلوماسية عربية في دمشق صحيفة (الاتحاد) ان اتصالات العاهل الاردني مع الرئيس صدام حسين وحافظ الاسد لم تنقطع على الرغم من عدم عقد الاجتماع بين وزيري خارجية البلدين قبل بضعة اشهر..

وتوقعت هذه المصادر ان يتمكن العاهل الاردني بالتنسيق مع قادة دول مجلس التعاون لدول الخليج العربية من ترتيب لقاء بين الرئيسين العراقي والسوري على هامش اعمال القمة الاسلامية التي ستعقد في الكويت في شهر يناير - كانون الثاني - المقبل..

كلمة الرياض

اخوة صنعاء والرياض

يشير تقرير وكالة الأنباء السعودية المنشور بهذا العدد الى العلاقات المميزة بين اليمن الشقيق والمملكة، وكيف ان دائرة التعاون اتسعت الى انشاءات ضخمة ومشاريع تناولت الاحتياجات الوطنية، وهو مايؤكد أن مسيرة هذه العلاقة لم تقم على نظم أو قوانين تحكمها ظروف المجاملة أو فرضيات تعسفية لاتصلح لسياسة تعاون مطلقة بين جارتين شقيقتين..

فالمملكة واليمن تربطهما علاقات تجذرت بين المواطنين بمختلف النشاطات الخاصة والعامة، ولا توجد بين البلدين تعقيدات تشريعية أو (روتينية) تمنع الدخول والخروج بين البلدين، أو قوانين حماية او تضييق في فرص العمل أو التجارة وغيرها، وهذا انجاز قد يكون الاول من نوعه بين اكثر البلدان العربية، وهو ان تدعيم الثقة، على مستوى مواطني البلدين وتداخل مصالحهما، وحل جميع الاشكالات التي قد تعترضهما قد وفر اسلوبا خاصا في تنمية علاقات ثابتة ومميزة بينهما.

واذا كانت المملكة قد انتهجت سياسة مد الجسور منذ تاريخ طويل، فان تلبية حاجات اليمن من المشاريع، وتطوير مؤسساته الحكومية والوطنية جاء نتيجة تفاهم مطلق، وهذا يعني أن الرابط بينهما غير مقيد بظرف زمني، أو تحكمه سلسلة من التغيرات قد تعيق مثل هذا التعاون.

فقد اثبتت العقود الماضية ان لليمن، والمملكة، على مستوى الوطن العربي، هدفا واحدا، وسياسة واضحة، وأن التعاون الثنائي ينطلق من ابجديات حاجة كل منهما للآخر دون أن تبرز أي حساسيات او تطورات معاكسة تعكر صفو هذه العلاقة..

فاليمن خاضت تجربة التنمية الوطنية من خلال مساهمات اكثر من بلد عربي وأجنبي، وكانت المملكة أحد المرتكزات الفعلية التي وازنت بين مطالب البلد الشقيق، وبين ظروفه الخاصة، ومن هذه الاسباب كانت مساهمات المملكة جزءا من واجب قومي، يؤمن بأن اليمن صاحب حق أن ينال شعبه كل وسائل العيش والرفاهية والامن الوطني، دون ان يكون لذلك أي ثمن خاص أو قيود على حرياته ونظامه الوطني..

تشابه الظروف بين البلدين، وعمق المشاعر التي تأصلت في ذاتية الشعب الواحد، وأهمية ان ينتصر كل بلد على معوقاته الخاصة أوجد الحوار العملي وتبادل المصالح، وهذا بدوره اعطى لكل منهما مجالا اوسع في خلق اوضاع تناسبها وتؤكد متانة علاقاتها، سواء في الحقل السياسي، فيما يحكم العلاقات الدولية، أو مايجري بينهما باعتباره حلقة اتصال طويلة المدى في تنمية بلديهما وتوسيع دائرة التعاون على اسس وعلاقات متينة..

اليمن الشقيق ذراع فعالة في جسد الامة العربية، وأحتياطي كبير في صناعة مستقبلها، ولهذه الاسباب ظلت المملكة واليمن

«التتمة صفحة ١٧»

سمو ولي العهد استقبل وزراء التجارة الخليجيين

استقبل صاحب السمو الملكي الامير عبدالله بن عبدالعزيز ولي العهد نائب رئيس مجلس الوزراء رئيس الحرس الوطني في مكتب سموه بالديوان الملكي بعد ظهر امس اصحاب المعالي وزراء التجارة بدول مجلس التعاون لدول الخليج العربية الذين يحضرون الاجتماع السادس للجنة التعاون التجاري بدول المجلس المنعقد حاليا بالرياض.

وحضر الاستقبال صاحب السمو الملكي الامير مشعل بن عبدالعزيز ومعالي وزير التجارة الدكتور سليمان السليم ومعالي المستشار بديوان سمو ولي العهد الاستاذ عبدالمحسن بن عبدالعزيز التويجري والامين العام المساعد للشئون الاقتصادية لمجلس التعاون الدكتور عبدالله القويز.

اكتشاف مدينة اثرية لشعب (الانكا) في البيرو

ليما - ا.ف.ب:

اعلن اثنان من علماء الآثار في امريكا الجنوبية انهما اكتشفا انقاض مدينة مهمة لـلانكا على بعد خمسة كيلومترات شمالي قلعة ماتشو بيتشو على بعد ١١٥ كم شمالي كوزكو في البيرو..

وتضم الانقاض التي تمتد على مساحة اكبر من مساحة القلعة ارصفة وقنوات وحوائط من الحجارة يحيط بها جميعا سور كبير.. واكد عالما الآثار انهما لاحظا وجود عدد كبير من اكوام الحجارة واسميا الموقع بالتالي (ماراميارا) اي سهل الاكوام..

وذكرا العالمان ان هذه الانقاض هي انقاض قلعة بنيت في حقبة الانكا في العام ١٤٥٠م..

الأستراليون اجروا تجربة ناجحة لمصل الملاريا على القرود..

صرح متحدث باسم فريق الباحثين الاستراليين بانهم اجروا تجربة ناجحة لمصل الملاريا على القرود في انتظار اختباره قريبا على الانسان..

ومما يذكر ان المصل الذي اعد في معهد ابحاث (والتر واليزا هال) في ملبورن باستراليا سبق اختباره في الولايات المتحدة في اطلانطا بولاية جورجيا في مركز مراقبة الامراض..

واشار المتحدث الى ان الملاريا تقتل مليوني طفل كل عام..

اول فوز سعودي في دورة سيئول: منتخبنا لكرة القدم هزم المنتخب الماليزي ٢/١

سيئول - موفد (الرياض):

حقق منتخب المملكة لكرة القدم اول فوز له في دورة الالعاب الآسيوية المنعقدة هنا عندما تغلب على منتخب ماليزيا بثلاثة اهداف مقابل هدف واحد في المباراة التي اقيمت بينهما صباح امس على استاد مدينة كوانجو.

«التفاصيل على الصفحة الرياضية»

اللصوص سرقوا أعمدة مبنى المدرسة فانهارت فوق رؤوس ٤١ تلميذا!

بكين - ا.ف.ب:

لقي ١١ تلميذا من قرية هينان (وسط الصين) مصرعهم واصيب ٣٥ آخرون عندما انهارت مدرستهم فجأة فوقهم اذ سرقت تسعة من الاعمدة التي يرتكز عليها المبنى!..

وقالت صحيفة (الشعب) انه كان مقررا عند بناء مدرسة قرية (داهنغ) في العام ١٩٧٦م ان يرتكز مبناها على ١٢ عمودا غير انه لم يكن هناك سوى ثلاثة اعمدة فقط يوم وقوع الحادث في الثاني عشر من الشهر الجاري اذ سرقت جميع الاعمدة الاخرى خلال العامين اللذين اعقبا افتتاحها..

وكانت جدران المدرسة بدأت تميل بشكل خطير في العام ١٩٨٤م.. واضافت الصحيفة ان مدير المدرسة في ذلك الوقت طلب من المسئولين في القرية ترميم المبنى ولكنه لم يتلق ردا..

القبض على محتال ارجنتيني انتحل شخصية نجل دي كويلار!

كورينتس (الارجنتين) - رويتر:

قالت وكالة الانباء الارجنتينية امس نقلا عن الشرطة ان شابا يبلغ من العمر ٢٣ عاما كان انتحل شخصية نجل خابيير بيريز دي كويلار الامين العام للامم المتحدة كشف النقاب عن شخصيته والقى القبض عليه بعد ان اتضح انه محتال..

ولم يعلن عن الاسم الحقيقي لهذا الشاب المحتال..

وقالت الوكالة ان هذا الشاب كان مقنعا في كذبه حتى ان حكومة اقليم كورينتس الواقع على مسافة ٩٠٠ كيلومتر شمالي بوينس ايرس عاملته معاملة ضيف رسمي للاقليم لمدة شهر ونصف الشهر وانزلته في افخم فندق في عاصمة الاقليم..

وتم تقديم المحتال لكبار المسئولين المحليين وقام برحلات ترفيهية مجانية الى مناطق سياحية محلية.. كما انه وعد فتاة من الاقليم بالزواج منها..

وقد وضعت الشرطة يدها على هوية الرجل الحقيقية عندما شاهد والداه الحقيقيان في بوينس ايرس صورا (لنجل) السيد بيريز دي كويلار المزيف في الصحف وتعرفا عليه.. وقد قام الوالدان بالاتصال بسلطات الاقليم لابلاغها بالحقيقة!..

من بلد الغابات... والأشجار
نقدم لكم شيئاً يختلف... ويتفوق
مفروشات المطلق المعرض الفنلندي
Finlandia Showroom Almutlaq Furniture
شارع الإحساء ت ٤٧٩٠٩٢٣ الرياض
مهندس الديكور لدينا سوف يكون في خدمتكم
دائماً في الطليعة

مجمع عيادات الذكير التخصصي
للنساء والولادة - الأطفال - الأسنان
أحدث الأجهزة الطبية الحديثة - إستشاريين وأخصائيات بالزمالة البريطانية للنساء والأطفال والأسنان.
كما يتشرف بإفادة زبائنه الكرام بوصول الإستشارية الدكتورة آمال محمد يحيى الشاكر زميلة الكلية الملكية بلندن للنساء والولادة.. إضافة الى السادة الأطباء:
الدكتور / عماد عبدالعزيز الذكير زميل الكلية الملكية للنساء والولادة بلندن.
دكتور / مجدي كامل إستشاري النساء والولادة.
دكتور / وليد عبدالرحيم فتح الله ماجستير طب وجراحة الأسنان / بريطانيا
دكتورة / نادية بكر محمد عوض ماجستير طب الأطفال / جامعة القاهرة.
العنوان: العليا - شارع الثلاثين - خلف بنده.
ت / ٤٦٣٤٣٢٢ / ٤٦٣٤٣٢٣

إذا كنت تبحث عن..
معارض تجارية - مكاتب - فيلات - شقق
بمواقع ممتازة... وتصميمات حديثة وجميلة... متنوعة...
وبأسعار مناسبة
إتصل بـ:
الشركة العقارية السعودية
شركة سعودية مساهمة
الإدارة العقارية: ٤٠٥٥٦٥٤ العليا: ٤٦٣٢٧٢١
الستين: ٤٧٩٣٦٠١/٤٧٧٧١٢٤ الدمام: ٨٣٣٤٨١٦