ميتسوبيشي الكتريك
تقنية عالية ومتفوقة
للاقتدار حرنا على الاطلاق
والاكثر رواجا
MITSUBISHI
ROOM AIR CONDITIONERS
بيع الجملة
الشركة السعودية للالكترونيات
وكافة المرفقات
الرياض ٤٧٨١٤٧٥ تلكس ٤٦٤٩٩٥٥
جدة ٦٥١٥٣٠٠ تلكس ٨٢٧٠٤٧٠

بسم الله الرحمن الرحيم

غير مخصص للبيع

الرياض

جريدة يومية
تصدر عن مؤسسة
اليمامة الصحفية

الطبعة الثانية ١ صباحا

٢٤ صفحة

١ ريال

الاحد ٤ شعبان ١٤٠٦هـ - ١٣ ابريل ١٩٨٦م العدد ٦٥٠٣ - السنة الثانية والعشرون

AL RIYADH - 6503 - 22nd Year - Sunday - 13 - 4 - 1986

غسالات بعمارة
Speed Queen
سبيد كوين
الوكيل الوحيد
شركة
البابطين
AL-BABTAIN
تجارة
صناعة
مقاولات

اسعار الرياض في الخارج « ● الكويت : ١٠٠ فلس ● قطر : ريال ● الامارات : درهم ● البحرين : ١٠٠ فلس ● العراق : ١٠٠ فلس ● تونس : ١٥٠ مليما ● الجزائر : دينار ● المغرب : درهم بقية الدول الافريقية «ما يعادل درهم مغربي» ● اليمن : ريال ● الاردن : ١٠٠ فلس ● السودان : ١٠٠ مليم ● سوريا : ليرة ● لبنان : ليرة ● بريطانيا : ٤٠ بنسا ● فرنسا : ٣ فرنكات ● بقية دول السوق المشتركة «ما يعادل ٤ فرنكات فرنسية» ● امريكا : دولار . » الاشتراك السنوي ٤٥٠ ريال

بدء المباحثات بين المملكة والاردن
جلالة الملك يستقبل العاهل الاردني في الظهران

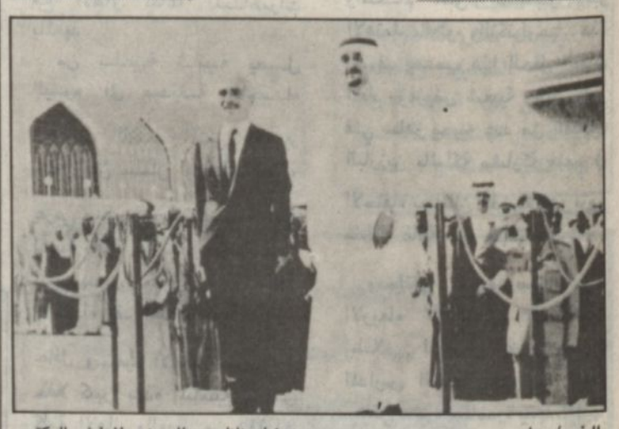

الخبر/ واس:

رأس جلالة الملك فهد بن عبدالعزيز المفدى واخوه جلالة الملك حسين بن طلال ملك المملكة الاردنية الهاشمية مساء امس المباحثات السعودية الاردنية.

وحضر المباحثات من الجانب السعودي صاحب السمو الملكي الامير سلمان بن عبدالعزيز امير منطقة الرياض وصاحب السمو الملكي الامير سعود الفيصل وزير الخارجية ومعالي وزير التخطيط الاستاذ هشام ناظر ومعالي وزير المعارف الدكتور عبدالعزيز الخويطر الوزير المرافق ومعالي وزير الاعلام الاستاذ علي الشاعر وسفير جلالته لدى الاردن ابراهيم السلطان.

كما حضر المباحثات من الجانب الاردني دولة رئيس الوزراء السيد زيد الرفاعي ومعالي رئيس الديوان الملكي السيد مروان القاسم والقائد العام للقوات المسلحة الفريق زيد بن شاكر والسفير الاردني لدى

«التتمة صفحة ١٩»

سمو ولي العهد يرعى حفل سباق الخيل الاثنين القادم

الرياض/ واس:

يرعى صاحب السمو الملكي الامير عبدالله بن عبدالعزيز ولي العهد ونائب رئيس مجلس الوزراء ورئيس الحرس الوطني ورئيس نادي الفروسية يوم الاثنين القادم حفل سباق الخيل السنوي الذي يقيمه نادي الفروسية على كأس سموه.

وقد وجه نادي الفروسية الدعوة لاصحاب السمو الملكي الامراء واصحاب المعالي الوزراء وعدد كبير من كبار الشخصيات من مدنيين وعسكريين.

●●●

الامير عبدالرحمن يوقع اتفاقية جوية بين المملكة وبلجيكا

الرياض/ واس:

وقع صاحب السمو الملكي الامير عبدالرحمن بن عبدالعزيز نائب وزير الدفاع والطيران والمفتش العام ومعالي وزير النقل والمواصلات ووزير التجارة الخارجية البلجيكي السيد هيرمان دى لرو مساء امس بمكتب سموه بالوزارة على اتفاقية ثنائية للنقل الجوي بين المملكة وبلجيكا.

وتعطى هذه الاتفاقية الحق للخطوط الجوية البلجيكية التشغيل من مملكة بلجيكا الى مطارى جدة والظهران بمعدل رحلتين اسبوعيا/ كما تعطى الحق للخطوط الجوية العربية السعودية التشغيل من

«التتمة صفحة ١٩»

افتتاح مشروع اسكان منسوبي الحرس في الرياض.. الاسبوع القادم
٥١١١ فيلا بكامل مرافقها.. بتكلفة ٦ مليارات ريال
التويجري لـ «الرياض» المشروع انجاز حضاري لخدمة منسوبي الحرس الوطني

كتب - عبد الوهاب الشهري:

يحتفل الحرس الوطني في الرابع عشر من شهر شعبان الجاري بافتتاح مشروع اسكان منسوبي الحرس الوطني في مدينة الرياض الذي يعتبر واحدا من اكبر المشاريع التي نفذها الحرس الوطني..

ويتكون هذا المشروع الحيوي من ٥١١١ فيلا سكنية للجنود وضباط الصف والضباط..

وبلغت التكلفة الاجمالية للمشروع ما يقارب (٦٠٠٠) مليون ريال واستغرق انجازه ما يقارب الخمس سنوات..

دعم من جلالته لمسيرة الحرس

وقال الاستاذ عبد العزيز العلي التويجري في تصريح خاص لـ «الرياض» ان المشروع يعتبر من الانجازات الحضارية الكبيرة التي ينفذها الحرس الوطني من اجل راحة ورفاهية منسوبيه والتي تأتي بدعم ومتابعة من صاحب السمو الملكي الامير عبدالله بن عبد العزيز ولي العهد نائب رئيس مجلس الوزراء رئيس الحرس الوطني وصاحب السمو الملكي الامير بدر بن عبد العزيز نائب رئيس الحرس الوطني..

ترتيبات تليق بالافتتاح الكبير

وفي تصريح مماثل ذكر الاستاذ عبد الرحمن ابوحيمد وكيل الحرس الوطني للشئون الفنية ان صاحب السمو الملكي الامير عبدالله بن عبد العزيز ولي العهد نائب رئيس مجلس الوزراء رئيس الحرس الوطني وجه باعداد الترتيبات اللازمة لهذا الحفل بما يستحقه من اهمية ليكون متناسبا وحجم هذا المشروع العملاق..

واضاف الاستاذ ابوحيمد ان هذه المدينة السكنية التي اقيمت في شرق الرياض تضم اكثر من خمسة آلاف فيلا سكنية اضافة الى ما يتبعها من مئات المنشآت الاخرى من مدارس ومستشفيات واسواق وملاعب وطرق وحدائق ومن الخدمات العامة مثل الكهرباء والهاتف والمياه والمجاري..

ويتوقع ان يصل عدد سكانها حوالي خمسين الف نسمة وستكون من اكبر الاحياء واحدثها بالرياض..

واختتم الاستاذ ابوحيمد تصريحه قائلا: (ان هذا الانجاز الجبار يعتبر من الانجازات الحضارية التي عملت لها حكومتنا الرشيدة وعلى رأسها حضرة صاحب الجلالة الملك فهد بن عبد العزيز المفدى وسمو ولي عهده الامين في سبيل رفاهية المواطن ورخائه خصوصا في القطاع العسكري..)

(التفاصيل ص ٣)

لبنان:
١٥٠ الف
قتيل وجريح
ومعوق ..
ضحايا حرب
الـ ١١ عاما!
ص: ١٩

كلمة الرياض

«الفناء الجماعي» .. في حرب الـ ١١ عاما

احد عشر عاما مرت على الحرب اللبنانية، فقد قامت باسم ابعاد الفلسطينيين، ثم دخول اسرائيل، فحرب الطوائف بين مسلمين ومسيحيين وغيرهم وانشقاقات داخل التحالف الواحد..

الذين فجروا الحرب «في مثل هذا اليوم من عام ١٩٧٥» اعتقدوا ان عمرها لن يطول باكثر من سبعة اشهر، وانها ستنتهي بمنعطف جديد في حياة اللبنانيين، وتغييرات في جوهر التركيبة اللبنانية، ولكنها دامت احد عشر عاما.. وتدخل اليوم عامها الثاني عشر، ولا توجد بوادر حل قريب ينهي هذه المجزرة الرهيبة..

الحرب اللبنانية بدأت ولن تنتهي بحلول سهلة، لان الميدان الذي تتحرك عليه المجنزرات وتهدم كل ما يعترضها، تحول الى حرب اقطاعيات ونفوذ شخصيات تتاجر بالارض والانسان، ومعه مكتسباته وحقوقه..

واذا كان هناك من يزعم ان تلك الحرب الطويلة علمت اللبنانيين اشياء كثيرة، فان المسألة لم تعد دروسا، لان الخسائر الهائلة والرعب الذي يجتاح لبنان حتى اليوم، ولد قناعة مطلقة ان البحث عن طريق لهذا المأزق اصبح يصطدم بقانون الحروب الطويلة القادمة، لان التناقضات والمصادمات جاءت على رقاب الناس البسطاء، وان الشعارات والمبادىء التي تعلق على ذمة اشياء بعيدة عن الواقع، هي التي لاتزال تجثث معها

«التتمة صفحة ١٩»

الامير سعود الفيصل ووزير خارجية سيراليون بحثا الموقف العربي . الافريقي تجاه تل ابيب وبريتوريا

استقبل صاحب السمو الملكي الامير سعود الفيصل وزير الخارجية في مكتبه بالوزارة صباح امس معالي وزير خارجية جمهورية سيراليون الحاج عبد الكريم كروما..

وعقد الجانبان بعد ذلك جلسة عمل موسعة استغرقت زهاء الساعتين وتراس الجانب السعودي فيها سمو الامير سعود الفيصل والجانب السيراليوني الحاج كروما..

وذكرت (و.أ.س) انه تم خلال الجلسة تبادل وجهات النظر في الامور المطروحة على بساط البحث فيما يخص العلاقات الثنائية بين البلدين والتضامن العربي الافريقي والموقف تجاه النظامين العنصريين في (اسرائيل) وجنوب افريقيا وكذلك الحرب العراقية - الايرانية..

وحضر جلسة العمل الموسعة من الجانب السعودي وكيل وزارة الخارجية للشئون السياسية عبد الرحمن منصوري ورئيس الادارة الافريقية صالح العنبري والمشرف العام على الشعبة الاقتصادية مأمون كردي ورئيس ادارة التحليل السياسي الدكتور خالد الجندان..

«التتمة صفحة ١٩»

الخدمات الطبية للقوات المسلحة تتسلم غداً طائرتين عموديتين فرنسيتين

يتم في مدينة مرسيليا في فرنسا صباح غد (الاثنين) تسليم اول طائرتين عموديتين للخدمات الطبية للقوات المسلحة ضمن مجموعة طائرات طبية لغرض الاخلاء الطبي الجوي.

وتجدر الاشارة الى ان هذه الطائرات ستكون بمثابة دعم للاسطول الطبي للقوات المسلحة السعودية انطلاقا من توجيهات جلالة القائد الاعلى للقوات المسلحة الملك فهد بن عبدالعزيز المفدى.

●●●

المصرى وصل فجأة الى دمشق حاملا رسالة للاسد من الملك حسين

دمشق، الكويت/ وكالات الانباء:

اجتمع السيد فاروق الشرع وزير الخارجية السورى امس مع السيد طاهر المصرى وزير خارجية الاردن الذى وصل الى دمشق بشكل مفاجىء فى وقت سابق صباح امس.

وجرى خلال الاجتماع بحث تطورات الاوضاع في المنطقة وعدد من المسائل ذات الاهتمام المشترك.

وسينقل السيد المصري كذلك رسالة من الملك حسين عاهل الاردن الى الرئيس السورى حافظ الاسد لم يكشف النقاب

«التتمة صفحة ١٩»

●●●

الاسد يجتمع بالمبعوث الامريكي . مورفي..

دمشق/ ا ف ب:

اجتمع الرئيس حافظ الاسد امس في دمشق مع ريتشارد مورفي مساعد وزير الخارجية الامريكي لشؤون الشرق الاوسط.

وكان مورفي اجتمع من قبل مع السيد فاروق الشرع وزير الخارجية السوري وحضر الاجتماع كل من احمد صقر نائب وزير الخارجية ووليام ايغلتون سفير الولايات المتحدة في دمشق.

ويذكر ان مورفي وصل في وقت سابق امس الى دمشق.

شركة قطان وانعم للمفروشات
قطان KATAN
على مساحة ٣٠٠٠ ثلاثة آلاف متر امربعا
نعرض لكم تشكيلة واسعة لاحدث المفروشات الاوربية ..
كنب / غرف طعام / غرف نوم / ستائر / موكيت / اثاث مكتبي
نحرص على الجودة والاناقة والاسعار المنافسة
المعرض : طريق الملك عبدالعزيز - أمام شبك المطار القديم
ت : ٤٦٤٣١٢٩ - ٤٦٤٨٣٦٧ الرياض

شركة الشرقية للتنمية الزراعية
شركة مساهمة سعودية تحت التأسيس
الدمام - المملكة العربية السعودية

دعوة لحضور الجمعية التأسيسية

١ - يسر مجلس ادارة شركة الشرقية للتنمية الزراعية دعوة المساهمين الكرام لحضور اجتماع الجمعية التأسيسية وذلك لمناقشة الآتي :-
تقرير للمؤسسين عن الفترة الماضية وعن نفقات التأسيس .
الموافقة على تخفيض رأس المال من ٤٠٠ مليون ريال الى ٣٥٦,٦٨٦,٩٠٠ ريال بموجب قرار معالي وزير التجارة .
الموافقة على عقد التأسيس بعد التعديل بما يتفق مع التعديل المذكور اعلاه .
الموافقة على النظام الاساسي بعد التعديل بما يتفق مع التعديل المذكور اعلاه .
التحقق من الاكتتاب بكل رأس المال ومن الوفاء طبقاً لاحكام نظام الشركات بالحد الأدنى من رأس المال وبالقدر المستحق من قيمة الأسهم .
هذا وسوف يكون الاجتماع يوم السبت ٢٤ شعبان ١٤٠٦هـ الموافق ٣ مايو ١٩٨٦م وذلك في مقر الغرفة التجارية الصناعية بالمنطقة الشرقية بالدمام . في تمام الساعة السادسة والنصف مساءً

توكيل

اقرانا المساهم رقم طلب الاكتتاب /
العنوان المدينة هاتف
ص.ب الرمز البريدي
بانني وكلت السيد /
رقم الحفيظة التاريخ رقم طلب الاكتتاب / مصدرها /
او السيد عبد الرحمن محمد الثنيان لحضور اجتماع الجمعية التأسيسية للشركة المنعقد بمدينة الدمام يوم السبت ١٤٠٦/٨/٢٤هـ الموافق ٣ مايو ١٩٨٦ في تمام الساعة السادسة والنصف مساءً .
بمقر الغرفة التجارية الصناعية للمنطقة الشرقية ، نيابة عني في التصويت على بنود جدول اعمال الجمعية التأسيسية والتوقيع عني في سجل حضور المساهمين وكافة الاوراق والمستندات المتعلقة بالجمعية .
الاسم التوقيع التاريخ / /

ملاحظات هامة :
١- يشترط أن يكون الوكيل مساهماً بالشركة وان لايكون عضواً في مجلس الادارة .
٢- ارفاق صورة من استمارة طلب الاكتتاب .
٣- ارفاق صورة حفيظة (الموكل والوكيل) .
٤- آخر موعد لاستلام التوكيل هو يوم الاثنين ١٤٠٦/٨/١٩
٥- ترسل الوكالة بالاضافة الى ما ذكر اعلاه على عنوان الشركة بالدمام (ص.ب ٧١١٨ الدمام ٣١٤٦٢)
٦- للاستفسار الاتصال بادارة الشركة بالدمام - هاتف ٨٢٧١٨١٦ شئون المساهمين .

الغرفة التجارية الصناعية بالرياض
Riyadh Chamber of Commerce & Industry
الغرفة التجارية الصناعية بالرياض

دعوة الجمعية العمومية

بناءً على المادة ١٤ من نظام الغرف التجارية الصناعية الصادر بالمرسوم الملكي الكريم رقم (م/٦) وتاريخ ١٤٠٠/٤/٣٠هـ
يسر مجلس إدارة الغرفة التجارية الصناعية بالرياض دعوة السادة المشتركين بالغرفة والمجددين لاشتراكاتهم للعام المالي ١٤٠٥/١٤٠٦ لحضور اجتماع الجمعية العمومية التي ستعقد في تمام الساعة السابعة من مساء يوم الأحد الموافق ١١ شعبان ١٤٠٦هـ - ٢٠ ابريل ١٩٨٦م في مقر الغرفة الكائن بشارع الأمير عبد العزيز بن مساعد بن جلوي - شارع الضباب .. وذلك للنظر في جدول الأعمال الآتي :
أولاً : المداولة في تقرير مجلس الإدارة عن نشاط الغرفة ومركزها المالي خلال العام المالي : ١٤٠٥ / ١٤٠٦
ثانياً : المداولة في الحساب الختامي للسنة المالية : ١٤٠٥ / ١٤٠٦ هـ .
ثالثاً : المداولة في مشروع ميزانية السنة المالية : ١٤٠٦ / ١٤٠٧ هـ .
والله الموفق
مجلس الادارة
ملحوظة :
حضور الجمعية العمومية للغرفة حق شخصي للمشترك بها ولا يجوز له التوكيل .. أما الشركة فلها إنابة مديرها .
هاتف ٤٠٤٠٠٤٤ / ص.ب ٥٩٦ / ١١٤٢١ تلكس لاتيني / عربي : ٢٠٤١١٠