الموعد للاستقدام
1 + 1 = 3
على الموعد
ت: ٦٥٤٩٩٩٨ (١٠ خطوط) ف: ٦٥٥٢٧٨٣
جدة: شارع حراء - دوار الجواد الأبيض - مركز الشريف

عقارية جدة
نشتري الأراضي والمنح
بجدة ومكة
٦٧٥٠٠٠٠

العلاج بالإبر الصينية
علاج الصداع النصفي - القولون العصبي - آلام المفاصل - حالات الروماتيزم - التوتر والإرهاق والقلق - عرق النسا - حالات الربو والحساسية - بعض انواع الشلل - شلل العصب الوجهي السابع
بالتعاون مع فريق طبي من الصين
تخفيف الوزن | التدليك اليدوي الصيني | الإقلاع عن التدخين
الهجن AL-HEJIN
المركز السعودي الصيني للعلاج بالإبر الصينية
للدكتور / رياض الهجن
SAUDI CHINESE CENTER For ACUPUNCTURE
DR. Riyad AL- Hejin
جدة - حي السلامة - شارع الأمير سلطان تقاطع شارع سارى - عند دوار الحديد (الساروخ)
جدة: ت ٠٢/٢٧٥٠٠٠١
الرياض ت ٠١/٤٥٣١١١٠
الدمام ت ٠٣/٨٠٩٩٩٩٩
ترخيص وزارة الصحة رقم ١٢٠٠٠١/٣٢/١٠١/١٠٤

القرشي للاستقدام
حي الصفا (١) أمام دوار الطيارة
ت: ٦٧٩١١١١
اندونيسيا الفلبين - بنجلاديش سيرلانكا - الهند

الجهات الخمس

انهم سعوديون ايضاً!

خالد حمد السليمان

بعد نشر مقالي «سعوديون ولكن» اتصلت بي سيدة سعودية لتقول لي انك مخطئ ياسيدي.. فليس ابناء الزوجة السعودية المتزوجة من زوج اجنبي الذين يولدون في الخارج وحدهم لا ينالون الجنسية السعودية، بل وحتى الذين يولدون منهم على التراب السعودي!! فهي ام لخمسةابناء ولدوا جميعاً داخل المملكة دون ان يكتسبوا حق الحصول على الجنسية، بل ان اكبرهم وبعد بلوغه الثامنة عشرة عومل كوافد اجنبي يفرض عليه القانون الحصول على اقامة تسمح له بالعيش داخل الوطن الذي ولد وترعرع فيه، ولايعرف غيره وطنا يعشقه وينتمي اليه روحا وجسدا!

سيدة اخرى كتبت الي تنبهني الى نفس الالتباس الذي وقعت فيه، وتقول انها ارملة تزوجت قبل ٣٥ عاما من مواطن عربي، انجبت منه طفلا يُعامل اليوم كوافد يخضع لانظمة الاقامة، رغم انه لم يغادر المملكة منذ ولادته!!

سيدة اخرى ذكرت ان ابنها اضطر للحصول على جواز سفر عربي حتى يتمكن من تصحيح وضعه ليحصل على تصريح بالعمل داخل وطنه السعودي الذي لاتعرف نفسه انتماء لغيره.

وفي مقال «سعوديون ولكن»، كنت متألما لان ابناء المواطنة السعودية من الزوج غير السعودي يُحرمون من الجنسية اذا ولدوا خارج المملكة، ولكن يبدو لي ان المشكلة اكبر من ذلك بكثير. فالمولودون داخل السعودية يُحرمون ايضاً.

وهذه لعمري مشكلة قد لايشعر بحجمها الا من عانى منها وانني على ثقة من ان المسؤولين سيجدون حلولاً لهذه الاشكاليات التي حرمت الابناء من وطنهم في النظام الجديد المعدل للجنسية الخاضع للدراسة حاليا!!

انهم سعوديون بالولادة والانتماء والروح والجسد، فلا تجعلوا قراراً يعجز عن الصمود في وجه اضعف هبة هواء يكون كالوادي السحيق الذي يفصل بين الروح والجسد.. بين الإنسان ووطنه!!

Jehat5@yahoo.com
فاكس: ٠١-٤٩٣٦٧٩٨

مقتل شاب بالرصاص في «حسام»

فيصل الاحمري، احمد الحذيفي (خميس مشيط، ابها)

مسرح الجريمة

لقي شاب في العشرينات من عمره حتفه بطلق ناري واصيب مرافقه بجراح وكسور متفاوتة.

عدد من الشباب كانوا يستقلون سيارة من نوع فورد طاردوا المجني عليهما حتى اوقفوه في ارض سكنية ثم قام احدهم باطلاق النار تجاههم واصيب الشاب في رأسه وفارق الحياة.وتلاحق الاجهزة الامنية الجناة وافاد الشاب المصاب انه لايعرف شيئاً عن المعتدين.

الحادث وقع في حي حسام بخميس مشيط.

سمو ولي العهد تابع مجريات العملية وهنأ الفريق الطبي

«١٤» ساعة تفصل السياميتين الفلبينيتين بنجاح

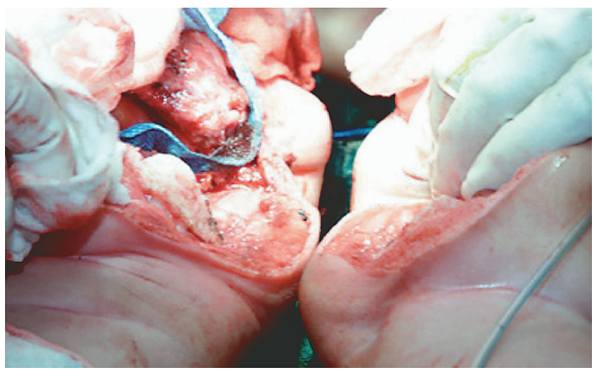
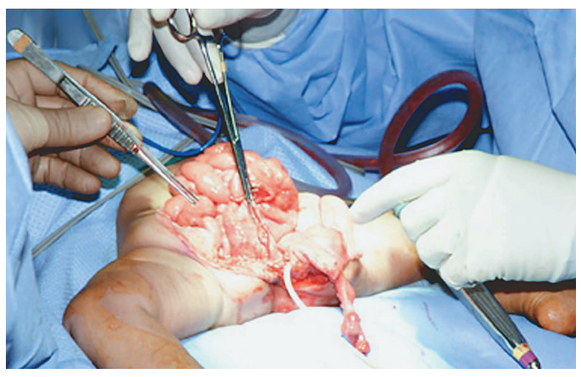
مراحل عملية فصل التوأمتين السياميتين الفلبينيتين

عبدالرحمن الشمراني - تركي العمري (الرياض)
تصوير: ثامر العنزي - عبدالعزيز اليوسف

صاحب السمو الملكي الامير عبدالله بن عبدالعزيز ولي العهد ونائب رئيس مجلس الوزراء ورئيس الحرس الوطني تابع يوم امس مجريات العملية الجراحية الكبرى التي اجراها فريق طبي سعودي برئاسة الدكتور عبدالله الربيعة في مدينة الملك عبدالعزيز الطبية للحرس الوطني بالرياض.

وقال د.الربيعة في رده على سؤال لـ«عكاظ» خلال المؤتمر الصحفي الذي عقد بعد انتهاء عملية فصل الطفلتين الفلبينيتين والتي استغرقت حوالى «١٤» ساعة تكللت بالنجاح ان سمو ولي العهد تابع تفاصيل العملية منذ الساعات المبكرة لبدء العملية، وهنأ الفريق الطبي بعد انتهاء العملية بنجاح، مبينا ان حالة الطفلتين مستقرة وليس هناك مايدعو للقلق، مشيرا الى ان هذا الانجاز الذي تحقق هو انجاز لكافة القطاعات الصحية في المملكة، حيث اعتبر أن هذا الانجاز جاء بتضافر جميع الجهود.

احدى الطفلتين وقد تم فصلها عن الأخرى

واوضح د.الربيعة –في سؤال آخر لـ«عكاظ»– ان الفريق الطبي اعتاد على اجراء عمليات فصل التوائم السياميين على الهواء مباشرة من خلال النقل التلفزيوني وشبكة الانترنت، غير انه لم يخفِ بعض الضغوط نتيجة هذا النقل وقال تحملنا هذا الضغط من اجل ابراز هذا الحدث الذي يؤكد على تطور القطاع الصحي في المملكة.

وسجل د.الربيعة بالغ تقديره وتهنئته لولاة الأمر بنجاح العملية، كما هنأ والدي الطفلتين والشعب الفلبيني الصديق.

وكان الفريق الطبي المشرف قد انهى عملية فصل التوأمتين السياميتين الفلبينيتين «ماي وناي» وتضمنت المرحلة الاولى من العملية وهي عملية التخدير التي استغرقت ثلاث ساعات.

وأوضح رئيس فريق التخدير الدكتور محمد جمال أن عملية التخدير انتهت ولله الحمد بنجاح مشيرا الى أن هذه العملية تعد من أهم المراحل حيث حرص الفريق الطبي الخاص بالتخدير على القيام بهذه العملية وفق ضوابط معينة للمحافظة على الاجهزة الرئيسة في الجسم وجعلها في وضع طبيعي حتى لا تكون هناك مضاعفات سلبية لا سمح الله. وبين أن مثل هذه العملية الطويلة تحتاج الى الاحاطة بشكل دقيق. ووصل عدد الفريق الطبي الذي قام بهذه العملية نحو ستين شخصا هم الجراحون وأطباء التخدير والتجميل والممرضون والفنيون. وهذه العملية هي ثامن عملية فصل للتوائم الملتصقة يتم اجراؤها في المملكة حيث حققت العمليات السبع السابقة نجاحا كبيرا تحقق بفضل الله سبحانه وتعالى ثم بفضل تقدم الخدمات الطبية في المملكة الذي يجسد التطور الذي تعيشه في جميع المجالات كما أنه يجسد الجانب الانساني الذي تقدمه المملكة بقيادة خادم الحرمين الشريفين الملك فهد بن عبدالعزيز وسمو ولي عهده الامين وسمو النائب الثاني حفظهم الله لجميع الشعوب انطلاقا من ديننا الاسلامي السمح وقيمنا الاصيلة. وتلتصق التوأمتينا الفلبينيتان في أسفل البطن وتحديدا منطقة الحوض وتشتركان في الجزء السفلي في الامعاء الغليظة اضافة الى اشتراك في الاعضاء التناسلية بينما لكلا التوأمتين عمود فقري وجميع أطرافهما طبيعية وسيتم ترقيع جميع النواقص بعد عملية الفصل من الجلد أو من عضلات البطن. ومن جانبه قال د. الربيعة ان الفريق الطبي انهى المرحلة الثالثة من عملية الفصل للتوأمتين الفلبينيتين «نان» و «ماي» الخاصة بشق الصدر للطفلة «ماي» واستئصال الاكياس الهوائية الموجودة في الرئة اليمنى للطفلة.

الفريق الطبي بقيادة د. ربيعة في المؤتمر الصحفي

وأوضح الدكتور الربيعة في تصريح أن العملية تمت بنجاح ولله الحمد مشيرا الى أن تلك الاكياس الهوائية كانت تعوق الفريق الطبي في عملية التخدير. وبين أن الفرق الطبي قام بعد ذلك بتطهير وتعقيم منطقة فصل التوأمتين قبل البدء في عملية الفصل النهائية.

وكانت المرحلة الثانية من العملية خاصة بالمسالك البولية تم خلالها تثبيت التوأمتين وعدم تحريكهما في بقية المراحل.

فيما اشار الدكتور احمد الشمري استشاري المسالك البولية عضو الفريق الطبي الى أن عملية المسالك البولية التي كان من المقرر ان تتم في المرحلة الرابعة من العملية تم تقديمها للمرحلة الثانية بناء على طلب الفريق الطبي.

موضحا أن كل طفلة تتمتع بجهاز تناسلي كامل وستكون حياتهما طبيعية من حيث الزواج والانجاب.

ضبط ٩٠ حزمة قات في «القمري» و٤٨ قارورة مع وافدين

احمد الحذيفي (ابها) عبدالعزيز معافا (ضمد)

الخزان المحترق

تمكن العريف محمد مغاوي والجندي عثمان نشيلي من شرطة ضمد من ضبط سيارة محملة بـ«٩٠» حزمة قات في مثلث القمري بين ابي عريش وصبيا.

وفي خميس مشيط ضبطت الجهات الامنية ثمانية واربعين قارورة خمر بحوزة امرأتين ورجلين من المقيمين واحيلت المضبوطات مع المتهمين الى الجهات الامنية.

اتلاف ٢٠٠ كيلو شوكولاتة فاسدة

خالد الجابري (المدينة المنورة)
تصوير: حسين حافظ

الشوكولاته والنكهات المضبوطة

اتلف فرع وزرة التجارة في المدينة المنورة اكثر من ٢٠٠ كيلو غرام بودرة شوكلاته فاسدة الى جانب كميات كبيرة من النكهات الصناعية منتهية الصلاحية.كما تحفظ الفرع على كميات من التمور المغلفة كانت جاهزة للترويج واخذت الجهات المعنية عينات منها لتحليلها.وقال خالد قمقمجي مدير فرع التجارة ان الرقابة ستستمر على كافة الاسواق والمصانع.

ابعاد مروجي صور فاضحة

حامد الاقبالي (الليث)

اصدرت الجهات المعنية قراراً بابعاد اثنين من الوافدين ادينا بترويج صور خليعة في مركز اضم بالليث.وكانت هيئة الامر بالمعروف والنهي عن المنكر قد القت القبض على الوافدين في محل للحاسبات اثناء توزيعها لهذه الصور.

الضباب وسوء الطقس والسرعة قواسم مشتركة في حوادث الاسبوع

محمد النوساني (جدة)، خالد جفشر، منى عبدالرحيم، عبدالرزاق العوض (الدمام) علي غرمان (النماص) مفرح العمعوم (حائل) احمد الحذيفي (ابها) عبدالله الشهري (حفر الباطن) عطا الله المرواني (تبوك) حامد معتاد (ينبع) مصلح قعيمل (عرعر)
تصوير: عبدالعزيز الضلعان/ علي غواص

تسبب الضباب الكثيف في مركز بللحمر الحاجب للرؤية الافقية في وقوع ١١ حالة اصطدام اسفرت عن اصابات متوسطة وخفيفة واخطرها اصابة ٧ من عائلة واحدة نقلوا الى مشفى بللسمر للعلاج.

وعطلت شاحنة جانحة سير الحركة في عقبة آل حشيش شمال النماص وتوقفت حركة سير لمدة سبع ساعات في الطريق الرابط بين ابها وخميس مشيط وتدخلت «٤» دوريات لاعادة الحركة في اتجاه واحد.

فعلى طريق ابها خميس مشيط لقي شاب مصرعه واصيب اخر في حادث على اشارة المنسلو الجديدة وباشرت الحادث الدوريات الامنية والهلال الاحمر.

وعلى الطريق الدولي بحفر الباطن لقيت مواطنة عمرها ٤٥ سنة مصرعها دهسا على مسافة ٢٠ كلم من حفر الباطن وذلك اثناء محاولتها عبور الطريق.

وفي تبوك لقي شاب امس مصرعه اثناء اصطدام سيارته بشجرة على جانبي الطريق وتوفي في الحال. وباشرت في الموقع فرقة من الدوريات الامنية والمرور وجدد مدير مرور تبوك العقيد محمد العتيبي تحذيراته من السرعة القاتلة مشيراً الى ان ٧٠٪ من الحوادث تقع بسبب السرعة الجنونية.

ومن ناحية اخرى اصطدم وايت ماء بسيارة وانيت عند اشارة القلبة واسفر الحادث عن اصابة احد السائقين باصابات خطيرة.

وفي ينبع توفي مواطن يعمل فراشا في مدرسة فيما تعرضت ابنته لاصابات طفيفة اثر اصطدام سيارة مسرعة بهما.

كما لقي مواطن حتفه واصيب اخر في حادث اصطدام بين دراجتين ناريتين على طريق المطار في ينبع بسبب السرعة الجنونية.

وجدد رئيس قسم حوادث السير في مرور ينبع الملازم اول عالي العتيبي من خطورة الدراجات النارية.

وتعرض وافد من الجنسية العربية لاصابات متفرقة عندما انقلبت سيارته من نوع «دينا» على جسر الامير عبدالله في حي العزيزية بعدما فقد السيطرة على مقودها وانحرفت به على الطريق لتنقلب وتم نقل المصاب الى مستشفى عرعر المركزي. باشر الحادث الملازم عتيق المطيري من الدوريات الامنية وكذلك المرور والهلال الاحمر.واصطدمت سيارة بعمود انارة على طريق الدمام الخبر الساحلي مما ادى الى سقوطه امس «السبت» ولم يؤد الحادث الى اية اصابات ولله الحمد.

وكان قائد السيارة يحاول تفادي الاحتكاك بشاحنة حينما صدم العمود.

المراسلات والهواتف
التحرير: ص.ب ٩٢١٨ - جدة الرمز البريدي ٢١٤١٣
الادارة: ص.ب ١٥٠٨ - جدة - الرمز البريدي ٢١٤٤١
التوزيع: ص.ب ٥٠٣٤ - جدة - الرمز البريدي ٣١٤٤١
برقياً - عكاظ - جدة - تلكس عكاظ ٦٠١٣٦٠ السنترال العام ٦٧٦٠٠٠٠
هاتف مجاني ٨٠٠٢٤٤٠٠٣٦ بريد الكتروني: okazjed@okaz.com.sa

المكاتب الداخلية
الرياض: ٠١/٤٦٥٣٣٤٢ فاكس: ٤٦٥٣٣٢٥ مكة: ٠٢/٥٥٠٦٠٩٠ فاكس: ٥٥٠٦٢٠٠ - المدينة المنورة: ٠٤/٨٣٦٥٦٦٠ الدمام: ٠٣/٨٥٩٥٥٠٥ فاكس: ٨٥٩٥٤٤٩ أبها: ٠٧/٢٢٧٠٠٠٨ - ٢٢٧١٥١٠
بريدة: ٠٦/٣٢٤٩٩٩٠ فاكس: ٣٢٤٤٠١٨ الطائف: ٠٢/٧٣٦٦٤٤٤ فاكس: ٧٣٣٤١١٨ حائل: ٠٦/٥٣٢٩١٩٠ تبوك: ٠٤/٤٢٤٥٦٨ فاكس: ٤٢٣١٥٥٦ جيزان: ٠٧/٣٢٢٠٤٢١ نجران: ٠٧/٥٢٢٠٠٧١ فاكس: ٥٢٢١٩٦٢
ينبع: ٣٩١١٧٩٥ فاكس: ٣٢٢٤٨١٢ الباحة: ٠٧٧٢٥٤٦٦٩ فاكس: ٠٧/٧٢٧١٢٥٣ بيشة: ٠٧/٦٢٢٥١١٦ الخرج: ٠١/٥٤٤٣٤٣٣ فاكس: ٠١/٥٤٨١٧٨٨ الاحساء: ٠٣/٥٣١٤٠٠١ فاكس: ٥٣٤١٠٠٢ حفّل: ٠٤/٤٥٣٠٤١٩
الجوف: ٦٢٤٩١٩٤ فاكس: ٠٧/٧٤٢٠٨٣٤ عرعر: ٠٤/٦٦٣٤٤٤٥ القنفذة: ٠٧/٧٣٢٠١٨٨ بلجرشي: ٠٧/٧٢٢٣٣٠٠ فاكس: ٠٧/٧٢٢١١٧٤ المخواة: ٠٧/٧٣٩٣٠٠٢ فاكس: ٠٧/٧٣٩٣٠٠٣

المكاتب الخارجية
القاهرة: ١١٦ ش محي الدين أبو العز/الدقي ت: ٠٠٢٠٢/٣٣٦٦٣٦٩ ٣٣٦٦٣٦٨ فاكس: ٣٣٥٣٩٨٥ بيروت جسر سليم سلام، بناية بدران ت: ٠٠٩٦١١/٦٥٢٥٨١ فاكس: ٦٦٣٤٤٠
صنعاء - ش. الزبيري - مركز السعيد التجاري ت: ٢١٢٤٧٨/ ٠٠٩٦١ فاكس: ٢١٢٤٧٩ عمان جبل عمان شارع قريش ت: ٩٦٢٦/٤٦١٠٢٦٢ فاكس: ٤٦١٠٩٠١ واشنطن: ١٧٠٣/٩٢١١٤٧٧ - ٧٠٣٩٢١٤٧٩ بون: ٠٠٤٩/٢٢٣٩٥٨

إعلانات عكاظ
ادارة الحجز والتنفيذ: ٠٢/ ٦٧٦٣٩٠٩ فرع جدة: ٠٢٦٧٦٣٤١٢ - ٦٧٦٣٩٠١
مدير الفروع: ٦٧٦٣٩١٤ مدير الملاحق: ٦٧٦٣٩١٩
الفروع: المرضية الجنوبية ت: ٠٧/٧٣٧٠٧٠٠ الرياض ت: ٠١٤٦٥٧٤٣٤
الدمام ت: ٠٣٨٥٩٥٥٣٦ مكة المكرمة ت: ٠٢٥٥٠٦٢١٢ المدينة المنورة ت: ٠٤٨٣٧٠٤٢٠ نجران ت: ٠٧٥٢٢١٩٦٢ جيزان ت: ٠٧٣٢٢٠٥٩٢ بريدة ت: ٠٦٣٢٤٧٧٧٠
تبوك ت: ٠٤٢٣٥٧١٣ ينبع ت: ٠٤٣٢٥٦٥٣ الطائف ت: ٧٣٢١٣٣٢ أبها ت: ٠٧/٢٢٧٠٠٠٨
حائل ت: ٠٥٣٢٩١٩٠ الباحة ت: ٠٧٧٢٥٤٤٤٥ عرعر ت: ٠٤٦٦٣٤٤٤٥ القنفذة ت: ٠٧/٧٣٢٠١٨٨
بلجرشي ت: ٠٧/٧٢٢٢٣٠٠ الاحساء ت: ٠٣/٥٩٢٥٠٠

اسعار عكاظ (الاشتراكات الداخلية ٧٢٠ ريالاً سنوياً. الخارجية: ٨٥٠ ريالاً سنوياً) السعودية ٢ ريال - الكويت ١٥٠ فلس - الامارات ٢ درهم - البحرين ٢٠٠ فلس - قطر ٢ ريال - اليمن ٤٠ ريال - الأردن ٢٠٠ فلس - العراق ١٠٠ فلس - مصر ٢ جنيه - السودان: ٥٠٠ دينار - تونس ٢٥٠ مليماً - المغرب ٣ درهم - الجزائر: دينار ونصف - سوريا: ١٠ ليرات - لبنان ١٠٠٠ ليرة - الباكستان ١٠ روبية - بريطانيا ٧٠ بنسا - سلطنة عمان: ٢٠٠ بيزة - اليونان ٣٠ دراخمة.