ضاعف قيمتك الشرائية أكثر فأكثر
سامبا ماستركارد
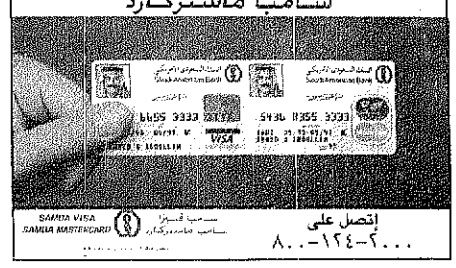

بسم الله الرحمن الرحيم

عكاظ ٢٨ عاماً
جريدة سياسية اجتماعية يومية
OKAZ
رئيس التحرير : هاشم عبده هاشم
○ السنة السابعة والثلاثون ـ العدد ١٠٦٥١ الاربعاء
١٧ جمادى الاولى ١٤١٦ هـ الموافق ١١ اكتوبر ١٩٩٥م ○
الاربعاء
JUMADA'I-17-1416H- WEDNESDAY
-11- OCTOBER 1995G. No.10651

دهانات الجزيرة
جودة جمال
ضمان لعشر سنوات

تسلمها ولي العهد واستقبل السفير الأثيوبي والمواطنين

رسالة لخادم الحرمين الشريفين من الشيخ زايد

واس ـ جدة :

استقبل صاحب السمو الملكي الامير عبدالله بن عبدالعزيز ولي العهد ونائب رئيس مجلس الوزراء ورئيس الحرس الوطني بمكتب سموه في الديوان الملكي بقصر السلام يوم امس سمو الشيخ الفريق الركن طيار محمد بن زايد آل نهيان رئيس اركان القوات المسلحة في دولة الامارات العربية المتحدة الشقيقة.

وقد تسلم سمو ولي العهد خلال المقابلة رسالة لخادم الحرمين الشريفين الملك فهد بن عبدالعزيز آل سعود من اخيه صاحب السمو الشيخ زايد بن سلطان آل نهيان رئيس دولة الامارات العربية المتحدة.

وكان سمو الشيخ محمد بن زايد آل نهيان قد وصل الى جدة في وقت سابق من يوم امس الاول حيث استقبله في مطار الملك عبدالعزيز الدولي صاحب السمو الملكي الامير ماجد بن عبدالعزيز امير منطقة مكة المكرمة والقنصل الاماراتي بجدة حسن سالم الخيال ومدير مكتب المراسم الملكية بجدة محمد عثمان ناظر ومدير شرطة منطقة مكة المكرمة اللواء عبدالرحمن الشهراني ومدير عام مطار الملك عبدالعزيز الدولي المهندس سامي مقبول وعدد من المسؤولين. كما استقبل صاحب السمو الملكي الامير عبدالله بن عبدالعزيز ولي العهد ونائب رئيس مجلس الوزراء ورئيس الحرس الوطني بمكتب سموه في الديوان الملكي بقصر السلام يوم امس سفير اثيوبيا لدى المملكة اسماعيل عبدالرحمن نور الذي ودع سمو ولي العهد بمناسبة انتهاء فترة عمله سفيرا لبلاده لدى المملكة.

كما استقبل صاحب السمو الملكي الأمير عبدالله بن عبدالعزيز ولي العهد نائب رئيس مجلس الوزراء ورئيس الحرس الوطني في قصر سموه بجدة مساء أمس جموعا من المواطنين الذين قدموا للسلام على سموه، وحضر الاستقبال صاحب السمو الملكي الأمير فيصل بن ثامر بن عبدالعزيز وعدد من المسؤولين.

كما حضر الاستقبال محالي وزير البلديات والبيئة في الاردن نادر الظهيرات.

وقد تناول الجميع طعام العشاء على مائدة سمو ولي العهد.

سمو الامير سلطان لـ «عكاظ»:

نجاح اعمال اللجان السعودية اليمنية المشتركة يجسد طموحات القيادتين

سمو الامير سلطان يصرح لـ«عكاظ» تصوير: احمد العرياني

عبدالمعطي السلمي ـ «جدة»:

اكد صاحب السمو الملكي الامير سلطان بن عبدالعزيز النائب الثاني لرئيس مجلس الوزراء ووزير الدفاع والطيران والمفتش العام في تصريح خاص لـ «عكاظ» ان اللجان المشتركة السعودية اليمنية تسير وفق طموحات القيادتين بشكل جيد لا تراجع فيه وقال سموه ان اللجان المشتركة تعمل بكل تبصر في جميع امورها ومناقشتها النقاش الايجابي الذي تطمح له القيادتان بقيادة خادم الحرمين الشريفين وفخامة الفريق علي عبدالله صالح. وأشار سموه الكريم ان الخطوات التي تسير بها اعمال اللجان المشتركة سيتحقق لها النجاح وكل استعجال يكون خلله اكثر من نجاحه.. جاء ذلك خلال تفقد سموه ظهر أمس لمشروع الخزن الاستراتيجي.

هذا وقد رعى سموه يوم امس العرض الجوي الذي اقامته القوات الجوية الملكية السعودية وشركة لوكهيد بقاعدة الامير عبدالله الجوية بجدة بمناسبة مرور ثلاثين عاما على حصول المملكة على اول طائرة من طراز سي ١٣٠ وقد حضر الحفل صاحب السمو الملكي الأمير عبدالرحمن بن عبدالعزيز نائب وزير الدفاع والطيران والمفتش العام وصاحب السمو الملكي الأمير ماجد بن عبدالعزيز أمير منطقة مكة المكرمة وسمو الشيخ الفريق الركن طيار محمد بن زايد آل نهيان رئيس اركان القوات المسلحة في دولة الامارات العربية المتحدة وعدد من أصحاب المعالي الوزراء وكبار المسؤولين.

(تفاصيل ص ٥)

د. الخويطر لـ «عكاظ»:

تكليفي للمالية محل فخري

عبدالله الغامدي ـ الرياض :

عبر معالي وزير الدولة والقائم باعمال وزير المالية والاقتصاد الوطني بالنيابة الدكتور عبدالعزيز الخويطر عن فخره واعتزازه بالثقة الملكية الكريمة على اثر صدور الامر الملكي الكريم بتكليفه باعمال وزير المالية والاقتصاد الوطني وقال معاليه لـ«عكاظ»:

إنني فخور بهذه الثقة الغالية وأسال الله العلي القدير ان يمدني بعونه وتوفيقه للقيام بواجبي ومسؤولياتي على الوجه المطلوب تحقيقا لتطلعات خادم الحرمين الشريفين وسمو ولي عهده الامين وسمو النائب الثاني وان اكون عند حسن ظن الجميع في تقديم كل مامن شانه خدمة هذا الوطن ومواطنيه.

مسلسل الهروب العراقي مستمر

مساعد كبير لصدام يهرب الى لندن

الوكالات ـ عواصم:

مسلسل هروب المسؤولين العراقيين المقربين من صدام حسين لم تنته فصوله بعد حيث اكد متحدث باسم وزارة الخارجية البريطانية امس نبأ فرار دبلوماسي عراقي كبير سبق له العمل في المكتب الخاص لرئيس النظام العراقي الى لندن وامتنع عن كشف اسم هذا المسؤول وقال ان ذلك مسؤولية المنظمة العراقية المعارضة التي كشفت النقاب عن عملية الهروب في وقت سابق. وكان المجلس الاعلى للثورة الاسلامية في العراق قد وزع بيانا امس كشف فيه عن وصول ذلك المسؤول العراقي الى لندن كما اشار الى ارتباطه بشكل مباشر بالوزير العراقي السابق المنشق حسين كامل. وجاء في البيان ان المسؤول الهارب طلب عدم كشف هويته في الوقت الحالي حفاظا على سلامته الشخصية ولكنه وعد بأن يقوم بكشف المزيد من التفاصيل عن ملابسات هروبه في مؤتمر صحافي يعقده غدا الخميس في لندن.

واوضح البيان ان المسؤول الهارب عمل في القصر الجمهوري بدرجة مدير تشريفات المكتب الخاص لصدام وارتبط ارتباطا مباشرا بمدير عام جهاز الامن الخاص في ذلك الوقت حسين كامل واشار الى انه تعرض للتحقيق من قبل لجان متعددة بسبب الشكوك التي حامت حوله ثم تعرض لمحاولة اغتيال في بغداد مما اضطره الى الهروب خارج العراق.

وعلى صعيد آخر طالبت الكويت بتشديد الخناق على النظام العراقي بعد ماثبت للمجتمع الدولي تلاعبه بقرارات مجلس الامن وعدم التزامه بتنفيذها.

وقال رئيس مجلس الامة الكويتي احمد السعدون في كلمة امام المؤتمر الـ٩٤ للاتحاد البرلماني الدولي في بوخارست ان نظام صدام يتحمل وحده مسؤولية المعاناة التي يتكبدها الشعب العراقي بسبب عدم التزامه بتنفيذ هذه القرارات.

وفي باريس أكدت نائبة رئيس البرلمان الفرنسي نيكول كاتالا ضرورة انصياع العراق لكافة القرارات الدولية وذكرت ان بلادها لن تدخر جهدا للضغط على بغداد حتى تطلق سراح آخر اسير كويتي لديها.

عكاظ الأسبوعي

ندوة علمية لتقويم الضعف اللغوي (ص ٢٨)

الامير سلمان

خطة تشغيلية لتوفير اقصى راحة للحجيج (ص ٨)

العويران

ماجد

منتخبنا يواجه المكسيك وماجد يقود النصر

«الصفحات الرياضية»

الحجاج يختصر الميليشيات الكرواتية بالففلة (ص ١٤)

استلام محاصيل القمح للمرخص لهم (ص ١٥)

١٢ جمادى الأولى ١٤١٦

● بدر كريم ص ٥
● محمد عمر العاصودي ص ٢٨
● عبدالعزيز مشري ص ٢٢
● ميشال جوبير ص ١١
● وحيد حمزة هاشم ص ٩

الأسد: لا اتفاق على زيارة كريستوفر

اسرائيل تسلم سلفيت وتطلق عشرات السجناء

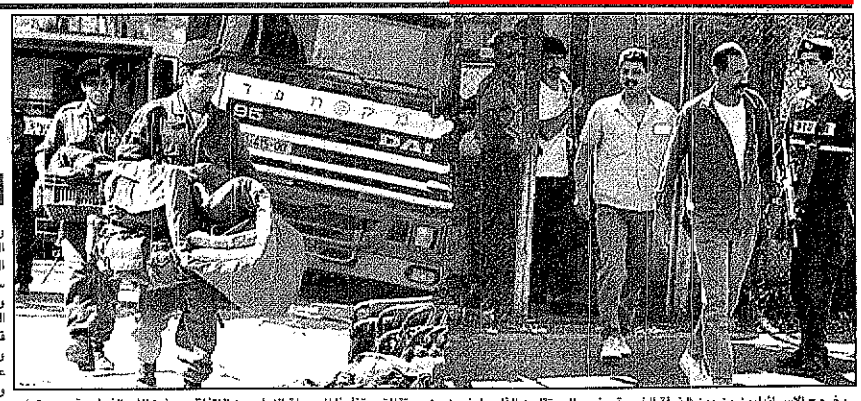

بخروج الاسرائيليين من مدن الضفة الغربية يخرج المعتقلون الفلسطينيون من معتقلاتهم تنفيذا للمرحلة الاولى من الاتفاق. (عكاظ ـ الفرنسية ـ رويتر)

منصور عطية ـ القاهرة ـ جودت منصاع ـ القدس المحتلة ـ الوكالات:

بدأت اسرائيل امس تطبيق اتفاق توسيع الحكم الذاتي الفلسطيني وفي هذا الاطار باشرت اعادة انتشار قواتها وافرجت عن مئات السجناء الفلسطينيين. فقد سلمت السلطات الاسرائيلية رسميا امس السلطة الوطنية الفلسطينية اول بلدة في الضفة وجرت عملية تسليم بلدة سلفيت قرب نابلس خلال احتفال بسيط ضم مسؤولين اسرائيليين وفلسطينيين وقال الكولونيل دافيد بارييل المدير المساعد للادارة العسكرية في الضفة «انها بداية اعادة الانتشار.. انها مرحلة اولى» فيما قال ممثل السلطة الفلسطينية احمد فارس انه يوم تاريخي لسلفيت وسكانها واعرب عن امله في ان تطبق الحكومة الاسرائيلية الاتفاق دون عوائق. في غضون ذلك اطلقت اسرائيل عشرات المعتقلين الفلسطينيين ولكن عملية الافراج تعثرت عندما رفض ٦٠٠ سجين مغادرة السجن تضامنا مع اربع سجينات ترفض اسرائيل اطلاقهن. وقد قام المعتقلون الذين افرج عنهم بتقبيل الارض لدى عودتهم الى ديارهم وسط دموع الفرح. وعلى خط السلام السوري الاسرائيلي اعلن الرئيس السوري حافظ الأسد انه لم يحدد أي موعد جديد لزيارة وزير الخارجية الأمريكي وارن كريستوفر للشرق الأوسط. واعتبر في مؤتمر صحافي عقده في ختام قمة مع الرئيس المصري حسني مبارك بدمشق ان اقتراب موعد الانتخابات في اسرائيل والولايات المتحدة لايشكل عنصرا ضاغطا على الموقف السوري. ونفى حصول اي تقدم على مسار المفاوضات مع اسرائيل. ومن جهته قلل الرئيس مبارك من اهمية الاتصالات بين اسرائيل وبعض الدول العربية مشيرا الى انه بدون تقدم في عملية السلام لن تكون هذه الاتصالات ذات تأثير على الموقف العربي. وعلى صعيد آخر قام مئات المبعدين الفلسطينيين العالقين على الحدود المصرية الليبية امس باغلاق الطريق بين مركزي السلوم المصري ومساعد الليبي للمرة الثالثة خلال هذا الاسبوع.

(تفاصيل ص ١٢)

وزير الداخلية اليمني لـ «عكاظ»:

قريبا سنوقع الاتفاقية الامنية بالمملكة

عبدالله العريقي ـ الرياض ـ صنعاء ـ هاتفيا:

اوضح معالي وزير الداخلية في الجمهورية اليمنية العقيد الركن حسين محمد عرب ان بلاده تلقت موافقة المملكة العربية السعودية على مشروع الاتفاقية الامنية التي سبق وان تقدمت به الجمهورية اليمنية. وقال معاليه في اتصال هاتفي مع «عكاظ» ظهر امس: انني اجريت اتصالا هاتفيا باخي صاحب السمو الملكي الامير نايف بن عبدالعزيز وابلغني موافقة المملكة على مشروع الاتفاقية الامنية كما انني تلقيت دعوة كريمة من سموه لزيارة بلدي الثاني المملكة للقاء سموه الكريم والتوقيع على الاتفاقية الامنية بين بلدينا قريبا ان شاء الله. واكد الى ان التوقيع يمثل الطريق الذي يؤدي الى تطوير وتعزيز العلاقات السعودية اليمنية التي تسير باطراد نحو تحقيق اهدافها المرسومة نحو المضي في تنفيذ اتفاقية الطائف.

بموقفها المثير للدهشة

ايران أفشلت اقتراحا للحفاظ على القدس

الكويتية ـ بوخارست:

أدى امتناع سبعة أصوات ايرانية عن التصويت الى جانب اقتراح مغربي يتعلق بمدينة القدس الى عدم الحصول على النصاب الكافي لوضعه ضمن الاقتراحات على قائمة البند الاضافي لجدول اعمال المؤتمر ٩٤ للاتحاد البرلماني الدولي المنعقد حاليا في بوخارست. ويدعو الاقتراح المغربي الذي تم تبنيه من قبل المجموعة العربية الى تاييد جميع قرارات مجلس الامن الدولي والجمعية العامة للامم المتحدة المتعلقة بوضع القدس كمدينة مقدسة. وعلى الرغم من حصول الاقتراح على تاييد ٥٢٥ صوتا ومعارضة ٢٧٢ صوتا الا انه لم ينجح بسبب الحاجة الى ثلاثة اصوات اضافية فقط لتحقيق النصاب المطلوب وهو ٥٢٨ صوتا. ووفقا للوائح الداخلية للمؤتمر يجب ان يشارك في عملية التصويت على اي اقتراح ما لايقل عن ثلثي الاعضاء الحاضرين في حين ان الاصوات الممتنعة لا تحتسب ضمن عملية تحقيق النصاب. وأثار توزيع الوفد الايراني اصواته البالغة ١٧ صوتا ما بين الموافقة والامتناع دهشة الحاضرين وبرر رئيس الشعبة البرلمانية الايرانية سعيد خراساني في تصريح لوكالة الانباء الكويتية «كونا» الليلة قبل الماضية موقفه بأن تصويت الوفد الايراني كان رمزيا حيث ان الامتناع بالكامل يعني رفض القرار في حين ان الموافقة بالكامل تعني الاعتراف ضمنيا باسرائيل لان قرارات مجلس الامن تعترف بها. وأضاف قائلا نحن لسنا ضد القرارات التي تدعو الى الحفاظ على القدس ولكننا ضد الاعتراف باسرائيل. ويمتلك كل وفد مشارك في المؤتمر عددا معينا من الاصوات تبدأ من عشرة أصوات وتصل الى ٢٣ صوتا كحد أقصى وذلك وفقا لعدد سكان الدولة التي ينتمي اليها.

شيراك بعد موافقته على لقاء زروال

الديمقراطية السبيل لحل المشاكل بالجزائر

عبدالقادر فارس ـ الجزائر ـ باريس :

اكد الرئيس الفرنسي جاك شيراك امس في مدريد انه وافق على مبدأ إجراء لقاء مع الرئيس الجزائري الأمين زروال في نيويورك على هامش الاحتفالات بالذكرى الخمسين لتأسيس الامم المتحدة في نهاية اكتوبر الجاري وقال شيراك خلال مؤتمر صحفي عقده في ختام القمة الفرنسية الاسبانية «الذي ما أقوله لزروال» مشددا على ان الحل الوحيد في الجزائر لابد ان يكون سياسيا ومرتكزا على الحوار. وقال انه سيحاول اقناعه بأن توسيع نطاق الديمقراطية هو السبيل الوحيد لحل المشاكل وانهاء الصراع الأهلي. وأوضح شيراك انه يعتبر الانتخابات الجزائرية خطوة اولى وان كانت غير كافية تجاه تحقيق السلام مشيرا الى ان المعونة الاقتصادية الفرنسية ستستمر بقدر استعادة الديمقراطية. ورحب أنور هدام المسؤول المنشد بالقاء بين الرئيسين شرط ان يكون لابلاغ زروال بوجوب التخلص من الاطراف الرافضة لاي حل سياسي في المؤسسة العسكرية. من جهة ثانية صرح المتحدث باسم وزارة الخارجية الفرنسية بانه قد اصبح من الممكن استئناف الرحلات البحرية بين فرنسا والجزائر بعد توقفها منذ مطلع العام الجاري بسبب خطف طائرة الركاب الفرنسية. وعلى الصعيد الامني افاد بيان لاجهزة الامن الجزائرية ان مسلحا هاجم امس الاول احد الاشخاص بحي بوزريعة في العاصمة الجزائر عندما كان برفقة ولديه مما ادى الى مصرع الرجل وهو ضباط متقاعد ويدعى عمر حمادي بالاضافة الى قتل ابنه ٢٤ سنة واصابة الاخر بجروح متوسطة. وايضا ذكرت الصحف الجزائرية امس ان عبدالقادر بولعرين الناشط في الحركة الثقافية البربرية والامام محمد بدوي اغتيلا بالرصاص. واوضحت ان بولعرين ٣١ سنة وهو استاذ في التعليم التقني قتل بثلاث رصاصات في رأسه فيما كان عائدا الى منزله اما الامام بدوي ٦٣ فقد قتل صباح الاثنين بعدة رصاصات فيما كان خارجا من منزله في باب جديد بحي القصبة.

عطر آيسبرج توايس للرجل
ICEBERG
TWICE

POUR HOMME
GAZZAZ قزاز
مكة المكرمة ـ المعيصم للدورة ـ جدة ـ الرياض ـ الخبر ـ الدمام ـ العلاقات
وبيع بمكاتبة محلات العطور والصيدليات

اليوم
المزاد العلني
على بيع ٢٥٢ معرضاً
اعتباراً من يوم الأربعاء ١٧ جمادى الأولى ١٤١٦
الموافق ١١ أكتوبر ١٩٩٥
في تمام الساعة الخامسة عصراً بالموقع
فرصة للإستثمار .. فرصة للإدخار .. فرصة للتشغيل .. فرصة للتأجير .. فرصة للتقبيل
المميزات كثيرة منها
* الأسطح ملك مشاع لجميع الملاك .
* دخلاً إضافياً يعود للملاك من إستغلال وتشغيل المرافق كل حسب حصته
مثل : - إقامة بسطات وتأجيرها .
- تشغيل أو تأجير الكازينو .
- وضع لوحات إعلانية بطول الواجهة الأمامية (٢١٠م) والأسطح .
- إقامة ملاهي أطفال وتشغيلها أو تأجيرها .
- إلى آخر ما تفكر فيه إدارة السوق .
* حصة تملك مشاعة لكل مالك بعدد أسهمه في إجمالي مساحة الأرض .
* حرية البيع والتأجير والتقبيل والتشغيل .
* سوق ذهب مصفح ومجهز بالديكورات .
زوروا الموقع وإطلعوا على العقد الذي يوضح لكم شروط البيع ، التمليك ، التشغيل والإدارة .
وعلى السادة المتزايدين إحضار ٥٠ ٪ من القيمة والباقي عند الإفراغ والدلالة على المشتري بواقع ٢,٥ ٪ .
الموقع أسواق المسعود ـ شارع صاري ـ شرق ميدان المدينة ـ جدة
تلفون : ٦٦٢٢٨٠٠ / ٦٦٢٢٣٣٩ / ٦٦٢٢٧٠٦ / ٦٦٢٢٥٩٥ فاكس : ٦٨٣٣٤٠٤