أين تأكل هذا المساء
تروبيكانا TROPICANA
أفخم مطعم - أشهى مأكولات جنوب شرق آسيا بجودة
أندونيسية - ماليزية - تايلاندية - صينية
دوام العمل من ١٢,٣٠ - ٣,٣٠ غداء ومن ٧ - ١٢,٣٠م عشاء
٦٦٠٣٩١٢

بسم الله الرحمن الرحيم
عكاظ الأسبوعية
● السنة الرابعة والثلاثون ○ العدد ٩٥٥١ الاثنين ٢٤ ربيع الاول ١٤١٣هـ (٢٩ العذراء ١٣٧٠هـ ش) الموافق ٢١ سبتمبر ١٩٩٢م ●
OKAZ, JEDDAH, RABI UL-AWWAL 24, 1413 (Viergu 29, 1370) MONDAY SEPTEMBER 21, 1992, NO. 9551-34 YEARS

صالة ألعاب مغلقة مكيفة
بمركز جدة للتسويق (الغاليرية)
أمان لأولادكم * جلسات عائلية
إستعداد تام لإقامة حفلات المناسبات للأطفال
الوحيدة في جدة : شارع التحلية (الغاليرية)
تليفون : ٦٦٠٢٨٨٢ / ٦٧٥٨٨٤

الامراء عبدالله وسلطان ونايف يحضرون اجتماع الأمس :
الأحد اختيار اللجان المتخصصة لوضع اللوائح وتنفيذ نظامي الشورى والمناطق

○ مجلسا الشورى والمناطق اكبر مشاركة من المواطنين
○ مجالس المناطق تتكامل مع عمل مجلس الشورى
○ اختيار مجالس المناطق يتم من الكفاءات الموجودة بتلك المناطق

واس ـ جدة :

رأس خادم الحرمين الشريفين الملك فهد بن عبدالعزيز بعد ظهر امس الاحد الموافق الثالث والعشرين من شهر ربيع الاول لعام ١٤١٣ هـ اجتماعا حضره كل من صاحب السمو الملكي الامير عبدالله بن عبدالعزيز ولي العهد ونائب رئيس مجلس الوزراء ورئيس الحرس الوطني وصاحب السمو الملكي الامير سلطان بن عبدالعزيز النائب الثاني لرئيس مجلس الوزراء ووزير الدفاع والطيران والمفتش العام وصاحب السمو الملكي الامير نايف بن عبدالعزيز وزير الداخلية ورئيس اللجنة التي قامت بدراسة واعداد النظام الاساسي للحكم ونظامي مجلس الشورى والمناطق كما حضر هذا الاجتماع جميع اعضاء اللجنة .

وقد تحدث الملك المفدى حفظه الله في مستهل الاجتماع عما تنعم به هذه البلاد من امن وطمأنينة ورخاء بفضل من الله سبحانه وتعالى ثم بفضل محافظتها على عقيدتها الاسلامية وسيرها في كل امورها على هدى من كتاب الله وسنة رسوله صلى الله عليه وسلم .

ثم نوه ايده الله باهمية هذه الانظمة التي تنبثق من العقيدة الاسلامية السمحة التي تحرص الدولة دائما على الالتزام بها في جميع انظمتها وشئونها .

وأبدى وفقه الله في هذا الشأن تأكيدا للمواطنين توجيهاته السامية فيما يتعلق بنظامي مجلس الشورى والمناطق وضرورة وضعهما موضع التنفيذ في اسرع وقت ممكن وذلك بان تقوم اللجنة بدراسة واعداد جميع اللوائح والتنظيمات والاجراءات المالية والادارية وكذلك تعديل الانظمة القائمة بما يتفق مع النظام الاساسي للحكم ونظامي مجلس الشورى والمناطق .

كما وجه حفظه الله بان تجتمع هذه اللجنة يوم الاحد القادم ١٤١٣/٤/١ هـ لاختيار اللجان المتخصصة لوضع اللوائح والتنظيمات اللازمة لتنفيذ نظام مجلس الشورى وكذلك نظام المناطق الذي سيتم بموجبه اختيار مجالس المناطق التي ستضم اعدادا مختارة من الكفاءات من اهالي تلك المناطق الذين سوف يتكاتف اليوم في واشنطن الجولة السادسة لمفاوضات السلام العربية الاسرائيلية في أسبوعها الرابع والاخير بينما توقع راديو اسرئيل أن تعقد الجولة القادمة في العاصمة الامريكية أو في العاصمة الايطالية روما .

وقد غادر تونس عائدا الى واشنطن أمس الدكتور صائب عريقات وغسان الخطيب عضوا الوفد الفلسطيني المشارك في مفاوضات السلام بعد تشاورهما مع القيادة الفلسطينية حول آخر التطورات المتعلقة بمفاوضات واشنطن .

وردا على سؤال وجهته وكالة فرانس بريس حول الموقف الذي تم تبنيه خلال لقاء تونس قال رئيس الدائرة الاعلامية في منظمة التحرير الفلسطينية ياسر عبدربه أن أساس هذا الموقف يبقى تطبيق « قرارات الشرعية الدولية » .

وأكد عبدربه أن هذا الموقف سيبقى مرتكزاً الى مشروع النقاط العشر الفلسطيني .

« تابع (ص ٦)

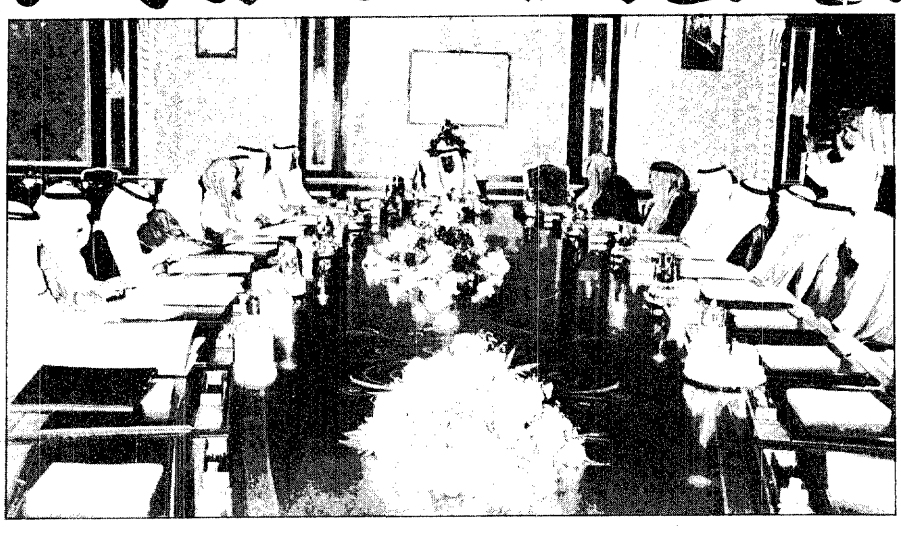
خادم الحرمين الشريفين .. يوجه بالتنفيذ العاجل للنظامين

خادم الحرمين الشريفين يستقبل وزير الدفاع البريطاني

خادم الحرمين الشريفين وسمو ولي العهد يستقبلان ريفكند وسمو الأمير سلطان يجتمع به :

وزير الدفاع البريطاني يثني على الكفاءات السعودية

واس (جدة) :

استقبل خادم الحرمين الشريفين الملك فهد بن عبدالعزيز ال سعود حفظه الله في مكتبه بالديوان الملكي بقصر السلام امس معالي وزير الدفاع البريطاني السيد بالكولم ريفكند .

وحضر المقابلة سفير بريطانيا لدى المملكة السيد آلن مونرو .

واستقبل صاحب السمو الملكي الامير عبدالله بن عبدالعزيز ولي العهد ونائب رئيس مجلس الوزراء ورئيس الحرس الوطني بمكتب سموه في الديوان الملكي بقصر السلام بعد ظهر أمس معالي وزير الدفاع في المملكة المتحدة مالكولم ريفكند والوفد المرافق له .

واجتمع صاحب السمو الملكي الامير سلطان بن عبدالعزيز النائب الثاني لرئيس مجلس الوزراء ووزير الدفاع والطيران والمفتش العام أمس بمكتب سموه بجدة مع معالي وزير الدفاع في المملكة المتحدة والوفد المرافق له ..

وتم خلال الاجتماع مناقشة عدد من الموضوعات ذات الاهتمام المشترك . وفي نهاية الاجتماع تبودلت الهدايا التذكارية بهذه المناسبة .

من جهة ثانية عبر وزير الدفاع في المملكة المتحدة عن اعجابه بما شاهده من التجهيزات الحديثة والاليات والمعدات المتطورة خلال زيارته والوفد المرافق له صباح أمس لمعهد قوات الدفاع الجوي بجدة .

وأثنى الوزير البريطاني في كلمة سجلها في سجل الزيارات على الكفاءات السعودية العاملة والأساليب والنظم الحديثة المتبعة بالمعهد .

مزيد من التفاصيل (ص ٤)

سمون : دور رائد للمملكة في دعم قضية البوسنة

واس ـ لندن :

نوه مستشار رئيس جمهورية البوسنة والهرسك للشئون الدولية السيد خير الدين سمون بالدور الرائد الذي تقوم به حكومة خادم الحرمين الشريفين الملك فهد بن عبدالعزيز في دعم قضية البوسنة والهرسك وشعبها .

واشاد سمون بالدعم السياسي الذي تقدمه المملكة للبوسنة في المحافل الدولية واعرب عن امله في ان تواصل المملكة جهودها عالميا لوقف مخططات الصرب الرامية لتقسيم البوسنة والهرسك .

« تفاصيل ص ٥ »

ابن جبير في حديث للتليفزيون السعودي :
اختصاصات مجلس الشورى هامة وكبيرة

عكاظ (استماع) :

اكد معالي الشيخ محمد بن ابراهيم بن جبير رئيس مجلس الشورى أن الاختصاصات المنوطة بالمجلس هامة وكبيرة وعبر عن ثقته بان المجلس سيقوم بعمله ان شاء الله خير قيام بفضل دعم خادم الحرمين الشريفين وتوجيهه لهذا المجلس الى ان يصل الى الغاية التي يرجوها منه وهي خدمة المواطنين .

واشار معاليه في حديث اذاعه التليفزيون السعودي مساء امس الى ان هذا المجلس والشورى عموما في المملكة لم تنشأ من فراغ .. فالشورى موجودة سواء كانت في شكل المجلس الذي انشىء في عهد جلالة الملك عبدالعزيز رحمه الله او في كل وزارة من وزارات الدولة حيث يوجد مستشارون .. كما ان خادم الحرمين الشريفين قد عين في ديوان رئاسة مجلس الوزراء وفي الديوان الملكي وفي كل المصالح والموسسات الحكومية جهات استشارية تبدي الرأي وتسدي النصيحة للمسئولين في تلك الوزارات والموسسات .

واشار معاليه الى ان النظام الاساسي للحكم ونظام مجلس الشورى ونظام المناطق تحتوي على كثير من الاحكام والمواد التي تستهدف صالح الوطن والمواطنين .

« تفاصيل ص ٦ »

عمرو موسى : لأمريكا دور هام :
« الثنائية » تستأنف اليوم .. وعريقات والخطيب غادرا تونس الى واشنطن

وكالات الانباء (عواصم) :

تستأنف اليوم في واشنطن الجولة السادسة لمفاوضات السلام العربية الاسرائيلية في أسبوعها الرابع والاخير بينما توقع راديو اسرئيل أن تعقد الجولة القادمة في العاصمة الامريكية أو في العاصمة الايطالية روما .

اشتعال النيران بناقلة نفط

اعلن مسئولون بحريون في سنغافورة أن فرق الانقاذ تمكنت من انتشال ٢٩ شخصا نجوا من حادث اصطدام بين ناقلة نفط وسفينة حاويات أسفر عن اشتعال النيران فيهما في مضيق ملقا أمس

الامير نايف يستقبل وزير الدفاع البريطاني

واس ـ جدة :

استقبل صاحب السمو الملكي الامير نايف بن عبدالعزيز وزير الداخلية بمكتب سموه بجدة مساء امس معالي وزير الدفاع البريطاني السيد مالكوم ريفكيند والوفد المرافق لمعاليه .

وقد تبادل سموه مع الضيف الاحاديث الودية حول العلاقات بين البلدين الصديقين .

وحضر المقابلة السفير البريطاني لدى المملكة .

زايد في القاهرة اليوم .. والامارات تؤكد :
لاصحة لحديث منسوب لحمدان حول "أبوموسى"

اشرف مخيمر (القاهرة) ـ وكالات :

يبدأ سمو الشيخ زايد بن سلطان ال نهيان رئيس دولة الامارات العربية المتحدة زيارته لمصر اليوم بدعوة من الرئيس المصري حسني مبارك . وتتناول مباحثات الزعيمين عددا من القضايا الدولية والاقليمية الراهنة .

وفي مقدمة هذه القضايا قضية الشرق الأوسط في ضوء مفاوضات السلام الجارية حاليا في واشنطن والجهود المبذولة لدفع عملية السلام بهدف تحقيق الأمن والاستقرار في المنطقة .

كما تتناول المباحثات تطورات الموقف في الخليج وعلى رأسها مشكلة احتلال ايران لجزر دولة الامارات الثلاث ابوموسى وطنب الكبرى وطنب الصغرى .

وكان وزير الخارجية المصري عمرو موسى قد صرح للصحفيين بأن الشيخ زايد والرئيس مبارك سيجريان مناقشات بشأن الوضع في الخليج « في ضوء المشاكل القائمة الآن هناك بعد احداث جزيرة أبوموسى » .

من جهة ثانية نفت دولة الامارات العربية المتحدة أن يكون وزير خارجيتها الشيخ حمدان بن زايد ال نهيان قد أجرى حديثاً مع صحيفة الانباء الكويتية اليومية حول مسألة أبو موسى .

ونقلت وكالة أنباء الامارات عن متحدث باسم وزارة الخارجية تأكيده على أن الحديث لاأساس له من الصحة اطلاقاً وأن الشيخ حمدان « لم يدل بأي تصريح أو حديث للصحيفة المذكورة كما أنه لم يقابل أي مندوب عنها » .

ونشرت صحيفة الأنباء أمس حديثاً منسوباً للشيخ حمدان شكك فيه برغبة ايران في التوصل الى حل من خلال التفاوض حول مسألة أبو موسى .

انفجار قنبلة امام منزل العرشي

عبدالكريم العرشي

أ . ف . ب ـ صنعاء :

انفجرت مساء امس في صنعاء قنبلة امام منزل اقامة عبدالكريم العرشي عضو المجلس الرئاسي المؤقت .

ولم يعرف ما اذا كان الانفجار الذي وقع عند الساعة السابعة والنصف مساء بتوقيت صنعاء « الخامسة والنصف بتوقيت غرينتش » قد أدى الى سقوط ضحايا .

ويأتي هذا الانفجار بعد اقل من ٤٨ ساعة من الانفجارات التي وقعت في صنعاء قرب مقر المؤتمر الشعبي العام الذي يرأسه الرئيس علي عبدالله صالح وبالقرب من منزلي شقيقه وصهره .

ترحيب اوروبي واسع بالنتيجة :
الفرنسيون قالوا « نعم » لماستريخت

وكالات الانباء ـ باريس :

وافق الناخبون الفرنسيون امس على اتفاقية ماستريخت للوحدة الاوروبية بأغلبية ضئيلة .. وقد احدثت هذه النتيجة ردود فعل عالمية واسعة وحظيت بترحيب أوروبي شامل .

فبعد عدة ساعات من اغلاق صناديق الاقتراع في الاستفتاء الفرنسي أمس أعلن وزير الداخلية الفرنسي أن الشعب وافق بأغلبية ضئيلة على اتفاقية ماستريخت .

وكانت تقديرات شبكات التليفزيون الفرنسية قد اشارت الى ان نسبة الذين قالوا « نعم » تتراوح ما بين ٥١ ـ ٥١,٥ ٪ وان نسبة الذين شاركوا في الاقتراع كانت عالية جدا وتجاوزت ٧٠ ٪ من عدد المسجلين في قوائم التصويت .

وقد رحب قادة اوروبا والمسؤولين في المجموعة الاوروبية امس بنتائج الاستفتاء الفرنسي وأشار المراقبون الى ان هذا التصويت الذي انقذ مسيرة الوحدة الاوروبية سوف تعقبه مرحلة من الدراسات والمناقشات الاوروبية بشأن ترتيب الشئون الاوروبية في اطار الاتفاقية في المستقبل .

على الصعيد الفرنسي استبعد العديد من السياسيين الفرنسيين اعتبار هذا التصويت انتصارا للرئيس فرانسوا ميتران بينما بدأ بعض هؤلاء في الاستعدادات للانتخابات الفرنسية منذ الان .

« تفاصيل ص ٩ »

رأي عكاظ الأسبوعية
منارة الاشعاع الحضاري والانساني

ونحن على أبواب الاحتفال بمناسبة اليوم الوطني للمملكة وذكرى التوحيد المجيدة ، فإننا في هذه البلاد يحق لنا أن نسعد وأن نفخر وأن نعتز بما تحقق لبلادنا ومازال يتحقق كل يوم على أرضها من منجزات ومعالم حضارية تشهد على حجم التقدم والتطور الذي أثمرته النهضة السعودية الحديثة .

وإذا كان مصدر الفخر الحقيقي لنا ومصدر إعجاب العالم بحضارتنا هو حجم المنجزات التي تحققت بأيدي وسواعد أبناء هذا الوطن وبحكمة قيادته وصلابة ارادته والتمسك بعقيدته .. فإن الفخر الحقيقي لنا هو بانسان هذا الوطن الذي اجتاز كل العقبات والصعاب .. والذي جاب كل الافاق مسلحاً بالايمان ومؤهلا بالعلم والتكنولوجيا الحديثة في كل المجالات .

والى جانب كل ذلك .. وبالاضافة اليه .. فإن مانسعد له ومايدخل الرضا في نفوسنا ، هو دور المملكة العربي والاسلامي والعالمي الرائد في كل مامن شأنه نصرة القضايا العربية والاسلامية ومساعدة كل الشعوب التي تحتاج الى مساعدة من أجل الانسانية وبدافع من القيم والاخلاق التي أسست هذه البلاد عليها والتزاماً بالدور الكبير والمسئولية الضخمة التي ارتضتها هذه البلاد على نفسها .

هذا الدور المتواصل يمتد بطول التاريخ السعودي منذ مواقف القائد المؤسس الملك عبدالعزيز بن عبدالرحمن آل سعود طيب الله ثراه .. الى العهد الزاهر عهد خادم الحرمين الشريفين الملك فهد بن عبدالعزيز حفظه الله .. والذي اكتسب الدور العربي ـ الاسلامي ـ الانساني في عهده آفاقاً واسعة ومكانة رفيعة في اهتمامات المملكة .

كما يمتد هذا الدور بعمق الأصالة السعودية التي تضرب في أعماق قلوب أبناء هذا الوطن الذين استطاعوا أن يشيدوا هذه الدولة العصرية الحديثة على أسس قوية أثمرت نجاحات فاض خيرها على كل العرب والمسلمين وامتدت الى أبعد الآفاق تحمل الخير والسلام وتنشر قيم الحق والعدل و الاستقرار الى كل الدنيا ..
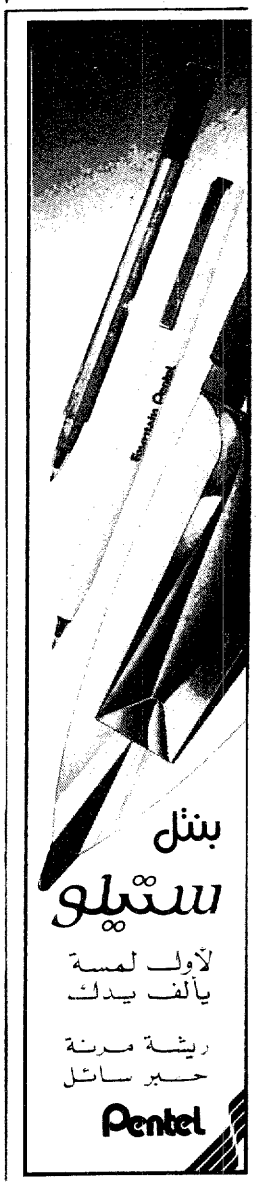
هل تحب
لأولادك أن يحصدوا
ما زرعته..؟