عكاظ OKAZ
أسسها أحمد عبدالغفور عطار عام ١٣٧٩هـ
المدير العام: إياد أمين مدني
رئيس التحرير: هاشم عبده هاشم
نائب المدير العام: محمد الحسون
مدير والتحرير: علي محمد مدهش، ايمن محمد حبيب، قينان عبدالله الغامدي
المراسلات والهواتف:
○ الرسائل الموجهة للجريدة ترسل باسم رئيس التحرير ص.ب ٩٢١٨ - جدة - الرمز البريدي ٢١٤١٣
○ الرسائل الموجهة لادارة المؤسسة ترسل على ص.ب ١٥٠٨ - جدة - الرمز البريدي ٢١٤٤١
○ الرسائل الموجهة لادارة التوزيع ترسل الى ص.ب ٥٠٣٤ - جدة - الرمز البريدي ٢١٤٢٢
○ برقيا عكساظ - جدة
○ تلكس عكساظ - ٦٠١٣٦٠
المنزال العام ٦٧٠٢٦٣٠
تحرير - ادارة - توزيع - اعلانات
○ ادارة الانتاج ٦٧٢٤٠٢١
○ الاقسام المحصنة ٦٧٢٤٦٤٤
○ الادارة الدولية ٦٧٢٣٠٤٧
○ الاتصالات الخارجية ٦٧٢٨١١٧
○ رقم الفاكسيمل ٦٧٢٨١٥٠
عضو في الهيئة الدولية للبحث من الانتشار ١٨٢

# خادم الحرمين الشريفين وسمو ولي العهد يدعمان مدارس التحفيظ والجمعيات الخيرية بالباحة

**عليان البيحاني (الباحة):**

قدم خادم الحرمين الشريفين وسمو ولي عهده الامين - ايدهما الله - دعما سخيا لست مدارس لتحفيظ القرآن الكريم بمنطقة الباحة.

وقد اعرب المسئولون عن هذه المدارس عن بالغ امتنانهم وتقديرهم لخادم الحرمين الشريفين وسمو ولي عهده الامين على هذا التبرع مؤكدين ان هذا الدعم سيساعد مدارس تحفيظ القرآن الكريم على اداء رسالتها في نشر تعليم كتاب الله.

كما تلقت الجمعيات الخيرية بمنطقة الباحة مؤخرا تبرعات سخية من خادم الحرمين الشريفين وسمو ولي عهده الامين في اطار دعم هذه الجمعيات لمساعدة المحتاجين.

وقد اعرب المسئولون عن الجمعية عن بالغ شكرهم وتقديرهم لخادم الحرمين الشريفين وسمو ولي عهده الامين.

## خادم الحرمين الشريفين في مقدمة المتبرعين:
# دفعات جديدة من التبرعات لـ "خيرية" المدينة المنورة وجيزان

**سعيد باحكم (المدينة المنورة):**

تلقت جمعية البر بالمدينة المنورة تبرعا كريما من خادم الحرمين الشريفين قدره ١٠٠ الف ريال كما تلقت دفعة جديدة من التبرعات من اهل الخير.

واوضح امين عام جمعية البر بالمدينة المنورة فضيلة الشيخ محمد حميده ان هذه الدفعة هي الدفعة الخامسة من مجموعة تبرعات شهر رمضان وذلك خلال الفترة من ١٨ / ٩ حتى ٢٣ / ٩ وجاءت كما يلي:

معالي الدكتور عبد الهادي حسن طاهر ٧٠٠٠٠ - سعادة الفاضل حسين بكري قزاز ٥٠٠٠ - السادة مؤسسة بافرط للتجارة والصناعة ٢٠٠٠٠ - فاعل خير ٥٠٠٠٠ - فاعل خير ٣٠٠٠ فاعل خير ٤٠٠٠٠ - سعادة الدكتور حامد مطيقاني ٧٠٠٠٠ - السادة مؤسسة عبد الله محمد السعيدان ١٠٠٠٠ - سعادة الفاضل عبد القادر عطاالله ٥٠٠٠ - فاعل خير ١٠٠٠٠٠ - سعادة الفاضل احمد مدمة كمكي ٣٠٠٠٠ - سعادة الفاضل شلهوب بن صالح الشلهوب ٣٠٠٠ - معالي الدكتور سليمان السليم ١٠٠٠ - سعادة الفاضل عبد المجيد صقر زاهد ١٠٠٠٠ - السادة شركة حمد العبدالله الهيسي واولاده ٥٠٠٠ - سعادة الفاضل عبد الله محمد بازيد ١٠٠٠٠ - سعادة الفاضل احمد صالح صنعان ١٠٠٠ - سعادة الفاضل عبد الله سعيد بقشان واخوانه ٥٠٠٠٠ - السادة غرم وعامر عبد الله المريسل ٢٠٠٠ - سعادة الفاضل محمد العوضي ١٥٠٠٠ - سعادة الفاضل اسعد عبد الحي ابوخضر ٣٠٠٠ - سعادة الاستاذ حسن صالح اشعري بواسطة الاستاذ عبد العزيز سنب ٥٠٠٠٠ - فاعل خير ٢٠٠٠ - سعادة الفاضل حامد عبد الحي ابوخضير ٥٠٠٠ - سعادة الفاضل ابراهيم احمد غلام ٢٠٠٠ - معالي الشيخ سعد الناصر السديري ٥٠٠٠ - سعادة الفاضل سحيم حسن الشهري ١٠٠٠ - السادة شركة جميل عبد العزيز مرزا وشركاه ٢٠٠٠ - معالي الشيخ عبد الرحمن ال الشيخ ٣٠٠٠٠ - فاعل خير ٥٠٠٠ - فاعل خير ١٥٠٠٠ - سعادة المدير الاقليمي لبنك الرياض بالمنطقة الغربية ٥٠٠٠٠ - سعادة الفاضل توفيق بن حسن جوهرجي ٢٠٠٠ - فاعل خير ٢٥٠٠٠٠ - الدكتور عادل احمد بشناق ١٠٠٠٠ - السيدة الفاضلة خديجة اديب الاعمى ٣٠٠٠ - السيدة الفاضلة فايزة ابراهيم رضوان ٢٠٠٠ - معالي الشيخ عبد العزيز عبد الرحمن الحصين ٥٠٠٠ - سعادة الدكتور مهندس محمد حامد المطيقاني ٢٠٠٠٠ - سعادة الفاضل عدنان ابراهيم شبرة ١٠٠٠٠ - سعادة الفاضل هاشم عبد القادر عطاالله ٤٠٠٠ - السادة شركة الجيرالتجارية ٥٠٠٠ - سعادة الفاضل سالم عبد الكريم العكيري للزراعة والتجارة ٢٠٠٠ - السادة مؤسسة باغانم ابناء المرحوم محمد عمر جمجوم ١٠٠٠ - سعادة الشيخ سعيد محمد المداح بواسطة سعادة الفاضل محسن ميسري باجري ١٠٠٠٠ - سعادة الفاضل محسن ميسري باجري واخوانه ٢٠٠٠٠ - سعادة الفاضل عبد الله علي احمد ٢٠٠٠٠ - السادة شركة الرديني والسهلي ١٥٠٠٠ - السادة ورثة المرحوم عبد الرحمان ترجمان بواسطة الشيخ محمد حميدة ١٠٠٠٠ - فاعل خير بواسطة غازي عباد ٧٠٠ - السيدة بهيجة عبد الاله توفيق مناولة الاستاذ عباد عبد الجواد ١٠٠٠ - السيدة ايمان عبد العزيز التركي مناولة الاستاذ عباس عبد الجواد ٥٠٠ - سعادة الفاضل السيد هاشم محمد الصائغ ١٥٠٠٠ - سعادة الفاضل احمد مصطفى عبد العال ٢٠٠٠٠ - السيدة منى عبيد الرحمن ترجمان مناولة الشيخ محمد حميده ٥٠٠٠ - سعادة الفاضل عبد الحفيظ بحلاق مناولة الاستاذ حسن زاهد - فاعل خير ٥٠٠٠ - فاعل خير بواسطة الاخ محمد سلطان ١٠٠٠ - فاعل خير ٣٠٠٠ فاعل خير بواسطة الشيخ محمد حميدة ٥٠٠٠ - السادة مؤسسة الشيخ اسماعيل هارون دهلوي فرع المدينة ١٠٠٠٠ - السيدة ليلى عبد الرحمن السالم ٥٠٠ - فاعل خير ٥٠٠ - سعادة الفاضل ابو القاسم محمد طاهر ٥٠٠٠ - سعادة المهندس مختار محمد بلول بواسطة الشيخ محمد حميدة ١٠٠٠٠ - سعادة الشيخ محمد حميدة ١٥٠٠

كما قدم خادم الحرمين الشريفين تبرعا سخيا للجمعية الخيرية بمنطقة جيزان بلغ ٥٠ الف ريال كما تلقت الجمعية الدفعة الثانية من التبرعات والزكوات.

واوضح ذلك مدير الجمعية الاستاذ عمر طاهر زيلع مهيبا باهل الخير المبادرة بدعم الجمعية وفيما يلي اسماء المتبرعين:

٥٠٠٠٠ خادم الحرمين الشريفين الملك المفدى - ١٠٠٠٠٠ صاحب السمو الملكي الامير الوليد بن طلال - ١٠٠٠٠ دكتور حمزه بهي الدين - ١٠,٠٠٠ الشيخ محمد النويصر - ٣٠٠٠ هادي حسن شرفي - ٢٠٠٠ ابراهيم محمد بديوي ٥٠٠٠ علي باهادي - ١٠٠٠ همام يحيى - ٦٠ د. زيد رشدي - ٥٠ عبد الوهاب خضر - ٦٠ ابراهيم عبد الحليم - من شطري ابراهيم محمد - ٢٥٠٠٠ الشيخ محمد وعبد الله ابراهيم السبيعي - ٥٠٠٠ عبد اللطيف الجبر - ٥٠٠ مؤسسة عبد الرحمن العمران.

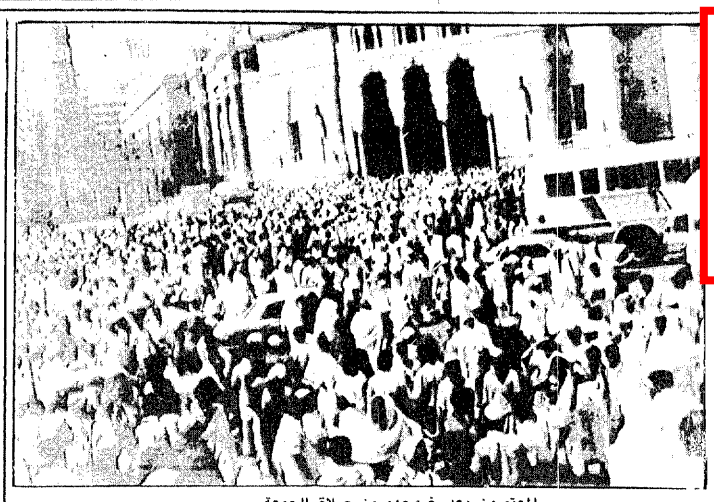

المعتمرون بعد خروجهم من صلاة الجمعة — تصوير محمد الشرعبي

# الأميران ماجد وسعود بن عبد المحسن يتابعان حركة دخول السيارات والسير بمكة المكرمة أمس وأمس الأول

## أكثر من نصف مليون مسلم يؤدون صلاة الجمعة بالمسجد الحرام

## انسياب الحركة المرورية .. وتوفير كافة الخدمات

**محمد دوش (مكة المكرمة):**

تابع صاحب السمو الملكي الامير ماجد بن عبدالعزيز امير منطقة مكة المكرمة وسمو نائبه الامير سعود بن عبدالمحسن بن امس وامس الاول حركة دخول السيارات الى مكة المكرمة وحركة السير داخل العاصمة المقدسة والخدمات التي تقدمها الجهات ذات العلاقة للوافدين من الزوار والمعتمرين لمتابعة توفير كافة سبل الراحة والاطمئنان لهم. هذا وقد ادى اكثر من نصف مليون مسلم يوم امس صلاة الجمعة بالمسجد الحرام وهي الجمعة الاخيرة في هذا الشهر الكريم.

علمت عكاظ ان نحو مليوني مسلم دخلوا الى مكة المكرمة خلال يوم امس الجمعة وامس الاول الخميس حيث اكتظ بهم المسجد الحرام.

هذا وقد وجه سمو الامير ماجد بن عبدالعزيز وسمو نائبه بتقديم كافة الخدمات والتسهيلات لزوار بيت الله الحرام من الزوار والمعتمرين واكد المسئولون «لعكاظ» ان كافة التوجيهات تقضي ببذل قصارى الجهد في سبيل راحة واطمئنان الوافدين للبيت العتيق وحتى يتمكنوا من اداء مناسك العمرة والشعائر الاخرى بكل يسر وسهولة.

فقد اوضح مدير ادارة مرور العاصمة المقدسة العقيد يحيى سرور الزايدي ان عدد السيارات التي دخلت للعاصمة المقدسة منذ صباح يوم امس الجمعة وحتى فجر يوم السبت تقدر باكثر من ٨٠,٠٠٠ سيارة فيما كان دخول المعتمرين والمصلين للمسجد الحرام سهلا وميسورا دون اية عرقلة تذكر في حركة السير خاصة في المنطقة المحيطة بالحرم المكي الشريف حيث تمكن المصلون من اداء صلاة الجمعة بكل طمأنينة وقال ان المتابعة المستمرة من صاحب السمو الملكي الامير ماجد بن عبدالعزيز امير منطقة مكة المكرمة وسمو نائبه كان لها الاثر الكبير في نجاح خطة السير المرورية في الدخول الى مكة المكرمة ومن ثم للحرم المكي الشريف والخطة تسير كما هو معد لها.

كما قامت الشركة السعودية للنقل الجماعي بزيادة عدد الحافلات الكبيرة والصغيرة نظرا للزيادة المستمرة في عدد القادمين لاداء مناسك العمرة وذلك لنقلهم من المواقف المخصصة بمداخل العاصمة المقدسة لوقوف سياراتهم الى الحرم المكي الشريف والعودة مرة اخرى لتلك المواقف.

## الرئيس التنزاني السابق يشيد بجهود خادم الحرمين لاحلال السلام في العالم

**احمد عامر سعد (مكة المكرمة):**

نوه فخامة الرئيس التنزاني السابق الشيخ عيود جامبو بالجهود الكبيرة التي تبذلها حكومة خادم الحرمين الشريفين الملك فهد بن عبدالعزيز وسمو ولي عهده الامين في استتباب الامن واحلال السلام في كل مكان.

وقال في تصريح لـ «عكاظ» ان موقف خادم الحرمين الشريفين من اعادة الحق الى اهله وتحرير دولة الكويت الشقيقة سيسطر بمداد من نور مشيرا الى ان الحكومة التنزانية والشعب التنزاني يباركون كل ما يتخذه خادم الحرمين من خطوات تجاه قضايا المسلمين.

واشاد فخامته بالنهضة الكبيرة التي تشهدها المملكة في مختلف المجالات.

## اجتماع لجنة اصدقاء المرضى بتبـــوك

**عطا الله المرواني (تبوك):**

عقدت لجنة اصدقاء المرضى مؤخرا اجتماعا بمستشفى الملك خالد برئاسة مدير عام الشئون الصحية بالمنطقة الاستاذ حسن بن محمد الفاخري وبحضور كافة الاعضاء.

## أكثر من ٦٧٢ الف ريال قدمتها خيرية الشرقية لجماعات تحفيظ القرآن وبناء المساجد

**حسين السعيد «الدمام»:**

صرفت جمعية البر الخيرية بالمنطقة الشرقية ٦٧٢,٦٣٩ ريالا هذا العام على برامجها الدينية بإعانة جماعات تحفيظ القرآن الكريم وتشجيع الطلاب على حفظه والمساهمة في بناء المساجد وصيانتها.

ذكر ذلك لـ «عكاظ» بمستور بن علي الامين العام لجمعية البر الخيرية وعضو مجلس ادارتها واشار الى ان الجمعية قد ساهمت في بناء جامع في هجرة الشيط الذي انتهى العمل به هذا العام كما ساهمت في بناء سكن للامام والمؤذن، وايضا قامت الجمعية بتكييف احد المساجد بالدمام حيث امنت اربعة مكيفات بناء على طلب من جماعة المصلين وتكلف ذلك ٥٦٠٠ ريال.

واضاف امين عام الجمعية انه استمرارا لدعم جماعات تحفيظ القرآن الكريم وتشجيع حفظته لانه حبل الله المتين الذي يهدي للتي هي اقوم دعمت الجمعية جماعة تحفيظ القرآن الكريم بالمنطقة وبعض الجماعات الاخرى خارج المنطقة بمبلغ ١٤٥,٠٠٠ ريال، كما صرفت مساعدات تشجيعية للطلاب المتفوقين بمدرسة تحفيظ القرآن الكريم ٥٢,٥٠٠ ريال تشجيعا لهم على مواصلة حفظ كتاب الله ليكونوا هداة مهتدين ينفعون دينهم ووطنهم.

## تبرعات نقدية وعينية لـ «خيرية» جيزان النسائية

**عمر غورية - (جيزان):**

تلقت جمعية الملك فهد الخيرية النسائية بجيزان تبرعا من صاحب السمو الملكي الامير الوليد بن طلال بن عبدالعزيز مقداره خمسون الف ريال.

كما تلقت الجمعية مبلغ عشرين الف ريال تبرعا من د. ناصر الرشيد اضافة لتبرعات مالية وعينية اخرى من اهل الخير.

المسئولون عن الجمعية اعربوا عن بالغ شكرهم وتقديرهم للمتبرعين وحثوا اهل الخير على المزيد من التبرع لتؤدي الجمعية رسالتها الانسانية.

## الأمير فيصل بن فهد يتبرع بمليون ريال للمرضى

**واس - الرياض:**

تبرع صاحب السمو الملكي الامير فيصل بن فهد بن عبدالعزيز الرئيس العام لرعاية الشباب بمبلغ مليون ريال للمرضى، وتسلم شيكا بالمبلغ الدكتور بدر الربيعة مدير عام الشئون الصحية بمنطقة الرياض رئيس لجنة اصدقاء المرضى.

وقد وجه صاحب السمو الملكي الامير فيصل بن فهد بن عبدالعزيز الجمعية العربية السعودية للثقافة والفنون بالتنسيق مع لجنة اصدقاء المرضى بالرياض لتنظيم زيارات يقوم بها منسوبو الجمعية في مجالات الثقافة والفكر للمرضى في المستشفيات والمنازل للترويح عنهم والتخفيف من معاناتهم وتقديم الهدايا ومطبوعات الرئاسة.

وبناء على هذا التوجيه الذي تتجلى فيه مواقف سمو الرئيس العام لرعاية الشباب النبيلة فقد وجهت الجمعية الدعوة لعدد من منسوبيها من المفكرين والمثقفين للمشاركة في هذه المبادرة الانسانية السامية ورحب الجميع بهذه البادرة انطلاقا من الاهداف السامية التي يحلمها شباب المملكة نحو مجتمعهم ووطنهم المتمثلة بالقيم الانسانية الرفيعة التي حثنا عليها ديننا الحنيف.

وقد حددت الجمعية العربية السعودية للثقافة والفنون بالتعاون مع لجنة اصدقاء المرضى المستشفيات التي ستتم زيارتها على النحو التالي:

الساعة التاسعة من مساء يوم السبت ٢٨ رمضان زيارة لمستشفى الملك خالد التخصصي للعيون تعقبه زيارة للمستشفى الملك خالد الجامعي.

الساعة العاشرة والنصف من صباح اول ايام العيد زيارة لمستشفى الرياض المركزي تعقبها زيارة لمستشفى الامير سلمان بن عبدالعزيز الساعة العاشرة من صباح ثاني ايام العيد زيارة لمستشفى الملك فيصل التخصصي تعقبها زيارة لمستشفى النقاهة.

واوضحت الجمعية ان التجمع سيكون بمكاتب مديري المستشفيات المذكورة اعلاه.

## جوائز من المملكة لحفظة كتاب الله في تونس

**واس - تونس:**

في اطار العناية التي يوليها خادم الحرمين الشريفين الملك فهد بن عبدالعزيز للدين الاسلامي الحنيف ولرعاية شعائره اسهمت سفارة المملكة في تونس بعدد من الجوائز التي تم توزيعها الاربعاء الماضي على حفاظ القرآن الكريم ومرتليه ومفسريه خلال المسابقة التي تمت بمناسبة يوم القرآن الكريم في مدينة سوسة بتونس. وقد مثل المملكة في هذا الاحتفال الذي اشرف عليه رئيس الوزراء التونسي الدكتور حامد القروي وسلم خلاله الجوائز لحوالي مائة وخمسين قارئا وحافظا ومفسرا للقرآن الكريم معظمهم من الاطفال والشباب الدكتور محمد ماجد الرشيد مدير المركز الاعلامي السعودي في تونس ويتم اجراء مسابقات سنوية في حفظ القرآن الكريم وتلاوته بالمدن التونسية لتشجيع الاقبال على كتاب الله حفظا وتلاوة وتفسيرا برعاية كبار المسئولين في الدولة.

## الأمير محمد بن فهد في مقدمة المتبرعين:
# تبرعات نقدية للجنة السجناء المعسرين بالطائف

**عبدالله دراج (الطائف):**

تبرع صاحب السمو الملكي الامير محمد بن فهد بن عبدالعزيز امير المنطقة الشرقية بمبلغ مائة الف ريال لصالح لجنة السجناء المعسرين بالطائف كما تلقت اللجنة عددا من التبرعات الاخرى جاءت كما يلي.

مؤسسة ابراهيم بن عبدالعزيز البراهيم ٧٥٠٠٠ ريال، ناصر صالح ابو فارع ٣٠,٠٠٠ ريال، عبدالرحمن عبدالقادر فضية ٣٠,٠٠٠ حسن بكرى قزاز ١٥٠٠٠، سعد عمار ١٠,٠٠٠، حسن سليمان سندى ١٠,٠٠٠ ريال، عبدالله سيد اليوسف ١٠,٠٠٠ ريال، عمر بن سعد الجهني ٥٠٠٠ ريال، عبدالعظيم عبدالقادر تركستاني ٥٠٠٠ احمد عبدالله وقيم الغامدي ٥٠٠٠ ريال، يوسف شمس الدين العالي ٣٠٠٠ ريال، عواض الشريي ٢٠٠٠ ريال، صالح عبدالله بن بكر ٢٠٠٠ ريال، محمد صالح زمزمي ١٠٠٠ ريال، عمر باجندوح ٧٠٠ ريال، فاعل خير ٢٠٠ ريال، محمد عبدالله الحارثي ٣٠,٠٠٠، حسن نظيف عاصم ٢٠,٠٠٠، بدر الدين التركي ١٠,٠٠٠ ريال - سعيد محمد بافيل ١٠,٠٠٠ ريال، محمد سعيد باسمح ١٠,٠٠٠ ريال، فرع شركة باسمح التجارية ٨٠٠٠ ريال.

## ٠٠٠ر١٦٥ر١ ريال تبرعات لـ «خيرية» الخرج والدلم

**محمد الخواجي (الخرج):**

تلقت جمعية البر الخيرية بالخرج تبرعات نقدية وعينية بلغت قيمتها ثلاثمائة وتسعين الفا ومائة واثنين وتسعين ريالا.

ذكر ذلك الاستاذ عبدالرحمن الحقباني امين عام الجمعية معربا عن شكره وتقديره للمتبرعين مهيبا باهل الخير بمزيد من التبرعات لمساعدة الجمعية وفيما يلي اسماء المتبرعين بالجمعية مريف شايع المريف ٩٥٠ ريالا، وضحا سريع العجمي ١٠٣٠ ريالا، منيرة عبدالعزيز العمر ٢١,١٠٠ ريال، فاعل خير ٢١٠٠ ريال، فاعل خير ٦٩١ ريالا، محمد عبدالله الحربي ٥٠٠ ريال، سامي صالح الهذيل ٩١٧ ريالا، نادية سالم الغامدي ٣٠٠ ريال، فاعل خير ١٦٨٠٠ ريال، فاعل خير ٩٠٠ ريال، فاعل خير ١٨٠ ريالا، نور مرتع العتيبي ١٢٥٠ ريالا، فاعل خير ٢٣٨ ريالا، سعيد محمد سعيد الفواز ٣٠٠٠ ريال، الجمعية الخيرية الاسلامية ٩٩,٥٧٦ ريالا، فاعل خير ٥٤٠٠ ريال، عبدالرحمن عبدالعزيز الحقباني ٨٠٠٠ ريال، مصلح عواض الحربي ٥٠٠ ريال، د. احمد رشاد منداع ٥١٠ ريالا.

ومن جهة اخرى تلقت الجمعية الخيرية بالدلم مؤخراً دفعة من التبرعات من اهل الخير بلغت سبعمائة وخمسة وسبعين الفا وثلاثمائة ريال.

ذكر ذلك الاستاذ عبدالله الحقباني امين صندوق الجمعية معرباً عن تقديره للمتبرعين مهيبا باهل الخير والمحسنين دعم الجمعية.

# خطبا الجمعة في الحرمين الشريفين

## امام وخطيب المسجد الحرام
## اغتنام فرصة هذه الأيام المباركة بالتوبة
## امام وخطيب المسجد النبوي:
## للمعاصي أثر خطير في حياة الانسان وسلوكه

**واس (مكة المكرمة):**

دعا امام وخطيب المسجد الحرام فضيلة الشيخ محمد بن عبدالله السبيل في خطبة، امس الجمعة جموع المسلمين الى تقوى الله عز وجل في السر والعلن وشكره على مامن به عليهم من صيام وقيام شهر رمضان الكريم.

وقال ان شهر رمضان فضله الله وشرفه على سائر الايام وخصه بالقدر العظيم بانزال القرآن الكريم فيه هدى للناس وبينات من الهدى والفرقان فمن لم يفرط فيه وقام بحقه وصان صيامه عن اللغو والرفث وتاب الى الله فهو السعيد وما احراه بالقبول والعتق من النار ومن فرط فيه ولم يقم بحقه فقد خسر.

واشار فضيلته الى ان الله خلقنا لعبادته ورزقنا من الطيبات لنقوم بالشكر والشكر انما يكون بالعمل مستشهدا بقوله تعالى «اعملوا ال داوود شكرا».

ولكن ان ذلك يكون باداء حقوق الله وبمجاهدة النفس في طاعة الله وبالبعد عن المحرمات وتحقيق التوحيد لله واخلاص العمل له والعمل بكتاب الله وسنة نبيه.

واوضح فضيلته ان في شهر رمضان تربية اسلامية ومعان اسلامية وتعود على الصبر وكبحا للنفس عن الشهوات وحثها على البعد عن المحرمات والكف عن اللغو والرفث والتفكر في احوال الفقراء والمساكين.

وحث فضيلة الشيخ ابن سبيل على اغتنام فرصة هذه الايام المباركة الاخيرة من رمضان والتوبة الى الله بصدق وعزيمة والندم على مافات للفوز لمغفرة المولى عز وجل كما قال في كتابه الكريم «قل ياعبادي الذين اسرفوا على انفسهم لاتقنطوا من رحمة الله ان الله يغفر الذنوب جميعا انه هو الغفور الرحيم».

ودعا فضيلته الى اخراج زكاة الفطر التي هي طهرة للصائم وطعمة للمساكين قبل صلاة العيد.

وبين فضيلة الشيخ السبيل ان رسول الله صلى الله عليه وسلم فرضها على الكبير والصغير والذكر والانثى والحر والعبد من المسلمين، استشهد بحديث عن ابي سعيد الخدري رضي الله عنه انه قال كنا نعطيها في زمن النبي صلى الله عليه وسلم صاعا من طعام او صاعا من تمر او صاعا من شعير او صاعا من زبيب.

وقال اخرجوها يرحمكم الله طيبة بها نفوسكم اخرجوها من قوتكم الذي تاكلون وتطعمون اهليكم وكل ماكان انفع للفقير فهو افضل قال تعالى «لن تنالوا البر حتى تنفقوا مما تحبون».

كما دعا فضيلة الشيخ ابراهيم الاخضر امام وخطيب المسجد النبوي الشريف بالمدينة المنورة في خطبته امس الجمعة عموم المسلمين الى تقوى الله عز وجل حق تقاته.

وقال ياعباد الله ان المعاصي لها اثر خطير في حياة الانسان وسلوكه وشريعة الله حذرت عباده من ان يقترفوا هذه الاعمال او يزجوا بانفسهم في جحيمها مشيرا الى ان المعاصي تتفاوت منها اليسير ومنها الخطير الكبير.

واضاف ان الله سبحانه وتعالى دعانا ان نبتعد عن الكبائر ونعد بالحسنى لاولئك الذين يجتنبونها فبعد ان قال تبارك وتعالى «ويجزي الذين احسنوا بالحسنى» قال عز من قائل «الذين يجتنبون كبائر الاثم والفواحش».

واشار فضيلته الى ان اجتناب الكبائر له اثر طيب محمود في حياة البشرية كلها.

وحذر من ادمان الذنوب الصغيرة لانها تقسي القلوب وتنهش من الحسنات.

وقال ان الله سبحانه وتعالى رؤوف رحيم بعباده وفتح لهم ابواب الخيرات في كل مكان يقدر عليها كل من ارادها.

وتطرق فضيلته الى الايام المباركة التي نعيشها في هذا الشهر الكريم فقال انها فرصة سانحة لكسب رضى ومغفرة الله سبحانه بعمل الصالحات واجتناب السيئات.

واضاف ان هذه الايام المباركة جعلها الله تبارك وتعالى لعباده مغفرة ورحمة وعتقا من النار فمن اقبل عليها وثنى ركبته ووضع جبينه لعزة الله وجلاله وساله المغفرة والعتق من النار فهو الرابح.

ودعا في ختام خطبته الى التوبة لله وترك السيئات وتطهير النفوس من الاحقاد والاقبال على عمل الصالحات للفوز بالجنة ان شاء الله.

## ٦ شوال:
## مكتبة عبد الله بن عباس بالطائف تفتح ابوابها

**واس (الطائف):**

تبدأ مكتبة عبدالله بن العباس بالطائف اعتبارا من السادس من شهر شوال القادم بفتح ابوابها امام زوارها لمدة اربعة عشر ساعة يوميا.

واوضح مدير الادارة العامة للاوقاف والمساجد بمنطقة الطائف الاستاذ اسعد محمد كشميري لـ «واس» ان توجيهات معالي وزير الحج والاوقاف الاستاذ عبدالوهاب احمد عبد الواسع قد صدرت بالعمل على فتح ابواب المكتبة لمدة اربعة عشر ساعة يوميا على فترتين صباحية من الساعة السابعة والنصف صباحا وحتى الساعة الثانية والنصف بعد الظهر ومسائية من الساعة الثالثة بعد الظهر وحتى الساعة العاشرة مساء.

وقال ان تطبيق هذا البرنامج هو بهدف اتاحة الفرصة امام رواد المكتبة من الباحثين والدارسين وطلاب العلم لزيارة المكتبة خلال اطول فترة ممكنة يوميا.

الجدير بالذكر ان مكتبة عبدالله بن العباس تعد من المكتبات الهامة التي تضم في جنباتها العديد من المخطوطات والاثريات ومصنفات الكتب في شتى العلوم والمعرفة.

مستودعات الابيار
٢٠,٠٠٠ ريال (الكهرباء متوفرة)
تليفون ٦٩٠٥٠٩٨

شركة فرنسية
للسعوديين فقط
تعلن عن حاجتها إلى ثلاثة فنيين طلاء المعدات الثقيلة الأفضلية لمن لديه خبرة.
يرجى ارسال الطلب على ص.ب ٦٩٣٧ جدة ٢١٤٥٢ (مرجع الدهان)
POUR SAOUDIENS UNIQUEMENT
Société française travaillant sur tout le territoire saoudien recherche des Peintres expérimentés en Peinture Industrielle sur vehicule.
Lieu: Khamis et Djeddah
Veuillez adresser vos candidature:
Sce du Personnel (réf: PEINT)
P.O. Box 6937 Djeddah 21452

يسر مركز ابن داود التجاري أن يقدم لكم
للتسويق مع الزهر
خصم من ١٥٪ إلى ٥٠٪
وبمناسبة عيد الفطر المبارك
نزفا لكم بشرى وصول أكبر تشكيلة حديثة من الملابس والاكسسوارات
لتخفيضات الكبرى
وفر عناء التسوق بزيارة واحدة لـ ابن داود
المركز الرئيسي - العزيزية - شارع الزمرد بمحل السركي - هاتف ٨٤٧٩٣٨ تلكس ٨٩٨٦٥٥٢
فرع الكندرة - شارع الزمرد بمحل السركي - هاتف ٥٥٨٦٧٨ / ٥٥٨١٩٥ تلكس ٥٥٨٧٩٥
فرع الشرائع - شارع الستين - هاتف ٥٤٢٦٦٠٤ / ٥٤٥٨٣٣٨ / ٥٤٥٤٨٣٣ / ٥٤١٥٢١

يا أهل الطائف
بشرى سارة / هدية لكل مشتري
إدارة هدية وبضاعة هدية في محلنا:
دنيا الحلويات والألعاب
في المشاة وبارع البيع / والهدية لكل مشتري
زورونا وتفوزون عندنا في:
مكة المكرمة: شارع الستين / مجمع الطاسان دنيا الألعاب
جدة: الشرفية / دنيا الحلويات
أجود الحلويات في العالم..

المستشفى السعودي الألماني بجدة
يعلن: عن وصول البروفيسور عزالدين عزام (المرة الثالثة) أستاذ أمراض النساء جامعة عين شمس لعلاج العقم وإجراء عمليات الأنابيب وعمليات الطحال المفتوح
للحجز / تليفون ٦٨٢٩٠ (٤٥ خط) أو تليفون ٦٩٠٥٠٢١

جملة / قطاعي
٦٤٣٠٤٧٠ / ٦٩٢٢٥٥١
فخر دار طوبار لتجارة العطور الشرقية
عرض مستمر لأفخر أنواع العطور
شارع الأربعين مع الصفا - عمارة سوسنة الصفا الطابق الأرضي
تليفون ٦٩٢٢٥٥١ - ٥٢٣٠٦١٤



حفل الأستاذ عبد العزيز الله محمد النجادي
على درجة الدكتوراه في اللغويات وشرف التدريس من جامعة آلبنوي الهنوية وزيرا للتربية سابقا من جامعة الملك سعود كلية التربية قسم المناهج وطرق التدريس..
أخوك / محمد راشد النجادي