سمو ولي العهد يستقبل رئيس وأعضاء الاتحاد السعودي للفروسية

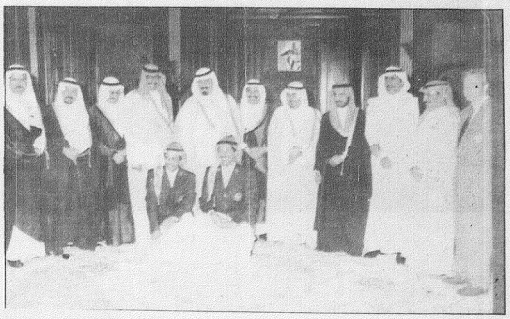

● سمو ولي العهد في لقطة تذكارية مع اعضاء اتحاد الفروسية والمنتخب السعودي.

سمو ولي العهد يقدم الجوائز التقديرية لرئيس واعضاء الاتحاد والمنتخب

ويشيد بالانجازات الكبيرة التي حققها المنتخب في بطولة آسيا

استقبل صاحب السمو الملكي الامير عبدالله بن عبدالعزيز ولي العهد ونائب رئيس مجلس الوزراء ورئيس الحرس الوطني بمكتب سموه في الديوان الملكي بقصر اليمامة بعد ظهر امس صاحب السمو الامير فيصل بن عبدالله بن محمد بن عبدالعزيز آل سعود رئيس الاتحاد السعودي لالعاب الفروسية وعضو المكتب التنفيذي لاتحاد الفروسية يرافقه اعضاء الاتحاد السعودي لالعاب الفروسية ومنتخب المملكة الحائز على الميدالية البرونزية في البطولة الاسيوية الثامنة لقفز الحواجز التي اقيمت مؤخرا في اليابان.

وكان الفارس السعودي رمزي محمد الدهامي قد حصل على الميدالية الذهبية على المستوى الفردي في البطولة الاسيوية الثامنة للقفز على الحواجز فيما حقق المنتخب السعودي الميدالية البرونزية للقفز على الحواجز على مستوى المنتخبات المشاركة في تلك البطولة.

وقد اثنى سمو ولي العهد على الانجازات التي حققها المنتخب السعودي في ذلك الملتقى الدولي وتمنى لهم التوفيق والنجاح المستمرين وحثهم على بذل المزيد من الجهد لتحقيق المزيد من الانتصارات.

من جانبه نوه سمو رئيس الاتحاد السعودي لالعاب الفروسية بالدعم الذي يوليه خادم الحرمين الشريفين وسمو ولي العهد وسمو النائب الثاني وتشجيعهم المستمر لرياضة الفروسية.

واشار الى متابعة وعناية صاحب السمو الملكي الامير فيصل بن فهد بن عبدالعزيز الرئيس العام لرعاية الشباب بنشاطات رياضة الفروسية.

وعزا الانجاز الذي حققه منتخب المملكة لالعاب الفروسية الى التشجيع المستمر على مختلف المستويات.

وقال ان الاتحاد السعودي لالعاب الفروسية يقدم هذا الانجاز الى خادم الحرمين الشريفين وسمو ولي العهد وسمو النائب الثاني عرفانا بدورهم الرئيسي ومايقدمونه من دعم سخي للرفع من مكانة الفروسية واحيائها باعتبارها واحدة من الرياضات العربية الاصيلة.

واضاف ان الميدالية الذهبية التي حققها الفارس السعودي هي اول ميدالية ذهبية تحققها المملكة في العاب الفروسية خلال مشاركاتها في المسابقات المقامة خارج المملكة.

وتابع يقول ان الميدالية البرونزية التي حققها منتخب المملكة تعتبر انجازا هاما اذا ماقارنا عمر الاتحاد السعودي للفروسية ومشاركاته بالاتحادات الاخرى.

وفي نهاية المقابلة قدم سمو ولي العهد جوائز تقديرية لرئيس واعضاء الاتحاد والمنتخب.

كما قدم سمو رئيس الاتحاد درع اتحاد الفروسية لسمو ولي العهد ثم التقطت الصور التذكارية مع سمو الامير عبدالله بن عبدالعزيز.

وحضر الاستقبال سمو الامير تركي بن عبدالله بن محمد آل سعود وصاحب السمو الملكي الامير عبدالعزيز بن عبدالله بن عبدالعزيز ومعالي الاستاذ عبدالمحسن بن عبدالعزيز التويجري المستشار بديوان سمو ولي العهد.

● الرياضيون .. في سعادة بالغة .. لـ «عكاظ الأسبوعية»:

استقبال سمو ولي العهد للفرسان تتويج جديد لمجهودات شبابنا الطموح

محمد دوش (مكة المكرمة) :

أعرب عدد من رؤساء وأعضاء مجالس ادارات أندية الفروسية والرياضيين بالمملكة لعكاظ عن شكرهم وتقديرهم لصاحب السمو الملكي الامير عبدالله بن عبدالعزيز ولي العهد ونائب رئيس مجلس الوزراء ورئيس الحرس الوطني لاهتمامه البالغ والكبير الذي يوليه سموه لهذه الرياضة العربية الاصيلة ..

جاء ذلك بعد استقبال سمو ولي العهد أمس لابطال المملكة للفروسية الذين حققوا الميدالية البرونزية في بطولة العالم للفروسية التي أقيمت مؤخراً باليابان :

قيادة حكيمة

●● فقد تحدث في البداية الاستاذ عبدالله محمد باشراحيل رئيس مجلس ادارة نادي الفروسية بمكة المكرمة فقال : حينما يتألق العمل ويؤتي ثماره يكون وراء ذلك قيادة وحكام مخلصون وتلك هي قيادتنا في هذه البلاد التي شرفها الله بالحرمين الشريفين وقد ابتهجنا وسعدنا جميعاً باللقاء الابوي من سمو ولي العهد لسمو رئيس الاتحاد السعودي لالعاب الفروسية وأبنائه الابطال أبطال المملكة وآسيا لالعاب الفروسية والذين حققوا الميدالية الذهبية والبرونزية وماهذا اللقاء الذي شاهدناه جميعاً الا صورة دائمة متكررة لأمثال هؤلاء الابطال المخلصين من أبناء هذا الوطن العزيز والذين يرفعون رايات عزه ومجده بجد واخلاص في كافة المحافل والميادين وماتتوجهم باتاحة الفرصة لهم بالالتقاء بسمو ولي العهد والاستفادة الكبيرة من توجيهاته الكريمة الا أكبر تأكيد على استمرار هذا العطاء وتألقه في ظل القيادة الكريمة والحكيمة لراعي مسيرة الخير والنماء خادم الحرمين الشريفين الملك فهد بن عبدالعزيز حفظه الله وحكومته الرشيدة .

تواجد سعودي دائم

●● كما تحدث أيضاً الاستاذ فواز محمد باشراحيل مدير عام فروسية مكة المكرمة قائلا :

ان مشاركة فريق المملكة للفروسية ضمن البطولة الاسيوية وتحقيقه لهذه المراكز المتقدمة ماهو الا دليل واقعي على وجود هذا الوطن في كل المحافل الدولية وتأكيد على العمل المخلص للراعي والرعية .. والتأكيد الاكبر على نجاح مثل هذه المشاركات هو ذلك الدعم الابوي والرعاية الحانية والتوجيه البناء الذي يسديه ولاة الامر لأبنائهم وماستقبال سيدي ولي العهد لفريق المملكة الحاصل على الميدالية الذهبية والبرونزية الا أكبر تأكيد على هذا الواقع ورعاية سموه الكريم لهذه الرياضة ـ في كل أرجاء مملكتنا الغالية أكدت وجود هذه الرياضة بهذه القوة والانتشار ولايفوتني أن أشيد بالدور الكبير الذي يقوم به أمير الشباب العربي صاحب السمو الملكي الامير فيصل بن فهد بن عبدالعزيز الذي يقف دائماً وأبداً وراء هذا البناء والشموخ الرياضي في مملكتنا الحبيبة كما لايفوتني أيضاً أن أشيد بالدور البارز والجهد الذي يبذله رئيس الاتحاد السعودي لالعاب الفروسية صاحب السمو الامير فيصل بن عبدالله آل سعود الذي وضع اللبنة الاولى لقيام هذا الصرح الواعد وذلك في ظل الرعاية الكريمة التي يوليها خادم الحرمين الشريفين لهذا الوطن وأبنائه ورفعة شأنه في كل الميادين .

حب الوطن

●● ويقول المهندس فهد السليمان نائب رئيس مجلس شرف فروسية مكة المكرمة :

جاءت الرعاية الابوية الكريمة من لدن سمو ولي العهد الامين تأكيداً على الدعم المخلص لولاة الامر الكرام في هذه البلاد الطاهرة من أجل رفعة ورقي هذا الوطن وأبنائه فما استقبال سموه الكريم لرئيس الاتحاد السعودي لالعاب الفروسية وأعضاء فريق قفز الحواجز المشارك ضمن البطولة الاسيوية لالعاب الفروسية والذي تمكن من تحقيق نتائج مشرفة الا أكبر دليل على حب الوطن والعمل لرفعته ورقيه في كل ميدان ومحفل .

وان رياضة الفروسية التي أخذت مكانها كواحدة من أبرز وأهم الرياضات في مملكتنا الغالية لهي جديرة بهذا الاهتمام وهذه الثقة التي يوليها إياه ولاة الامر ورفعتها ورقيها .

فيصل بن فهد أمير الشباب

فهد السليمان

عبدالله باشراحيل

الامير بندر بن محمد: دعم سمو ولي العهد للفروسية متجدد

حسن الصبحي (جدة) :

أعرب سمو الامير بندر بن محمد عضو شرف نادي الهلال عن سعادته باستقبال سمو ولي العهد لابطال الفروسية أمس وقال أن هذا يؤكد الدعم المتواصل الذي يوليه سموه لرياضة الفروسية .

وطالب الرياضيين بتشجيع هذه الرياضة العريقة ولاسيما بعد أن أصبح لنا تواجد مشرف في المحافل الدولية وهنا الابطال بقيادة الدهامي بشرف البطولة وشرف السلام على سمو ولي العهد الامين .

الربيع بطل الغربية للدراجات

سعيد الزهراني ـ « الطائف » :

حصل نادي الربيع على بطولة كأس الغربية للدراجات ناشئين وذلك في البطولة التي اقيمت يومي الخميس والجمعة الماضيين بكورنيش جدة الجنوبي لمسافة ٥٠ كم « اليوم الاول » و ٢٥ كم « اليوم الثاني » وقد انتهت هذه البطولة بفوز الربيع بالمركز الاول والانصار بالمركز الثاني ووج بالمركز الثالث .

يد عكاظ تكسب وج

سعيد الزهراني ـ « الطائف » :

في دوري الطائف لليد فاز عكاظ على وج ٢٨ / ٢٠ « الشوط الاول ١٣ / ٦ » .

وفي الدوري يلتقي اليوم طاولة عكاظ ومنيف بملعب منيف ثم طائرة عكاظ ومنيف بالحوية ثم سلة عكاظ مع وج بالحوية ايضا .

السد يلغي عقد لاعبه البرازيلي جونيور

قرر نادي السد القطري يوم امس الاستغناء نهائياً عن خدمات لاعبه البرازيلي جونيور الذي شارك الفريق في لقائيه امام العربي والشارقة جونيور غادر الدوحة امس عائداً الى بلده بعد الغاء عقده .

تاجيل نهائيات دورة الامير فهد بن مشاري

حسين بالحارث ـ « نجران » :

تقرر امس الاحد تاجيل مباريات دور الاربعة في دورة سمو الامير فهد بن مشاري بن عبدالعزيز المقامة بمنطقة نجران وذلك بطلب شخصي من سموه بعث به الى مكتب رعاية الشباب بنجران وقد علمت عكاظ الرياضية الهدف من هذا التاجيل وهو رغبة سموه في تشريف معالي امير المنطقة فهد بن خالد السديري في الدورة حيث يتواجد معاليه حاليا في مدينة الرياض .

في اجتماع المجلس التنفيذي امس :

تشكيل وفد لزيارة الاسرة الوحداوية في الرياض

عبدالله حسنين ـ مكة المكرمة :

عقد المجلس التنفيذي بنادي الوحدة اجتماعا بحث خلاله بعض الامور اهمها تشكيل وفد مجلس الادارة والذي سيغادر الى الرياض يوم الاربعاء ٣٠ من الشهر الجاري للاجتماع مع مجلس الاسرة الوحداوية بمنطقة الرياض صرح بذلك رئيس النادي الاستاذ عبدالوهاب صبان والذي اضاف ان الوفد الوحداوي سيكون برئاسته وعضوية كل من الدكتور هاشم حريري والاستاذ خليل مرزا والاستاذ زاهد قدسي والاستاذ بشير السباعي .

كما اقر المجلس في اجتماعه خطة العمل والبرامج المتعددة التي سيقدمها مشرفو الانشطة الثقافية والاجتماعية والرفع عنها لمكتب الرعاية للبدء في تنفيذها وقال الصبان بان المجلس شكل لجنة لاعداد تصور عام لمشروع تكريم الرواد في العاصمة المقدسة تتكون من الاساتذة محسن بن هادر وزاهد قدسي وبشير السباعي مستشاري النادي ووضع التصور لاقراره .

كما ان المجلس وافق على قبول الدكتور محمد عمر طاشكندي عضو المجلس التنفيذي والمشرف العام على لعبة كرة السلة بالنادي وتكليف الاستاذ بهجت عبدالجبار للاشراف على اللعبة بجميع درجاتها ومن جهة اخرى عقد رئيس النادي اجتماعا ضم المشرف الاستاذ بهجت عبدالجبار وادارى السلة الاستاذ خالد سليمان ولاعبي كرة السلة بالنادي حثهم فيه على الاداء الجيد والارتقاء بمستوى الفريق وذلك عقب تلقي الفريق هزيمتين اخريين .

عبدالوهاب صبان

المحلة يسحق المريخ والاهلي يكسب الاولمبي

تتصدر فرق المحلة والاهلي والقناة دوري كرة القدم المصري لكرة القدم بعد مباريات المرحلة الثالثة ولهم « ٥ » نقاط فقد فاز الاهلي على الاولمبي « ٢ / صفر » والمحلة على المريخ « ٥ / ١ » والقناة على الترسانة « ٢ / صفر » وتعادل الزمالك مع المنصورة سلبيا وفاز الاسماعيلي على السكة الحديد « ١ / صفر » ليرتفع رصيده الى « ٤ » نقاط وللزمالك والمنصورة « ٣ » نقاط

الاهلي المصري

بعد المقارنة..
ستروين بي اكس
هي الأنسب لك..
لماذا؟

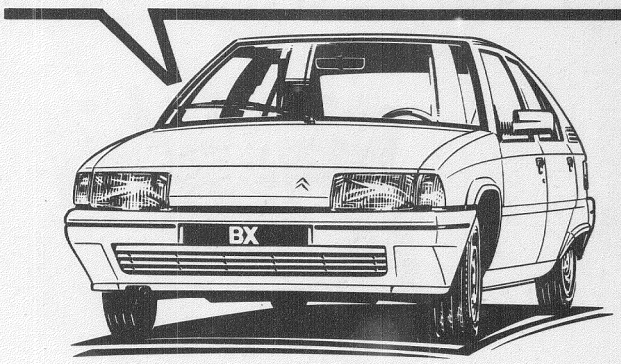

	نعم	لا
التقسيط المريح خلال ٤٢ شهرًا بدون دفعة أولى.	✓	
قطع الغيار والصيانة متوفرة.	✓	
الضمان لمدة سنة دون تحديد الكيلومترات.	✓	
إستبدال سيارتك القديمة أيًا كان نوعها بسيارة ستروين بي اكس جديدة.	✓	
الراحة، الدفة، القوة..	✓	
التكنولوجيا الحديثة (السيارة الوحيدة في العالم التي تسير على ثلاث عجلات).	✓	

الاجابات واضحة وصحيحة !!
هدايا عديدة وقيمة لكل من يشتري ستروين بي اكس.

الوكلاء في المنطقة الغربية، الجنوبية، الشمالية:
مؤسسة باصالح التجارية
جدة، شرق المطار القديم، بجوار مركز جدة للمعارض
هاتف ٦٤٠٠٥١٣ / ٦٤٠٠٤٣٧

الموزعون في جدة:
مؤسسة البوقري للتجارة والتعهدات
طريق المدينة، كيلو ١٢، هاتف ٦٨٢٠٨٠٢ / ٦٨٢١٠٤٩