في مطعم المأمونية
أينك تختار المجلس الذي يروق لك وأمهر الطهاة يعدون لك وجبات مغربية وفرنسية
كما لم تعهدها من قبل!
قصر الخليج السكني
جوار مدرسة الشهيد أبو مرطه
جدة ت: ٦٦٩١٤٠٤

عكاظ الرياضية

البركات
أنجح وأكبر مركز في جدة
لصيانة السيارات وتحديثها بأحدث الأجهزة الأمريكية
- متابعة السيارات ونظافتها من الداخل والخارج
- إصلاح زجاج السيارات المكسورة دون تفريغ إزالة الصدوش
- إصلاح وتريم تابلوهات، مقاعد السيارات المخربة دون الحاجة لتجديد
يوجد بالمركز قسم خاص للتجديد
العنوان: شارع حراء مع شارع المكرونة باتجاه المنصور - خلف الرئاسة
تليفون المركز: ٦٥٤٥١٥٥ إدارة: ٦٥٣٥٠٨ ٦٦٥٢٤٧ فاكس: ٦٦٥٠٨٠

إشراف حمد الراشد

● مرة أخرى يفاجئنا نجم الهلال صقوح النشاط والامان.. لن تعرف حراسة الهلال الأطمئنان لن تعيش نفس الألق والوهج الذي كانت عليه بوجود خالد الدايل مع تقديرنا لاجتهادات سلفه «القاسم».

● بغياب الدايل.. لن تعرف حراسة الهلال الأطمئنان والامان

● مرة أخرى يفاجئنا نجم الهلال صقوح النشاط بهدف سينمائي جميل لا تمل مشاهدته.. كالهدف الصاعق الذي سجله في مرمى الطائي. ولكن فرحة هذا الهدف تبخرت مع تسجيل الطائي هدف الفوز القاتل.

○ في احتفالية رائعة :

الشيخ مكتوم يفتتح بطولة الأندية العربية الثانية لأبطال الكؤوس

عيسى بن راشد: لقاؤنا تجسيد للتواصل بين الشباب العربي

برعاية صاحب السمو الشيخ مكتوم بن راشد آل مكتوم.. نائب رئيس دولة الامارات رئيس مجلس الوزراء حاكم دبي افتتحت مساء امس بطولة الاندية العربية الثانية ابطال الكؤوس على استاد مكتوم بنادي النصر.

ففي الساعة الرابعة وصل الشيخ مكتوم الى استاد مكتوم الرياضي.. حيث عزف السلام الوطني لدولة الامارات.. ثم دخول الفرق المشاركة فالقرآن الكريم. تلا ذلك كلمة اللجنة التنظيمية والقاها الاستاذ عبدالله ابراهيم مدير البطولة الذي رحب باسم اللجنة المنظمة العليا للبطولة ومجلس ادارة النادي وباسم جميع المسئولين والمشاركين.. وقدم شكره للشيخ مكتوم بن راشد نائب رئيس الدولة رئيس مجلس الوزراء وبجميع الحاضرين مؤكدا ان هذا الحدث العربي الذي يجمع ابناء العروبة من المحيط الى الخليج على ارض الامارات، انما يأتي تجسيدا لدى الحب الذي يعيشه ابناء الوطن العربي.

واشار مدير البطولة الى ان افتتاح البطولة يأتي متزامنا مع الذكرى العشرين لقيام دولة الامارات العربية وفي نهاية كلمته شكر مدير البطولة كل المساهمين في تنظيم هذه البطولة متمنيا للجميع طيب الاقامة ثم القى معالي عبداللطيف السملالي وزير الرياضة والشباب المغربي كلمة اللجنة العليا المنظمة للبطولة يأتي متزامنا مع الذكرى العشرين لقيام دولة الامارات العربية وفي نهاية كلمته شكر مدير البطولة كل المساهمين في تنظيم هذه البطولة متمنيا للجميع طيب الاقامة ثم القى معالي عبداللطيف السملالي وزير الرياضة والشباب المغربي كلمة اللجنة العليا المنظمة للبطولة يأتي متزامنا مع الذكرى العشرين لقيام دولة الامارات العربية وفي نهاية كلمته شكر مدير البطولة كل المساهمين في تنظيم هذه البطولة متمنيا للجميع طيب الاقامة ثم القى معالي عبداللطيف السملالي وزير الرياضة والشباب المغربي كلمة اللجنة العليا المنظمة للبطولة يأتي متزامنا مع الذكرى العشرين لقيام دولة الامارات العربية وفي نهاية كلمته شكر مدير البطولة كل المساهمين في تنظيم هذه البطولة متمنيا للجميع طيب الاقامة ثم القى معالي عبداللطيف السملالي وزير الرياضة والشباب المغربي كلمة اللجنة

الشيخ مكتوم بن راشد آل مكتوم

الوزارة المساندة لترشيح المغرب في استضافة كأس العالم حيث اكد ان ترشيح المغرب لاستضافة هذه التظاهرة الرياضية انما يعد ترشيحا للعرب.

ثم القى بعدها الشيخ عيسى بن راشد آل خليفة نائب رئيس الاتحاد العربي رئيس المؤسسة العامة للشباب والرياضة البحريني كلمة قال فيها يطيب لي ان ارفع لكم تحيات صاحب السمو الملكي الامير فيصل بن فهد بن عبدالعزيز رئيس الاتحاد العربي لكرة القدم وتمنياته الطيبة لكم بالنجاح والتوفيق والذي كان يتمنى الحضور والمشاركة، لكنه شرفني بتمثيله وتمثيل الاتحاد العربي لكرة القدم في هذا التجمع.

ايها الاخوة.. تلتقون اليوم في اول تجمع كروي بعد غياب فرضته علينا الازمة المرة التي عصفت بعالمنا العربي وخرجنا منها بجراح غائرة وقلوب ممزقة. لذا ارجو ان يكون لقاؤنا اليوم تجديدا للعلاقات الاخوية وتجسيدا للمحبة العربية واعادة الذكريات الحسنة.

واضاف سموه انه من حسن الطالع ان تاتي هذه البطولة في وقت تحتفل فيه دولة الامارات العربية المتحدة بعيدها الوطني العشرين. وفي النهاية قدم الشيخ عيسى شكره الى جميع المسئولين في الامارات على مايذل من اجل انجاح هذا التجمع الشبابي الرياضي عقب ذلك تم رفع علم البطولة بمشاركة الفرقة العسكرية.. لتبدأ بعدها الفرق بالانصراف وتدخل البراعم الصغيرة لتؤدي لوحات جميلة وعروضا لاقت استحسان الحضور.. ثم استمع الحضور الى اغنية البطولة بعنوان « نصراوي وسلام ».

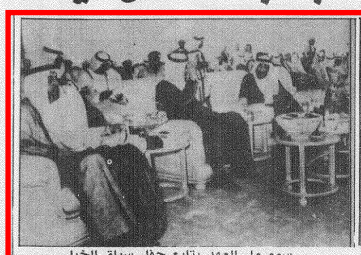

سمو الشيخ زايد وسمو الامير عبدالله لدى وصولهما لحفل سباق الخيل

سمو ولي العهد يتابع حفل سباق الخيل.

سمو ولي العهد يشرّف سباق الخيل في أبوظبي

حضر صاحب السمو الملكي الامير عبدالله بن عبدالعزيز ولي العهد ونائب رئيس مجلس الوزراء ورئيس الحرس الوطني

وصاحب السمو الشيخ زايد بن سلطان آل نهيان رئيس دولة الامارات العربية المتحدة بعد عصر امس سباق الخيل الذي

اقيم على مضمار نادي ابو ظبي للفروسية.

وقد تكون هذا السباق من خمسة اشواط.

وحضر الحفل اصحاب السمو الشيوخ وكبار المسئولين بدولة الامارات.

كما حضره الوفد المرافق لسمو ولي العهد.

حقيقة

هدف الطائي الثالث في مرمى الهلال يدخل في قائمة الاهداف الجميلة الصعبة المرسومة بحرفنة.. فكرة وتنفيذا.

الورقة الأخيرة

اكدت مباراة الهلال والطائي الاخيرة انهيار دفاع الهلال وخطوة دائرة الخطر مما يضع الفريق في موقف حرج للغاية قبل سفره الى مسقط.. دفاع الهلال بحاجة سريعة وماسة لعلاج ناجح.

سؤال

لو.. يلعب الطائي كل مبارياته بنفس الروح القتالية العالية جدا التي غلفت اداء لاعبيه في مباراة الهلال.. لدخل دائرة المنافسة على المربع الذهبي من أوسع الابواب.. السؤال هنا.. ما الذي يمنع الطائي من الظهور بهذا المستوى في جميع مبارياته طالما انه يملك كل هذه الامكانيات الرائعة؟

الشيخ مكتوم :

روعة الحفل تزامنت مع الاحتفال باليوم الوطني

اشاد صاحب السمو الشيخ مكتوم بن راشد آل مكتوم نائب رئيس الدولة ورئيس مجلس الوزراء حاكم دبي بحفل افتتاح البطولة العربية الثانية للاندية ابطال الكؤوس والذي احتضنه استاد آل مكتوم بنادي النصر بدبي بالامس.

ووصف سموه الاحتفال بانه كان رائعا ومميزا.. وواكب احتفالات الدولة بعيدها العشرين.

واشاد صاحب السمو نائب رئيس الدولة رئيس مجلس الوزراء بابناء وبنات الامارات الذين شاركوا في العروض.

وقد وجه سموه الشكر للجنة المنظمة للبطولة وللمشرفين على حفل الافتتاح.

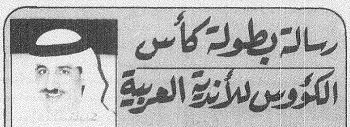

طاولة اليرموك تحقق بطولة جيزان

محمد الريماني - « جيزان » :

حقق نادي اليرموك بأبو عريش بطولة منطقة جيزان في تنس الطاولة لدرجة الشباب بينما حاز التهامي على المركز الثاني.

وفي درجة الناشئين حقق نادي اليرموك بطولة الدور الاول في دوري اندية جيزان لتنس الطاولة.

● في اجتماع اللجنة الاعلامية للاتحاد العربي :

اصدار مجلة « الكرة العربية » وتنسيق العمل الاعلامي الرياض

برأس سعادة الشيخ عيسى بن راشد آل خليفة نائب رئيس الاتحاد العربي لكرة القدم ورئيس اللجنة الاعلامية للاتحاد العربي صباح امس اجتماعا حضره الاستاذ عثمان السعد الامين العام للاتحاد والاستاذ منصور الخضيري نائب رئيس اللجنة الاعلامية والاستاذ وليد كردي الامين العام المساعد للاتحاد العربي.. ونوقشت خلاله الخطة الاعلامية لبرامج ونشاطات الاتحاد العربي للعام المقبل ١٩٩٢ م.

وقد تم خلال الاجتماع اقرار اعادة اصدار مجلة الاتحاد العربي تحت اسم الكرة العربية اعتبارا من يناير القادم بالتعاون مع شركة المتوسط للرياضة كما تقرر ان تقام عدة دورات وندوات للاعلاميين العرب من بينها ندوة تحت شعار « دور الاعلام الرياضي في مساندة ترشيح المغرب لنهائيات كأس العالم ١٩٩٨ على ان يدعى اليها اضافة الى الاعلاميين العرب ممثلو وكالات الانباء العالمية وعدد من الصحف الرياضية العالمية المتخصصة وتقرر ايضا لهذا الغرض القيام بنشاط اعلامي مكثف خلال مؤتمر الاتحاد الدولي للصحافة الرياضية القادم الذي سيعقد في المجر خلال شهر مايو القادم.

كما تم في الاجتماع مناقشة دور اللجنة الاعلامية في التنسيق مع الاتحاد العربي للالعاب الرياضية

والرابطة العربية للصحافة الرياضية في كل ما يخدم مجالات العمل الاعلامي الرياضي وتنشيط دوره في خدمة الرياضة العربية ككل.

● في ثاني لقاءات البطولة :

المقاولون العرب يكتسح كاظمة ١/٤

أنوس مدرب « المقاولون » .. ظروف كاظمة وراء خسارته الثقيلة

● مدرب كاظمة .. الحظ خذلنا

قال مدرب فريق كاظمة ان خسارة فريقه في اولى مبارياته امام المقاولون لا تعدو كونها الا حظا سيئا واجه الفريق.

واضاف : الحقيقة ان الفريق لم يقدم مستواه المعروف لاسباب عديدة اهمها التوقف الذي كان عليه الفريق خلال الفترة الماضية .. بالاضافة الى غياب عدد من ابرز لاعبيه .. فبعضهم مصاب .. والبعض الاخر موجودون مع المنتخب ولم يسمح لهم لمرافقتنا .

اما مدرب فريق المقاولون فقد اكد ان فوز فريقه بالمباراة كان مهما وجيدا .. واضاف ان الفريق الكويتي قدم مستوى جيدا .. ولاشك باننا نقدره بعد توقفه نتيجة الاحداث الماضية .. وشخصيا اعتبر مشاركة فريق كاظمة بعد ما حدث خلال ازمة الخليج يعتبر انجازا جيدا حقق فريق المقاولون العرب فوزا كبيرا على فريق كاظمة الكويتي ضمن فعاليات مباريات كأس الكؤوس العربية الثانية باربعة اهداف مقابل هدف واحد.. انتهى الشوط الاول بتقدم المقاولون ٢/١ .. وفي الشوط الثاني اضاف المقاولون هدفين آخرين .

سجل للمقاولون الهدف الاول ناصر محمد على اثر تلقيه كرة خلف المدافعين ليصبها في الزاوية البعيدة للمرمى.. واضاف سعيد ابراهيم الهدف الثاني لفريقه في الدقيقة ٢٤ .. وتمكن صالح المسند من تسجيل هدف كاظمة الوحيد في الدقيقة ٤٠ .

وفي الشوط الثاني سجل صبري ابو شادي هدف المقاولون الثالث .. واختتم مسلسل الاهداف اللاعب ناصر محمد على اهداف فريقه بالهدف الرابع .

ظهر فريق المقاولون بمظهر يؤكد استعداده الجاد للمنافسة .. بينما وضح تأثر فريق كاظمة بغياب عدد من ابرز عناصره .

حكم المباراة حكم ساحة الاماراتي على الملا .. وساعده على الخطوط حكمنا الدولي محمد الشريف والسوري نزار وتي .

المنتخب الكويتي يشارك في البطولة العربية لسلاح السيف

يشارك المنتخب الكويتي للمبارزة في البطولة العربية الحادية عشرة للمبارزة التي ستقام بمدينة الاسكندرية خلال الفترة من « ٥ - ١١ » ديسمبر الجاري.

وابلغ عضو مجلس ادارة الاتحاد الكويتي رئيس الوفد جمال عبدالله امين وكالة الانباء الكويتية امس ان الاتحاد ارسل موافقتة على المشاركة في البطولة العربية للمبارزة للاتحاد العربي للمبارزة واللجنة العليا المنظمة للبطولة وان المنتخب سيشارك بالاسلحة الثلاثة سلاح الشيش « فلورية » وسلاح سيف المبارزة « الايبية » وسلاح السابر « السيف العربي » .

سلة الاتحاد تكسب وج

فاز فريق كرة السلة لدرجة الناشئين ببطولة دوري المنطقة الغربية لكرة السلة لدرجة الناشئين بعد فوزه على نادي وج امس بنتيجة ٥٣/٦١ .

نصر الامارات يستهل المشوار بالفوز على الانصار

حقق فريق النصر الاماراتي اول فوز له في اول مباراة يخوضها ضمن بطولة كاس الكؤوس العربية على فريق الانصار اللبناني بهدف واحد مقابل لاشيء سجله مهاجم الفريق محمد علي الملقب بكسلا في الدقيقة ٢٢ من الشوط الاول.

قدم فريق النصر في الشوط الاول عرضا جيدا ووضح انه يلعب من اجل الفوز.. بينما سيطر فريق الانصار اللبناني على الشوط الثاني.. وهاجم طيلة هذا الشوط.. فيما تراجع الفريق الاماراتي كثيرا.. ونجح حارس مرمى الامارات هاشم عبيد في الحفاظ على فوز فريقه وتمكن من صد العديد من الهجمات الخطرة.

فريق الانصار اللبناني

● قالوا بعد المباراة

* مدرب النصر : فريقي لم يقدم مستواه المعروف

* مدرب الانصار : اضعنا فرص الفوز في الشوط الثاني

عقب مباراة فريقي النصر الاماراتي والانصار اللبناني عقد بمقر نادي النصر مؤتمر صحفي لمدربي الفريقين فقال مدرب فريق النصر الاماراتي مجيبا على سؤال لمكاظ عن مستوى فريقه المتواضع في اولى المباريات .. وعن مدى اقتناعه بقدرة فريقه على المنافسة فرد بقوله المستوى دائما في مباريات الافتتاح يكون متواضعا .. وانا اوافقكم بان الفريق لم يقدم المستوى المأمول .. لان هناك لاعبين صغارا في السن .. فضلا عن غياب اكثر من عنصر في الفريق .

ووعد مدرب النصر بان يقدم فريقه مستواه المعروف في المباريات القادمة.

اما مدرب فريق الانصار اللبناني محمد برجاوي فقال : ان الشوط الاول كانت فيه الكفتان متعادلتين لكننا في الشوط الثاني سيطرنا على المباراة .. وكانت النتيجة العادلة هي التعادل لولا سوء الطالع الذي لازم فريقنا .

● فيما غابت الادارة:

القداسيون يحتفلون بوداع الشرقاوي

عبدالعزيز البكراوي - الدمام:

احتفل القداسيون مساء أمس الاول الاثنين بمغادرة المدرب المصري الكبير محمد الشرقاوي بعد سلسلة من الانتصارات والانجازات التي حققها فريق العاب القوى تحت اشرافه وايضا نجاح العملية التي اجراها مدرب فريق العاب القوى الجديد احمد عبدالفتاح.

وقد تكفل عضو الشرف ورجل الاعمال المعروف خليل الياس بإقامة هذا الحفل تكريما للشرقاوي الذي سيغادر المملكة قريبا بعد طلبه بعدم تجديد العقد. وكان في مقدمة الحضور رؤساء النادي السابقون وهم احمد الزامل وعلي البلوشي وسيف الحسيني والمدرب الوطني خليل الزياني.. ومدير الالعاب المختلفة بالنادي ومدرب فريق السلة سمير نصار بالاضافة الى جاسم الياقوت نائب رئيس النادي سابقا ومحمد الطحلاوي وعلي حبيب الدوسري ومدرب التايكوندو عبدالله الياس. وكان الاستاذ خليل الياس قد القى رفع الدعوة الى جميع اعضاء مجلس ادارة نادي القادسية الحالي.. ولم يحضر احد منهم مما ترك انطباعا بين جميع القداسيين.

● قبل لقاء الهلال :

علاج مكثف لفؤاد انور وسام سرور وخالد الزيد

حمد الضويحي - الرياض

شهدت غرفة العلاج الطبيعي بنادي الشباب وبداية من هذا الاسبوع حركة دائبة ومستمرة حيث يبذل طبيب النادي جهودا مضاعفة لعلاج اللاعبين المصابين حيث لازال اللاعب فؤاد انور يعاني من اصابة تعاوده وهي عبارة عن كدمة في مفصل القدم وكذلك اللاعب سالم سرور اما خالد الزيد فلازال يشكو من ركبته

● طبيب الفريق اكد جاهزية خالد الزيد وفؤاد انور فيما لازال سالم سرور يحتاج لوقت كاف بعدها يعود لمشاركة الفريق.

مهاجم جديد في الاتحاد واستبعاد المولد

صلاح المولد

شهد تمرين الاتحاد يوم امس حضورا مكثفا من اللاعبين واقبالا شديدا على اداء التمرين بروح عالية وحماس منقطع النظير يعكس التحسن الكبير الذي طرأ على نفسية ومعنويات اللاعبين.

ركز كالمن في التدريب على الثنائي مهاجمي سيويه والمالكي في الهجوم كما اشرك الفلاتة في مركز الظهير الايمن على سبيل التجربة.

ومن جهة اخرى اشرك كالمن الوجه الاتحادي الصاعد عماد ياسالم في مركز قلب الهجوم المتاخر وظهر بمستوى سيويه والمالكي ويذكر ان كالمن استبعد المولد نهائيا من تشكيلة الفريق لتكرار غيابه عن التمارين.

الطريف .. ان جمهور الاتحاد وقد امتلأ سعادة بحماس اللاعبين في التمرين .. سال كالمن بعد التمرين . رأيه الان بالفريق .. فرد شاحكا . هذا لماذا ياكالمن ؟!

في التمرين فقط.. ويقصد انهم لا يتألقون في المباريات ..

فاز ٤ / ١ .. طوفان مصري يغرق بولندا

على مستوى الناشئين اليوم حراء يلتقي الربيع عبدالله الفرشي (مكة المكرمة) :

يلتقي عصر اليوم على ملعب مدينة الملك عبدالعزيز الرياضية بمكة المكرمة فريقا حراء والربيع على مستوى الناشئين ضمن منافسات دوري المنطقة الغربية لكرة القدم .

مستوى الفريقين متقارب الى حد بعيد ويصعب التوقع بنتيجة معينة وربما يفيد فريق حراء حماسهم الكبير وليافتهم الجيدة في ترجيح كفتهم . فهل يكسب الحراتيون اللقاء على ارضهم ام يعود ناشئو الربيع الى جدة بنقطتي اللقاء .

احمد الكاس

ابراهيم حسن اللاعب المحترف الهدف الثاني من ضربة راس قوية من كرة لعبها احمد رمزي عالية في الدقيقة العاشرة .

واضاف المدافع ايمن رجب الهدف الثالث من تسديدة قوية اصطدمت بيدي حارس بولندا وسكنت المرمى . اما اسماعيل يوسف فقد احرز الهدف الرابع بعد ذلك بدقيقتين .

فاز المنتخب القومي المصري لكرة القدم على بولندا باربعة اهداف نظيفة في المباراة التي اقيمت بالقاهرة امس في اطار استعدادات منتخب مصر لبطولة افريقيا بالسنغال .. وكان اللقاء لاول الذي جرى يوم اول ديسمبر مع منتخب الكويت قد انتهى بتعادل الفريقين بهدف لكل منهما .

وقد انتهى شوط المباراة الاول مع بولندا امس بفوز الفريق المصري ٦ / صفر سجله احمد الكاس من تسديدة قوية قبل نهاية هذا الشوط بدقيقتين وفي الشوط الثاني تخلى الفريق المصري عن طريقة الحذر التي لعبها الشوط الاول وهاجم مرمى الفريق البولندي بضغط ونجح في تسجيل ثلاثة اهداف حيث احرز

فوز الكويت على مصر ٢/ صفر

فازت الكويت على مصر بهدفين مقابل لا شيء امس في الكويت في مباراة ودية بين منتخبيهما الاولمبيين لكرة القدم اللذين يستعدان لنصفيات دورة برشلونة الاولمبية .

وسجل جاسم هويدي وفهد كميل هدف الكويت في الدقيقتين ٦٥ و ٨٥ .

فيصل في منزل الصحبي

دوت صرخة بريئة في منزل الزميل حسن الصحبي معلنة قدوم المولود الاول له .. الذي قرر زميلنا الصحبي تسميته « فيصل » .. الزميل الصحبي وعد الزملاء والاصدقاء بوليمة دسمة بمناسبة قدوم فيصل .. الف مبروك .

حسن الصحبي

ملعب « عكاظ » الدولي

● اعلنت رابطة لاعبي كرة القدم المحترفين في انجلترا بعد اجتماع جمعيتها العمومية انها مستعدة للاضراب اذا لم يمنحها الاتحاد الانجليزي لكرة القدم حق ابداء رأيها بالنظام الجديد لبطولة الدوري الانجليزي للموسم (٩٣/٩٢) .

« افلاس »

● علم ان اللجنة الاولمبية السوفيتية تخلت لاسباب مالية عن مشروعها القاضي باقامة وفدها المشارك في اولمبياد برشلونة في الباخرة (تشوستاكوفيتش) التي حولت الى فندق عائم .

« وهران في القمة »

● انفرد فريق جمعية وهران بصدارة الدوري الجزائري لكرة القدم في ختام المرحلة الثامنة اثر فوزه على وفاق سطيف (١/ صفر) واصبح رصيده (١٢) نقطة ولولودية وهران (١١) نقطة بعد تعادله مع مضيفه حسين داي (٢/٢) .

« ٢٩ مليون دولار للاعب سلة »

● تعاقد فريق نيويورك متس لكرة السلة مع اللاعب الامريكي بوبي بونيلا لمدة خمس سنوات مقابل (٢٩) مليون دولار .

« ادبرغ الاول »

● لازال اللاعب السويدي ستيفان ادبرغ في المركز الاول في تاكمة لاعبي تنس المضرب للمحترفين وبرصيد (٣٥١٥) نقطة يليه الامريكي جيم كوريير برصيد (٣٢٠٥) نقطة فالالماني بوريس بيكر برصيد (٢٨٢٧) نقطة فمواطنه مايكل ستيش برصيد (٢٦٧٥) نقطة .

« جائزة مالية »

● نال فريق مينيسوتا الامريكي جائزة فوزه ببطولة اندية العالم لكرة السلة وقدرها (١١٩٥٧٩) دولارا .