عكاظ
OKAZ
تصدر عن مؤسسة عكاظ للصحافة والنشر

أسسها
احمد عبدالغفور عطار
عام ١٣٧٩ هـ

المدير العام
إياد أمين مدني

رئيس التحرير
هاشم عبده هاشم

نائب المدير العام
محمد الحسون

مدير التحرير
علي محمد محمد شمش
اليمن محمد حبيب
ثينان عبدالله الغامدي

الرئاسة والهاتف
الرئاسة فاكس - جدة
الفاكس ٦٦١٣٦٠
الإعلام المتخصصة ٦٦٣٠٠٧
الإدارة العامة ٦٦٤٠٢١
الإدارة التنفيذية ٦٦٢٤٤٤
العدد الأسبوعي ٦٦٢٨١٧
رقم الفاصلين ٦٦٢٨١٠

عنوان المراسلات
ص.ب ١٣٩٥
جدة ٢١٤١١
المملكة العربية السعودية

رسالة لسمو ولي العهد من الرئيس ديوف

سموه استقبل مستشار الرئيس السنغالي وسفير النيجر

واس • الرياض • :

تسلم صاحب السمو الملكي الامير عبدالله بن عبدالعزيز ولي العهد الحرس الوطني رسالة خطية من فخامة الرئيس عبدو ديوف رئيس جمهورية السنغال .

وقام بتسليم الرسالة السفير مصطفى سيسي المستشار الخاص لرئيس جمهورية السنغال للشؤون العربية والاسلامية خلال استقبال سمو ولي العهد له في مكتبه بالديوان الملكي في قصر اليمامة بعد ظهر امس .

وحضر المقابلة سفر السنغال لدى المملكة السيد بابا عبدو سيسي .

كما استقبل صاحب السمو الملكي الامير عبدالله بن عبدالعزيز ولي العهد ونائب رئيس مجلس الوزراء ورئيس الحرس الوطني في مكتب سموه بالديوان الملكي في قصر اليمامة بعد ظهر امس سفير جمهورية النيجر لدى المملكة السيد عبدالله مودو .

سمو ولي العهد يستقبل المدعوات السنغالي

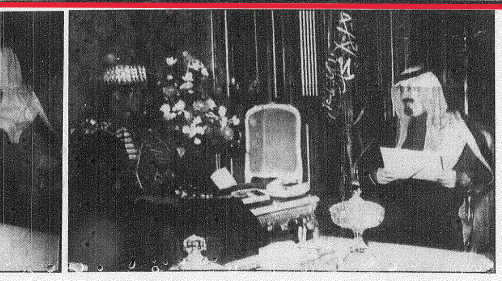

سمو ولي العهد يستقبل سفير النيجر.

الأمير سلمان يوقع عقد استبدال بعض خطوط نقل المياه القديمة بالرياض

واس ـ الرياض:

وقع صاحب السمو الملكي الامير سلمان بن عبدالعزيز امير منطقة الرياض رئيس مجلس ادارة مصلحة المياه والصرف الصحي بمنطقة الرياض، بمكتب سموه بالامارة ظهر امس عقدا مع احدى الشركات السعودية المتخصصة لتنفيذ استبدال بعض خطوط نقل المياه القديمة في احياء متفرقة من مدينة الرياض.

واوضح مدير عام مصلحة المياه والصرف الصحي بمنطقة الرياض المهندس خالد بن عبدالله البواردي في تصريح صحفي ان تكاليف هذا المشروع تبلغ واحدا وثلاثين مليون وستمائة واربعة وستين الف ومائتين وخمسة وثلاثين ريالا وسوف تكون مدة التنفيذ اربعة وعشرون شهرا.

وقال البواردي ان الاطوال المراد استبدالها حوالي ٢٢ كلم وتتوزع اقطارها بين ١٠٠ و ٨٠٠ ملم.

استعادات قصوى لمصادر ومحطات المياه بمكة

محمد داوود (جدة) :

المآكن التي انشئتها حكومة المملكة المتابعة من توفير كمية المياه لتغطية جميع أنحاء المدينة المقدسة بأيام، النقية الصالحة للشرب لمجابهة حدوثها وبفضل الله وبالرغم من هذه الزوار والمعتمرين لذا تقوم مصلحة المياه والصرف الصحي بالمنطقة الغربية برفع حالة الاستنفار والاستعدادات القصوى بجميع قطاعات مصادر ومحطات المياه وذلك بين العاملين على مدار ٢٤ ساعة مستفيدين بذلك من اقامة ومرابطة ٧٥٪ من العاملين بمصادر المياه في المواقع بما يتناسب ذلك مع الزيادة في هذه المواقع بما يتناسب ذلك مع رفع مستوى الاداء وتحسين الخدمة ومعدل العمل الجديرة لمشاكل ومتطلبات العمل بمواقعها وقبل تضمنته تلك الانظمة بالرغم من هذه الاستعدادات فان تنظيم العمل بجميع المواقع يتم على أساس أربع ورديات على مدار ٢٤ ساعة . وأضاف المهندس فهد السليمان مدير عام مصلحة المياه والصرف الصحي بالغربية بان العمل يشمل أربعة مصادر لمياه الآبار وهي محطات القشاشية برادي فاطمة وابار وادي بني عمير وابار الجموم

● غدا :

محافظو مؤسسات النقد بدول مجلس التعاون يجتمعون بالكويت

واس ـ الرياض:

يعقد محافظو مؤسسات النقد والبنوك المركزية بدول مجلس التعاون لدول الخليج العربية اجتماعهم السابع عشر في مدينة الكويت غدا الاربعاء الموافق ١١ مارس ١٩٩٢ لبحث مختلف التطورات النقدية والمالية على الساحة الدولية وانعكاساتها على دول المجلس.

كما يبحثون عددا من الموضوعات التي تهم التنسيق والتكامل بين الدول الاعضاء في المجالات النقدية والمصرفية والمالية لتحقيق المزيد من الترابط والتشابك النقدي والمالي بين الدول الاعضاء كذلك يتضمن جدول اعمالهم بحث ايجاد مثبت مشترك لعملات دول المجلس والسماح للبنوك الوطنية بفتح فروع لها بدول المجلس وتكثيف الاتصالات واللقاءات بين الدول الاعضاء والدول والمجموعات الاقتصادية الدولية بهدف مراجعة المعيار الذي بنى عليه نظام كفاية رأس المال لمجموعة العشرة تصنيفه للدول من حيث المركز الائتماني ومخاطر التمويل

الموافقة على طباعة كتب اللغة الانجليزية لطالبات الثانوية

عكاظ ـ الرياض:

وافق معالي الشيخ عبدالملك بن عبدالله بن دهيش الرئيس العام للتعليم البنات على ترسية طباعة وتوريد كتب اللغة الانجليزية للصف الثالث الثانوي بمبلغ وقدره اربعمائة وخمسة وتسعون الفا وستمائة وثمانية وعشرون ريالا.

كما وافق معاليه على ترسية نظافة عدد من مباني ومدارس منطقة عفيرة التعليمية لمدة ثلاث سنوات بمبلغ وقدره تسعة عشر الفا وثمانمائة وثمانين ريالا.

الأوساط السياسية والاعلامية

تواصل اهتمامها بصدور الأنظمة الثلاثة

واس ـ الرياض • :

تواصل الاوساط السياسية والاعلامية اهتمامها بصدور النظام الاساسي للحكم ونظامي مجلس الشورى والمناطق.

وعلى امتداد الاسبوع الثاني على اصدار الانظمة الثلاثة لاتزال تلك الاوساط تبدي اهتماما واسعا بذلك الحدث المهم وتتوالى ردود الافعال حصلة التعليقات والتحليلات لما تضمنته تلك الانظمة الاساسي التي تقوم عليها.

وتركز الاوساط السياسية والاعلامية على ان الانظمة الثلاثة تنطلق من الشريعة الاسلامية وهو امر يعبر عن تمسك حكومة خادم الحرمين الشريفين بشرع الله وسنة رسوله الكريم في كافة مناحي الحياة وجميع الانظمة التي تسن .

ففي اسلام اياد نوه الامين العام السابق لمنظمة المؤتمر الاسلامي السيد شريف الدين برزاده بالانظمة الثلاثة التي اعلن بمضامينها خادم الحرمين الشريفين الملك فهد بن عبدالعزيز في كلمته الضافية الاسبوع الماضي .

ووصف دستور تلك الانظمة بانه خطوة ايجابية في الاتجاه الصحيح .

وقال في بيان اصدره في اسلام اباد ان اعلان الملك فهد بن عبدالعزيز بتأسيس مجلس الشورى امر يتسجم مع تعاليم الاسلام وروح القرآن الكريم .

مشيرا الى ان الاسلام يولي اهمية كبيرة لمبدأ الشورى .

وراى ان قيام مجلس الشورى سيكون له اثر واسع النطاق في المزيد من التنمية والتقدم في المملكة العربية السعودية.

وفي القاهرة اعلن حزب الاحرار المصري ترحيبه باقرار خادم الحرمين الشريفين اقامة مجلس للشورى في المملكة .

وابدت لجنة الشؤون العربية بحزب الاحرار المصري اثر اجتماعها في القاهرة ذلك القرار الذي يحقق مبدأ الشورى في الاسلام .

وقالت صحيفة الاحرار الناطقة باسم الحزب « ان اللجنة اعتبرت ذلك القرار خطوة ايجابية في ظل الشريعة الاسلامية » .

وعلى الصعيد الاعلامي اعتبرت صحيفة النهار اللبنانية صدور انظمة الحكم والشورى والمناطق من ابرز واهم الاحداث التي تعيشها المملكة .

وركزت على ان تلك الانظمة الثلاثة تنسجم والشريعة الاسلامية الغراء .

وفي مقال تضمنته العدد الجديد لصحيفة الاحرار ركزت الكاتبة ليلى عبدالسلام على قرار اقامة مجلس الشورى للمملكة والاهمية الكبيرة لذلك القرار وتحدثت عن الاسس الاسلامية التي يقوم عليها نظام مجلس الشورى في المملكة مشيرة الى ان مفهوم الشورى ليس بالامر الحديث التطبيق في المملكة حيث دأبت المملكة منذ توحيدها على الاخذ بهذا المبدأ الاسلامي والعمل به .

المقدم جوهرجي يناقش تنفيذ خطة الدفاع المدني في رمضان

منصور نظام الدين (مكة المكرمة) :

عقد مدير الدفاع المدني بالمقدسة المقدم توفيق بن حسن جوهرجي اجتماعا أمس بقاعة الاجتماعات بمبنى الادارة يحي العزيزية بمكة المكرمة بحضور مساعد مدير الادارة المقدم مسفر الجعيد ووكلاء الاقسام الادارية بالادارة ومديري ورؤساء شعب ومراكز الدفاع المدني المنتشرة بأحياء العاصمة المقدسة وضباط الادارة .

وناقش المقدم الجوهرجي خلال الاجتماع خطة الادارة والتي تقوم بتنفيذها خلال شهر الشهر الكريم .

وحث الجوهرجي الجميع على مضاعفة الجهود خلال الايام القادمة وذلك لخدمة المعتمرين والزوار والوافدين للعاصمة المقدسة وتقديم أفضل الخدمات لهم .

القبول بدأ من السبت القادم:

وظائف شاغرة في عدد من المدن والقرى

عاصم الغامدي ـ واس • الرياض • :

اعلن الديوان العام للخدمة المدنية بالتنسيق مع وزارة الاعلام عن توفر عدد من الوظائف بالمرتبة السادسة لحملة الشهادة الجامعية او التخصصات الاعلامية بمدن الرياض والدمام والخبر وابها والرقمتين وسلوى وحالة عمار والدرة .

وبين الديوان ان قبول الطلبات لهذه الوظائف سيبدأ اعتبارا من يوم السبت القادم الموافق ١٠ رمضان وحتى نهاية يوم الاربعاء الموافق ٢٢ / ٩ .

واوضح الديوان العام للخدمة المدنية أن قبول الطلبات سيكون خلال اوقات الدوام الرسمي في فروع الديوان ومكاتب التوظيف في مدن الرياض وجدة والدمام وابها والمدينة المنورة والطائف وتبوك والقصيم والاحساء والجوف وحائل والباحة ونجران وجيزان وحفر الباطن .

وطالب الديوان الراغبين في التقدم لهذه الوظائف اصطحاب الاوراق التالية :

ـ وثيقة التخرج موضحا بها تقدير الدرجات والمعدل التراكمي او الدرجات .

ـ شهادات التدريب او الخبرة ان وجدت .

ـ بطاقة الاحوال او خفيظة النفوس .

وظائف صحية للسعوديات

واس ـ الرياض :

اعلنت وزارة الداخلية « قوات الامن الخاصة » عن توفر عدد من الوظائف الفنية الصحية المساعدة في عيادات القوات بام الحمام وطريق صليوح مثل فنيات اشعة ومختبر ومعرضات وترغب اشغالها بالمؤهلات من السعوديات فقط ممن تتوفر لديهن الشروط ورغبت من تجد في نفسها الكفاءة التقدم الى التنظيمات الطبية بالقوات خلال اوقات الدوام الرسمي.

خادم الحرمين الشريفين يتلقى برقية من د. عبدالله التركي بمناسبة صدور الأنظمة

واس ـ « الرياض » :

تلقى خادم الحرمين الشريفين الملك فهد بن عبدالعزيز برقية بمناسبة صدور انظمة الحكم ومجلس الشورى والمناطق من مدير جامعة الامام محمد بن سعود الاسلامية الدكتور عبدالله بن عبدالمحسن التركي .

وفيما يلي نص البرقية :

خادم الحرمين الشريفين الملك فهد بن عبدالعزيز

ايده الله

السلام عليكم ورحمة الله وبركاته

اصفي الجميع بعناية فائقة الى خطابكم الكريم الذي القيتموه عبر وسائل الاعلام بن يدي صدور انظمة الحكم ومجلس الشورى والمناطق وتابعوا صدورها باهتمام بالغ ، واعقب ذلك التأمل على تتضمنه الكريم والاشارة بحكمتكم واحاطتكم بسعادة الرعية وقيادة البلاد قيادة راشدة .

والحمد والشكر لله تعالى العلي الكبير الذي وفقكم الى ما اتممتيم اليه واعانكم عليه من امر هذه النظم في صياغة تمتاز بالعزم والثبات على السير وفق كتاب الله الكريم وسنة رسوله الامين وتوكيد الاتجاه الحميد لهذه القيادة الرشيدة والحزم في تطبيق الشريعة والتمسك بها قولا وعملا واعتقادا .

وانا من جانبنا في جامعة الامام محمد بن سعود الاسلامية ادارة واساتذة وموظفين وطلابا فهانحن مقاهكم الكريم بصدور هذه الانظمة ونشيد بهذه الخطوة المباركة .

ونحمد الله تعالى ونشكره على ما اضاء به من نعم الاسلام والامن والايمان والطمأنينة والعافية والتوفيق وما هيأ للبلاد من قيادة همها الاول الاسلام وتطبيق شريعته ونشره والدعوة اليه واسعاد رعيتها والاهتمام بامور عامة المسلمين في مشارق الارض ومغاربها .

ونسأل الله جل وعلا ان يلبسكم العافية ويمتعكم بالصحة ويبارك في عمركم ويسبغ عليكم نعمه ظاهرة وباطنة ويزيدكم قوة وثباتا وعونا وتوفيقا ويشد ازركم بولي عهدكم وبالنائب الثاني ومعاونيكم من اخوانكم واخيالكم الكرام وسائر معاونيكم الاكفياء المخلصين . امين .

والسلام عليكم ورحمة الله وبركاته .

المخلص

عبدالله بن عبدالمحسن التركي

مدير جامعة الامام محمد بن سعود الاسلامية

وقد بعث خادم الحرمين الشريفين البرقية الجوابية التالية لمدير جامعة الامام محمد بن سعود الاسلامية .

معالي الدكتور عبدالله بن عبدالمحسن التركي

مدير جامعة الامام محمد بن سعود الاسلامية

السلام عليكم ورحمة الله وبركاته

وبعد ..

فقد اطلعنا على البرقية المرفوعة من معاليكم ومن اساتذة وموظفي وطلاب جامعة الامام محمد بن سعود الاسلامية والمحتوية على تهنئتكم جميعا بصدور انظمة الحكم ومجلس الشورى والمناطق والخطاب الذي تلى ذلك من تبلغنا وبينا فيه المنهج الذي سارت وتسير عليه هذه البلاد في كل عهودها وهو كتاب الله الكريم وسنة رسوله الامين وشكركم وجميع منسوبي الجامعة على مشاعركم ودعواتهم الطيبة .

ولايسعنا الا ان نحمد الله تعالى ونشكره اولا واخرا على ما انعم به على بلادنا من السير على هدى الشريعة الاسلامية الغراء والالتزام باحكامها في السلم والحرب ، ان للجنة اعتزت ذلك

خادم الحرمين الشريفين يتلقى برقية تهنئة من رئيس جمهورية الهند

واس ـ « الرياض » :

تلقى خادم الحرمين الشريفين الملك فهد بن عبدالعزيز برقية تهنئة بمناسبة مرور عشر سنوات على توليه مقاليد الحكم في المملكة من فخامة الرئيس اراديكات رامان رئيس جمهورية الهند هذا نصها ..

خادم الحرمين الشريفين

تحيه طيبه

يسعدني للغاية ان ابعث اليكم احر التهاني واخلص التبريكات ذباية عن شعب وحكومة الهند واصالة عن نفسي بمناسبة مرور عشر سنوات عل توليكم مقاليد الحكم ..

خلال العقد من الزمان تمكنتم الحكيمة والحصيفة قد سجلت المملكة العربية السعودية تقدما رائعا في كافة نواحي الحياة

ان العلاقات المبنية على الاساس التاريخي المتين بين الهند والمملكة تتنوع باستمرار لصالح بلدينا .

وانتهز باخلص التبريكات الشعب الهندي بمناسبة مرور عشر سنوات على توليكم مهام الحكم في المملكة العربية السعودية .

وانني اذ اشكر فخامتكم على تهنئتكم الودية ابعث لكم اطيب التمنيات ولشعب الهندي الصديق بدوام التقدم والرخاء

واغتنم هذه المناسبة لاؤمد علاقات الصداقة القائمة بين بلدينا اصدقين وتطلعهما الى تعزيزها ..

خادم الحرمين الشريفين

فهد بن عبدالعزيز آل سعود

ملك المملكة العربية السعودية

على نفقة خادم الحرمين الشريفين :

افتتاح المركز الاسلامي بمدريد قريبا

منصور نظام الدين ـ مكة المكرمة :

على نفقة خادم الحرمين الشريفين الملك فهد بن عبدالعزيز ـ حفظه الله ـ تم انشاء المركز الاسلامي في مدريد باسبانيا وسيتم افتتاحه قريبا ..

أوضح ذلك لـ (عكاظ) مدير المركز الاسلامي في مدريد الدكتور عبدالعزيز سرحان ـ وقال بأن المسلمين يلهجون بالشكر والدعاء لخادم الحرمين الشريفين ـ حفظه الله ـ .

وأوضح د. سرحان بانه التقى بمعالي الامين العام لرابطة العالم الاسلامي الدكتور عبدالله عمر نصيف وبالامين العام لرابطة العالم الاسلامي فضيلة الشيخ محمد بن ناصر العبودي وبالامين العام المساعد للشؤون الادارية والمالية الاستاذ امين عقيل عطاس والاستاذ حاتم قاضي الامين العام المساعد للدراسات والمخطوطات وتفاهم معهم انجاز الاعمال الخاصة بالمركز والاستعدادات والترتيبات المعدة للمركز لافتتاحه .

خادم الحرمين الشريفين يتلقى برقية تهنئة من رئيس جمهورية اوزبكستان

واس ـ (الرياض) :

تلقى خادم الحرمين الشريفين الملك فهد بن عبدالعزيز برقية تهنئة بمناسبة مرور عشر سنوات على توليه مقاليد الحكم في المملكة من فخامة الرئيس اسلام كريموف رئيس جمهورية اوزبكستان فيما يلي نصها ..

خادم الحرمين الشريفين الملك فهد بن عبدالعزيز آل سعود ملك المملكة العربية السعودية ..

يسرني نيابة عن شعب اوزبكستان وباسمي شخصيا ان اهنئكم بالذكرى العاشرة لتوليكم زمام الحكم .

وانتهز الفرصة السعيدة للتاكيد مرة اخرى ان اوزبكستان حكومة وشعبا اعتمادا على اسس الصداقة وتساوي الحقوق والاحترام المتبادل يؤيد كل ما يخدم رفاهية الشعوب .

كما اود ان اعبر لكم يا خادم الحرمين الشريفين عن تاكيدنا اننا نسعى الى توطيد وتعزيز العلاقات المتعددة الجوانب ما بين المملكة العربية السعودية وجمهورية اوزبكستان وان هذه العلاقات ستخدم اغراض الرفاهية والسلام في العالم .

اسمحوا لي يا خادم الحرمين ان اتمنى لكم العافية والنجاح ولشعب مملكتكم الشقيق السعادة والازدهار .

تفضلوا بقبول فائق تقديري واحترامي .

اسلام كريموف

رئيس جمهورية اوزبكستان

وقد بعث خادم الحرمين الشريفين البرقية الجوابية التالية لفخامة رئيس جمهورية اوزبكستان ..

فخامة الرئيس اسلام كريموف

رئيس جمهورية اوزبكستان ..

تلقينا رسالة فخامتكم المتضمنة تهنئتكم وشعب اوزبكستان الشقيق بمناسبة مرور عشر سنوات على توليتنا مهام الحكم في المملكة العربية السعودية .

واننا اذ نشكر ونقدر مشاعركم وتمنياتكم الودية نبعث لفخامتكم اطيب التمنيات ولشعب اوزبكستان بوافر الرقي والازدهار الدائمين .

وانه يسرنا ان نؤكد على العلاقات بين بلدينا الشقيقين وما يتطلعا اليه من تعزيزها وتمنيتها وتقبلوا تحياتي .

خادم الحرمين الشريفين

فهد بن عبدالعزيز آل سعود

ملك المملكة العربية السعودية

سمو ولي العهد يتلقى برقية من د. عبدالله التركي بمناسبة صدور الأنظمة

واس ـ (الرياض) :

تلقى صاحب السمو الملكي الامير عبدالله بن عبدالعزيز ولي العهد ونائب رئيس مجلس الوزراء ورئيس الحرس الوطني برقية من معالي الدكتور عبدالله بن عبدالمحسن التركي مدير جامعة الامام محمد بن سعود الاسلامية بمناسبة صدور انظمة الحكم ومجلس الشورى والمناطق فيما يلي نصها ..

صاحب السمو الملكي الامير عبدالله بن عبدالعزيز ولي العهد ونائب رئيس مجلس الوزراء ورئيس الحرس الوطني حفظه الله ..

السلام عليكم ورحمة الله وبركاته ..

كان صدور انظمة الحكم ومجلس الشورى والمناطق من اهم المناسبات في تاريخ هذه المملكة المشرق ونقلة حضارية الى الافضل ان شاء الله تعالى موسومة بالتأني متشرفة بالتزام بالاسلام والاحتكام الى شريعته والتمسك بها قولا وعملا واعتقادا آخذة بكل جديد ومفيد ومتجنبة كل عيب او تقليد محافظة على ما تميزت به مسيرتها المباركة بقيادتها الرشيدة في الدين والخلق والتفاعل والعمل لصالح العباد ودعم نهضة البلاد والاهتمام بامور المسلمين ونشر الدعوة الاسلامية والاجتهاد في توعية المسلمين وحثهم على التمسك بالكتاب الكريم والسنة المطهرة ومحاربة الالحاد والدعوات الضالة .

وانى باسم جامعة الامام محمد بن سعود الاسلامية ومسئوليها واساتذتها وموظفيها وطلابها اهنىء سمركم الكريم بهذا الانجاز العظيم الذى تم في عهد خادم الحرمين الشريفين الميمون وشيد بهذه الخطوة المباركة وادعو الله سبحانه ان يمدكم بعونه وتوفيقه ويسدد خطاكم ويمتعكم بالعافية .

وان ما افاء الله تعالى على هذه البلاد من هذه النعم الجليلة ليوجب دوام الحمد والشكر له عز وجل ويتطلب من الجميع تقدير ذلك وتذكره في كل حين وسؤاله تبارك وتعالى ان يديمها وان يبقى هذه البلاد في ظل حكمها الرشيد منارا ساطعا يهتدى به المسلمون وحصنا منيعا للاسلام ونورا يضئ ابصار دعاة الضلال من مختلف الملل والنحل وان يسبغ عليها نعمه ويزيدها من فضله ويعيذها من شر الحاسدين وكيد الكائدين . آمين ..

والسلام عليكم ورحمة الله وبركاته .

المخلص

عبدالله بن عبدالمحسن التركي

عبدالواسع يجتمع مع بعثة الحج التركية يلماز ينوه بالعلاقات الوطيدة بين المملكة وتركيا

واس ـ « الرياض » :

اجتمع معالي وزير الحج والاوقاف والدعوة والارشاد والمشرف على مكتب الوزير الاستاذ حسام بن حسين خاشقجي والمشرف على فرع وكالة الحج بجدة الاستاذ يوسف بن محمد مكاوي السفير التركي لدى المملكة السيد علي توجان واعضاء الوفد التركي .

وقد تم في الاجتماع بحث عدد من الموضوعات الخاصة بالحجاج الاتراك والترتيبات الخاصة بنقل الحجاج الاتراك خلال موسم حج هذا العام ١٤١٢ هـ .

وعقب الاجتماع نوه رئيس بعثة الحج التركية بالعلاقات المتينة التي تربط بين المملكة وتركيا وقال ان هذه العلاقات تزداد رسوخا يوما بعد يوم .

والتقى الجانبان الايجابي بين وزارة الحج والاوقاف وبعثة الحج التركية معربا عن شكره لمعالي وزير الحج والاوقاف الاستاذ عبدالوهاب بن احمد عبدالواسع لاستجابته لجميع الامور الخاصة بالحجاج الاتراك .

واكد في ختام تصريحه ان جهود خادم الحرمين الشريفين الملك فهد بن عبدالعزيز وحكومته الرشيدة في خدمة المشاعر المقدسة وتوسعة الحرمين الشريفين وتطوير مرافق الحج التي تزداد نموا واضطرادا عاما بعد عام هي محل تقدير جميع المسلمين في العالم ومسلمي تركيا على وجه الخصوص .

ايصال الخدمات للورش في مكة

عكاظ (مكة المكرمة) :

قامت امانة العاصمة المقدسة بالتنسيق مع الغرفة التجارية الصناعية بمكة المكرمة وعدد من الجهات المعنية بايصال الخدمات للموانع الجديدة الخاصة بالصناعات الخفيفة والورش .

واوضح مصدر بالامانة أن هذه الخطوة تأتي في اطار جهود الامانة لتجديد وتطوير أوضاع الورش بمكة المكرمة واخلاء المناطق السكنية من الورش المقلقة للبيئة لراحة وحماية المواطنين والمحافظة على صحتهم من الاضرار الناتجة عنها .

وأضاف لقد تم اخطيط مواقع جديدة حسب الدراسات التخطيطية التي تقوم بها الامانة والموزعة في عدة مواقع داخل النطاق العمراني للعاصمة المقدسة حيث بلغت هذه القطع المخصصة للورش ٢٧١ قطعة .

وأشار بانه قد تم عقد عدة لقاءات مع اصحاب الورش وملاك الاراضي التي خططت لهذا الغرض وذلك لتنظيم النقل للورش الى هذه المواقع في الاوقات المحددة وتذليل أي عقبات تعترض ذلك .

هوم باك نقل عفش
الرياض ٨٢٣٠٤٤ جمبة ٦٦١٧١٠١
الدمام ٤٧٦١١٥٩ الخبر ٦٦١٢٥٥٤

وصلت أخيراً شحنة جديدة
ابو صافي
أشهر بيت رحالة راقية
ابوصافي جدة - شارع فلسطين - ت ٦٦٩١٤٨٩
ابوصافي جدة - شارع الستين - مقابل كارفور - ت ٦٦٩٢٦٢٤
ابوصافي جدة - شارع حائل - مقابل كارفور الرئيسي ٦٥٤٨٠٣٣

قمة الفخامة والصناعة السويسرية
مع ساعات موبلو
MOHSEN محسن
P.O. BOX 3498 JEDDAH, SAUDI ARABIA
جدة - سوق جدة الدولي ٦٦٩٥٩٦٣
مركز الجموم التجاري ٦٦٠٧١٩٠