بسم الله الرحمن الرحيم

عكاظ
OKAZ
جريدة سياسية اجتماعية يومية

المدير العام
اياد امين مدني

رئيس التحرير
هاشم عبده هاشم

السنة السادسة والثلاثون ـ العدد ١٠٤٢٦ الخميس
٢٤ رمضان ١٤١٥هـ الموافق ٢٣ فبراير ١٩٩٥م

٢٢ صفر ١٤١٥هـ

الخميس

RAMADAN 24 1415H, TUESDAY
FEBRUARY 23, 1995G. No: 10426

يهنىء ، حفظه الله ، سلطان بروناى ويتسلّم رسالة من الشّيخ زايد

خادم الحرمين الشريفين يستقبل عرفات ويتلقى رسالة من الأسد

السعودية ـ مكة المكرمة، الرياض:

استقبل خادم الحرمين الشريفين الملك فهد بن عبدالعزيز آل سعود حفظه الله في مكتبه بقصر الصفا الليلة الماضية سيادة الرئيس ياسر عرفات رئيس دولة فلسطين والوفد المرافق له.

ويرافق الرئيس عرفات كل من أمين سر اللجنة التنفيذية لمنظمة التحرير الفلسطينية جميل الصوراني وعضو اللجنة التنفيذية للمنظمة ووزير الثقافة والاعلام في السلطة الوطنية الفلسطينية ياسر عبدربه والقائم بأعمال سفارة فلسطين لدى المملكة مصطفى الشيخ ديب. وكان فخامة الرئيس ياسر عرفات قد وصل الى جدة مساء أمس الأحد وكان في استقباله في مطار الملك عبدالعزيز الدولي صاحب السمو الملكي الأمير سعود بن عبدالمحسن نائب أمير منطقة مكة المكرمة ومدير مكتب المراسم الملكية بجدة الاستاذ محمد عثمان ناظر وقائد منطقة مكة المكرمة الفريق طيار صالح السديس ومدير شرطة منطقة مكة المكرمة اللواء عبدالرحمن الشهراني والسفير الفلسطيني لدى المملكة. من جهة ثانية تلقى خادم الحرمين الشريفين الملك فهد بن عبدالعزيز آل سعود حفظه الله رسالة من أخيه سيادة الرئيس حافظ الأسد رئيس الجمهورية العربية السورية. وقام بنقل الرسالة لخادم الحرمين الشريفين معالي وزير الخارجية السوري الاستاذ فاروق الشرع خلال استقباله أيده الله له في مكتبه بقصر الصفا الليلة الماضية. وحضر الاستقبال معالي وزير الدولة عضو مجلس الوزراء محمد ابراهيم مسعود. وكان معالي الاستاذ فاروق الشرع قد وصل الى جدة مساء أمس حيث كان في استقبال معاليه بمطار الملك عبدالعزيز الدولي معالي الاستاذ محمد ابراهيم مسعود ومندوب من المراسم الملكية والقنصل العام السوري يحيى المحاميد كما تسلّم خادم الحرمين الشريفين الملك فهد بن عبدالعزيز آل سعود حفظه الله رسالة من أخيه صاحب السمو الشيخ زايد بن سلطان آل نهيان رئيس دولة الامارات العربية المتحدة. وقام بتسليم الرسالة لخادم الحرمين الشريفين الفريق طيار ركن سمو الشيخ محمد بن زايد بن سلطان آل نهيان رئيس هيئة الاركان في القوات المسلحة بدولة الامارات العربية المتحدة خلال استقباله أيده الله له والوفد المرافق في مكتبه بقصر الصفا الليلة الماضية. ويرافق سمو الشيخ محمد بن زايد سمو الشيخ عبدالله بن زايد بن سلطان آل نهيان رئيس اتحاد كرة القدم بدولة الامارات. كذلك بعث خادم الحرمين الشريفين الملك فهد بن عبدالعزيز آل سعود برقية تهنئة الى جلالة السلطان حسن البلقيه محز الدين سلطان دولة بروناي دار السلام بمناسبة ذكرى اليوم الوطني لبلاده.

وقد اعرب خادم الحرمين الشريفين في برقيته باسم شعب وحكومة المملكة العربية السعودية وباسمه شخصيا حفظه الله عن اطيب التهاني الودية واصدق التمنيات الاخوية بموفور الصحة والسعادة لجلالته وبالتقدم المستمر والازدهار الدائم لشعب دولة بروناي الشقيق.

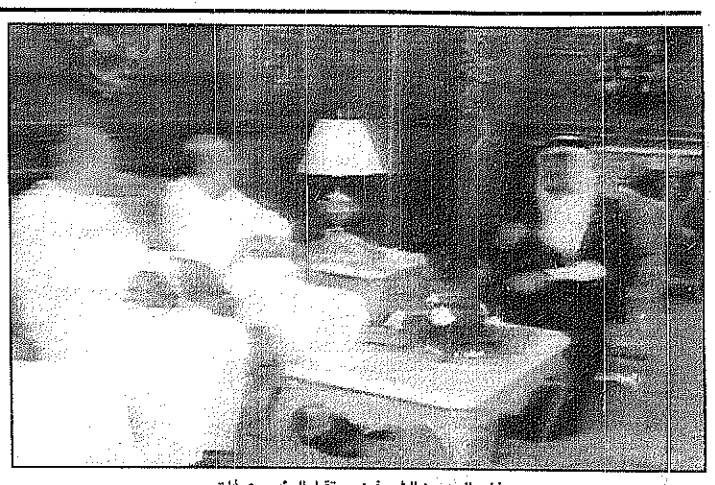
خادم الحرمين الشريفين يستقبل الرئيس عرفات

سمو ولي العهد يستقبل جموعا من المواطنين وسفير البانيا

السعودية ـ الرياض:

استقبل صاحب السمو الملكي الأمير عبدالله بن عبدالعزيز ولي العهد نائب رئيس مجلس الوزراء ورئيس الحرس الوطني في مكتب سموه برئاسة الحرس الوطني امس جموعا من المواطنين الذين قدموا للسلام على سموه وتهنئته بسلامة الوصول. كما استقبل صاحب السمو الملكي الأمير عبدالله بن عبدالعزيز بعد ذلك سفير البانيا لدى المملكة المهندس قاسم نيازي اسماعيل اجاستزا.

وحضر الاستقبالين معالي نائب رئيس الحرس الوطني المساعد الشيخ عبدالعزيز بن عبدالمحسن التويجري ومعالي رئيس ديوان سمو ولي العهد الاستاذ ناصر الراجحي وعدد من المسئولين.

عمان ترحب بإعلان الدوحة والمنامة

قطر تشيد بوساطة خادم الحرمين الشريفين وتعلن استعدادها لسحب القضية من محكمة لاهاي

القطرية ـ الدوحة، مسقط:

اعرب مجلس الوزراء القطري مساء أمس عن بالغ تقديره لخادم الحرمين الشريفين الملك فهد بن عبدالعزيز آل سعود لترحيبه باستئناف الوساطة وبذل كل جهد ممكن من أجل الوصول الى تسوية مرضية تنهي الخلاف الحدودي بين قطر والبحرين، واعرب مجلس الوزراء القطري عن استعداد دولة قطر لسحب قضية هذا الخلاف من محكمة العدل الدولية في حال التوصل الى حل أخوي مقبول للبلدين كما جاء في كلمة سمو الشيخ حمد بن خليفة آل ثاني ولي العهد ووزير الدفاع بمجلس الوزراء في اجتماعه السابق.

وأعلن مجلس الوزراء القطري انه تابع التصريحات التي أدلى بها عدد من المسئولين في دولة البحرين الشقيقة بشأن الخلاف الحدودي مشيرا الى أن وزارة الخارجية ستصدر بيانا بهذا الخصوص في وقت لاحق.

كذلك رحبت سلطنة عمان بما اعلنته كل من دولة قطر ودولة البحرين عن رغبتهما المشتركة لحل الخلاف الحدودي بين البلدين بالطرق الودية وترحيبهما بالوساطة الحميدة لخادم الحرمين الشريفين.

وقال بيان لوزارة الخارجية بسلطنة عمان امس وتلقته وكالة الانباء العمانية «انه من منطلق حرص سلطنة عمان الدائم بان يسود التفاهم بين الاخوة والاشقاء ويعم السلام والاستقرار ربوع المنطقة فان السلطنة ترحب بقرار دولة قطر ودولة البحرين باعلانهما عن الرغبة المشتركة لحل الخلاف الحدودي بين الدولتين بالطرق الودية وترحيبهما بالوساطة الحميدة لخادم الحرمين الشريفين. في هذا الاطار».

الأمن الجزائرى يقضى على تمرد فى سجن سركاجى ويقتل ١٠٠ سجين

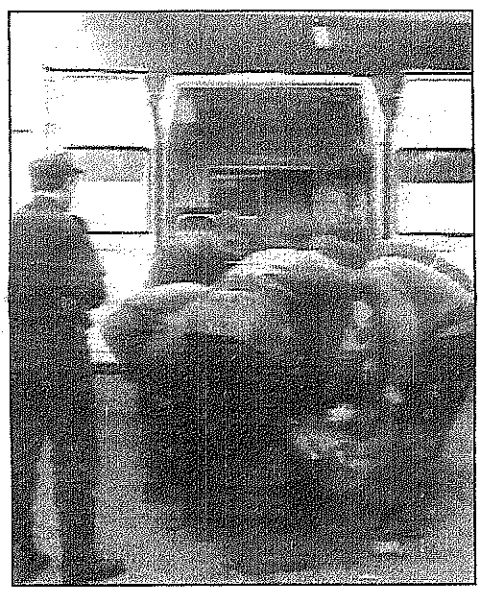
رجال الأمن ينقلون جثة أحد القتلى «صورة تليفزيونية»

عبدالقادر فارس، وكالات ـ الجزائر:

قتل مائة من المعتقلين المتشددين في سجن سركاجي بالعاصمة الجزائرية أمس وأصيب عشرات آخرون كما ذبح أربعة من رجال الشرطة عندما حاولت قوات الأمن الجزائرية إحباط تمرد للمتشددين في السجن. وكان وزير العدل الجزائري محمد تقية قد أعلن في وقت سابق ان قوات الأمن تمكنت من السيطرة على الاوضاع داخل سجن سركاجي والقضاء على عملية التمرد. وقال الوزير الجزائري ان مجموعة من المسجونين أثاروا الشغب والعصيان داخل السجن في محاولة للهروب مشيرا الى ان هذه المجموعة تضم ارهابيين حكم عليهم في قضايا ارهاب. وأوضح وزير العدل ان المتشددين ذبحوا اربعة من الحراس بطريقة بشعة أمام باقي حراس السجن في محاولة لبث الرعب بينهم وتنفيذ خطتهم للهرب من السجن مستخدمين السكاكين والقضبان الحديدية، وقال ان ١٢ حارسا آخر اصيبوا بإصابات مختلفة. واضاف السيد محمد تقية انه تم تشكيل لجنة عليا للتحقيق في هذا الحادث الذي وصفه بالمؤامرة. ومن الجدير ذكره ان السجن يضم مسجونين من الجماعات المسلحة وجبهة الانقاذ ومنهم عبدالقادر حشاني رئيس المكتب التنفيذي بجبهة الانقاذ سابقا وعبدالحق العيادة أمير الجماعات المسلحة، كما ينزل بالسجن نفسه الملازم اول لمبارك معروفي المتهم الرئيسي في قضية اغتيال الرئيس الأسبق محمد بوضياف وقد ترددت معلومات انه قتل في الحادث.

النشاشيبى لـ«عكاظ»:

للمملكة دور محورى فى عملية السلام

منصور عطية القاهرة، الوكالات ـ عواصم:

اوضح عضو اللجنة ووزير المال في السلطة الفلسطينية زهدي النشاشيبي في تصريح لـ «عكاظ» ان زيارة الرئيس عرفات للمملكة تاتي في اطار التحرك الفلسطيني الثاني الذي تم الاتفاق عليه في اجتماعات اللجنة مشيرا الى انها تشكل دعما للموقف الفلسطيني في المفاوضات مع اسرائيل مؤكدا ان الفلسطينيين ينظرون الى دور المملكة باعتباره دورا محوريا ومهما في عملية السلام في الشرق الاوسط.

بيجوفيتش لـ«عكاظ»:

مساعدات المملكة دعمت صمودنا

بدر الغانمي ـ هاتفيا ـ (سراييفو ـ الرياض):

أعرب فخامة الرئيس البوسني علي عزت بيجوفيتش في اتصال هاتفي اجرته «عكاظ» مع فخامته عن عظيم شكره وتقديره للجهد المميز الذي تقوم به المملكة بقيادة خادم الحرمين الشريفين الملك فهد بن عبدالعزيز وما تقدمه من مساعدات متواصلة لدعم صمود شعب البوسنة. وقال الرئيس بيجوفيتش منوها بالتبرع السخي الذي قدمه خادم الحرمين الشريفين مؤخرا لمسلمي البوسنة والهرسك. لقد بلغني التبرع الكريم الذي قدمه خادم الحرمين الشريفين الملك فهد بن عبدالعزيز مفتتحا باب التبرعات وضاربا المثل والقدوة للاخ المسلم الحريص على مصلحة اخوانه المسلمين. وابدى الرئيس البوسني اعجابه باسلوب التنظيم الذي تتبعه الهيئة العليا لجمع التبرعات ووجه رئيس البوسنة والهرسك تحياته الخاصة لصاحب السمو الملكي الأمير سلمان بن عبدالعزيز امير منطقة الرياض ورئيس الهيئة العليا لجمع التبرعات على ما يبذله سموه من جهود خاصة لدعم قضية البوسنة. كما وجه فخامته شكره لرجال الاعلام السعوديين الذين يقومون بدور بارز في نقل الصورة الحقيقية وتعريف اخوانهم المسلمين الذين يزورون المملكة هذه الايام لاداء فريضة العمرة بما وصلت اليه معاناة اخوانهم في البوسنة والهرسك. على صعيد آخر حذر زعيم صرب البوسنة رادوفان كراديتش من اندلاع حرب عنيفة بعد شهرين، مالم يعترف المجتمع الدولي «بالجمهورية الصربية» في البوسنة، وقال كراديتش «اذا رغب المجتمع الدولي في تحقيق الاستقرار والسلام فيجب عليه الاعتراف بالجمهورية الصربية مؤكدا انه في حالة عدم حدوث ذلك فإن الصرب يمتلكون ما يمكنهم من توجيه ضربات مباشرة الى العاصمة الكرواتية زغرب واهداف أخرى أبعد منها.

امساكية رمضان

المدينة	المغرب	الفجر	المدينة	المغرب	الفجر
مكة المكرمة	٦,٢٣	٥,٢٨	الدمام	٥,٣٨	٤,٤٨
المدينة المنورة	٦,٢٢	٥,٢٩	بريدة	٦,٠٣	٥,١٢
الرياض	٥,٥٣	٥,٠١	تبوك	٦,٣٠	٥,٤٢

تحذير من مذبحة فى العيد

١٦١ قتيلا وجريحا بأديس أبابا

وكالات ـ اديس ابابا:

قتل أحد عشر شخصا وأصيب نحو مائة وخمسين بجروح بينهم حالات خطيرة في مواجهات وقعت اول أمس بين عناصر من مجموعتين مسلمتين متنافستين في وقت أعلنت فيه الشرطة عن اعتقال خمسين شخصا من أعضاء المجلس الأعلى للشئون الاسلامية في اثيوبيا.

وكانت السلطات الاثيوبية قد حذرت من احتمال وقوع «مذبحة» جديدة. وقال بيان اصدره المجلس الاقليمي في مدينة اديس ابابا وبثته الاذاعة امس الاول ان المجموعتين: اللجنة التنفيذية للمجلس الاثيوبي الاعلى الخاص بالشئون الاسلامية واللجنة المؤقتة لتنظيم شئون المسلمين في اثيوبيا «احدثت انشقاقا في الطائفة الاسلامية» التي تمثل حوالي ٤٥ في المائة من الاثيوبيين.

واشار الى ان الجماعتين اشتبكتا حول اي منهما له الحق في تمثيل المسلمين في اثيوبيا. واضاف المجلس ان الانشقاقات عميقة لدرجة ان الاحتفالات بعيد الفطر الاسبوع المقبل قد تتحول الى «مذبحة» وقال البيان ان المواجهات بين الجماعتين المتنافستين اندلعت بعد فشل محاولة للتوسط قام بها المجلس واوضح المجلس الاقليمي في اديس ابابا انه سيتخذ الاجراءات القانونية الضرورية لضمان سلامة وامن الأشخاص وممتلكاتهم.

بالادور: لا أزمة بين البلدين

فرنسا تبعد دبلوماسيين أمريكيين بتهمة التجسس

عيسى الأيوبي ـ باريس:

شهدت العلاقات الفرنسية ـ الأمريكية امس نكسة دبلوماسية عندما كشفت وزارة الداخلية الفرنسية عن خلية تجسس أمريكية تعمل على أراضي فرنسا مكلفة بمهمات تتعلق بالسياسة الداخلية الفرنسية والتوجهات الاقتصادية والتجارية خاصة في مجال السمعيات ـ البصريات والاتصال، واللافت ان التهمة موجهة لدبلوماسيين أمريكيين في باريس.

وقد أكد بيان مشترك لوزارتي الخارجية والداخلية الفرنسيتين امس ان الحكومة الفرنسية طلبت من عدد من الرعايا الأمريكيين في فرنسا مغادرة البلاد فورا ولم يحدد البيان عدد الأمريكيين الذين طلب منهم مغادرة فرنسا. وكانت مصادر فرنسية قد ذكرت ان جهاز مكافحة التجسس قد اتهم سبعة من الرعايا الأمريكيين بالتجسس العسكري والاقتصادي واشارت المصادر الى ان الحكومة الفرنسية طلبت إبعاد خمسة اشخاص من بينهم أربعة دبلوماسيين بالسفارة الأمريكية في باريس. وقد اقر البيت الابيض الامريكي بان مناقشات تجري بين باريس وواشنطن بشأن قضية تجسس. وقال الناطق باسم البيت الابيض مايكل ماك كاري ان القضية حاليا هي قضية دبلوماسية واضاف أن من حقنا اجراء محادثات غير علنية. وفي باريس أعلن مصدر مقرب من رئيس الوزراء الفرنسي ادوارد بالادور بعد لقائه سفيرة الولايات المتحدة ان لا أزمة فرنسية أمريكية وأوضح ان هذه القضية كان يفترض ان تعالج بتكتم شديد بين أجهزة البلدين.

(تفاصيل ص ١٣)

١٩ جريحا بانفجار فى اسمرا

الفرنسية ـ اسمرا:

اعلنت وزارة الداخلية الاريترية ان ١٩ شخصا جرحوا في انفجار وقع الاحد في اسمرا. وقالت الوزارة في بيان بثته الاذاعة الاريترية ان التحقيق جار لتحديد ملابسات الحادث الذي وقع اثناء الاحتفالات بمناسبة الذكرى العشرين لبدء تمرد شعب التيجري على الاحتلال الاريتري. واكد البيان ان «الشعب الاريتري بأسره لهذا الحادث الذي وقع بينما كان يشارك شعب التيجري الاحتفال بذكرى بدء كفاحه المسلح» يذكر ان اريتريا مستقلة منذ مايو ١٩٩٣.

مؤسسات الطوافة تهدف لتطوير خدمة الحجيج «ص٥»

د. سفر

محطة تبريد اضافية بمكة المكرمة «ص٤»

التيماوي

ريماريو

اكتشاف التيماوي ودونغا اهم من رومماريو الصفحات الرياضية

تبرع الخنساء يعلق اجزاء جميلة و معطرة «ص ٢٢»

وظائف شاغرة بعدد من الجهات الحكومية «ص٤»

كتاب عكاظ

- حمود ابو طالب ص٧
- عبدالرحمن الخلف ص١٨
- سارة الفضل ص٣
- محمد ابراهيم الحربي ص٧
- فؤاد مصطفى عزب ص٨

كيف تشكلين شعرك تايل تويستر
يمنحك مجموعة تسريحات بدون دبابيس أومساكات

La Pony Roll

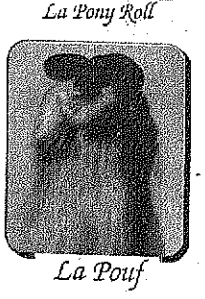
La Pouf

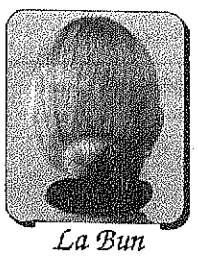
La Bun

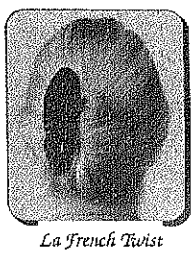
La French Twist

GAZZAZ قزاز
مكة المكرمة ـ الدينة المنورة ـ جدة ـ الرياض ـ الخبر ـ خميس مشيط ـ الدمام ـ الطائف

- يحتوي قاموس عربي انجليزي عربي ٥٠٠٠٠٠ كلمة
- يحتوي قاموس عربي فرنسي عربي
- مدقق للأخطاء اللغوية لفظياً
- يصحح اعقد الأخطاء اللغوية عند كتابة ENUF وهي خطأ اضغط على (SPL) ليصححها ENOUGH

Mantech Computers & Telecommunications Ltd.
مانتك للحاسبات والاتصالات المحدودة
المركز الرئيسي ص.ب ٢٥٧ الدمام ٣١٤١١ تلفون ٨٣٤٢١٨٩ فاكس ٨٣٤٥٧٢٢

- الدمام مركز الشعلة ت: ٨٨٨١٥٧٦
- الدمام مركز الدانة ت: ٨٢٤٦٨٥٤
- الرياض مركز الشعلة ت: ٤٧٨٧٩٦٦
- مركز الطائرة ت: ٤٦٢٣٥٧٠
- مخزن الكمبيوتر مجمع سويلة بالتسيم
- مركز علاء الدين ت: ٤٧٣٠٣٨١
- العالم ت: ٦٦٩٣٠٨١

- منطقة جدة:
شمسان ت. ٦٤٢٥٢٤٣
مكتبة مرزات ت: ٦٤٢٠٠٢٣ ـ ٦٧٢٦٧٧٢
مؤسسة سعود التجارية ت: ٦٨٥٠٧١٩
مكتبة الأمين ت: ٦٤٤٦٦٦١
مكتبة نهامة ت: ٦٦٠٣٦٢٥
مؤسسة شرق أسيا ت: ٦٦٠٠٠٠٠ ـ ٦٦٠٨١٩١
- مكة المكرمة:
مكتبة مرزات ت: ٥٤٨٧٤٣٥/٥٤١٩٩٥
- ينبع:
بن خصوصه للكمبيوتر ت: ٣٢٢٤١٧٦
مكتبة نهامة ت: ٣٢٤٨٩١
- المدينة المنورة:
سيارة للالكترونيات ت: ٨٢٦٨٣١٤
- تبوك:
مكتبة النجمة ت: ٤٢٣٢٦٤٧
- الطائف:
المكتبة العربية ت: ٧٤٠٠٠٠
- بيشة:
معرض السلام ت: ٣٤١٠٤٥٠
بسمة للكمبيوتر ت: ٣٤٦١٦٢٢

جيزان: مركز الشعلة ت: ٦٦٠٦٧٤٢ ـ مركز المساعدية ت: ٦٦٠٨٧٧٢