نيابة عن خادم الحرمين الشريفين:

سمو ولي العهد يرعى مهرجان الهجن السنوي بالجنادرية

سمو ولي العهد يرد على تحيه الحضور

سموه يسلم الجائزه لاحد الفائزين في سباق الهجن

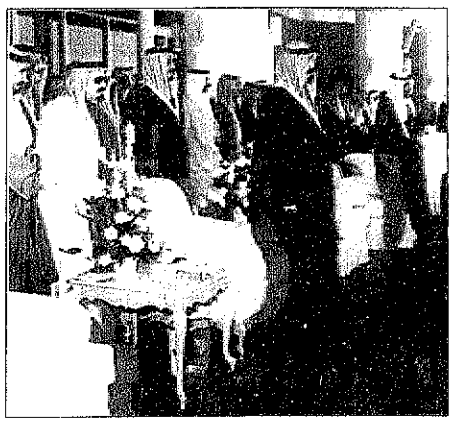
سمو ولي العهد وكبار الحضور اثناء السلام الملكي

سمو ولي العهد وسمو الشيخ حمد في حديث باسم اثناء الحفل

عبدالله العريفج ـ بندر السهلي ـ الجنادرية:

نيابة عن خادم الحرمين الشريفين الملك فهد بن عبدالعزيز آل سعود رعى صاحب السمو الملكي الامير سلطان بن عبدالعزيز النائب الثاني لرئيس مجلس الوزراء ووزير الدفاع والطيران والمفتش العام وصاحب السمو الملكي الامير بندر بن عبدالعزيز نائب رئيس الحرس الوطني بعد عصر أمس حفل افتتاح المهرجان الوطني العاشر للتراث والثقافة المقام في الجنادرية.. وقد كان في استقبال سموه لدى وصوله مقر السباق صاحب السمو الملكي الامير سلطان بن عبدالعزيز النائب الثاني لرئيس مجلس الوزراء ووزير الدفاع والطيران والمفتش العام وصاحب السمو الملكي الامير بندر بن عبدالعزيز نائب رئيس الحرس الوطني رئيس اللجنة العليا للمهرجان وصاحب السمو الملكي الامير سلمان بن عبدالعزيز أمير منطقة الرياض وصاحب السمو الملكي الامير فيصل بن فهد بن عبدالعزيز الرئيس العام لرعاية الشباب نائب رئيس اللجنة العليا للمهرجان ومعالي الشيخ عبدالعزيز بن عبدالمحسن التويجري نائب رئيس الحرس الوطني المساعد وعضو اللجنة العليا للمهرجان وصاحب السمو الملكي اللواء ركن متعب بن عبدالله بن عبدالعزيز نائب رئيس الجهاز العسكري بالحرس الوطني وقائد كلية الملك خالد العسكرية وعضو اللجنة العليا للمهرجان ووكيل الحرس الوطني للشئون الثقافية والتعليمية رئيس اللجنة العامة للمهرجان الدكتور عبدالرحمن السبيت.

وبعد ان اخذ سمو ولي العهد مكانه في المقصورة الملكية عزف السلام الملكي ثم انطلق سباق الهجن السنوي الكبير.

وقد سلم صاحب السمو الملكي الامير عبدالله بن عبدالعزيز الفائز الاول للهجن رقم ١٦ ومالكه صاحب السمو الامير سعود بن محمد بن عبدالعزيز جائزته وهي عبارة عن سيارة (GMC) صالون قيما قدم الشيخ حمد بن عيسى آل خليفة ولي العهد والقائد العام لقوة دفاع البحرين وسمو الشيخ حمدان بن زايد آل نهيان وزير الدولة للشئون الخارجية بدولة الامارات العربية المتحدة واصحاب السمو الملكي الامراء والمعالي الوزراء وكبار المسئولين وجمع غفير من محبي هذه الرياضة.

ادى سمو ولي العهد والضيوف صلاة المغرب جماعة في مقر الجنادرية.

بعد خروجه من السجن

تايسون سيصلي الصبح مع كلاي

وكالات الانباء ـ انديانا:

تتباين الآراء حول وجهة بطل العالم السابق في الملاكمة للوزن الثقيل الامريكي مايك تايسون فور خروجه من سجن انديانا بولينس فجر السبت المقبل.. فهناك من يقول انه سيتوجه الى منزله في اوهايو وهناك من يقول انه سيتوجه الى المسجد القريب من السجن.

من جهة أخرى قال محمد صديق المرشد الديني للملاكم تايسون الليلة قبل الماضية ان اسطورة الملاكمة العالمي محمد علي كلاي سيكون في استقبال تايسون عند الافراج عنه وسيؤدي الاثنان الصلاة.. واضاف بأنهما سيصليان الصبح في مسجد قريب من السجن المحتجز به تايسون منذ ثلاث سنوات مشيرا الى ان التوقف الأول لتايسون بعد مغادرته السجن سيكون في مسجد الجمعية الاسلامية وأكد ان تايسون اعتنق الاسلام لكنه نفى ان يكون إتخذ من «مالك» اسما جديدا له.

ويتوجب على ملك الملاكمة السابق توخي الحذر الشديد لان الجميع يجدون فيه «الدجاجة التي تبيض ذهبا» سواء منظمي المباريات أو المسؤولين عن النقل التلفزيوني.

والارقام المطروحة حتى الان خيالية وعلى سبيل المثال فان منظم مباريات الملاكمة روك نيومان الذي زار تايسون الاثنين الماضي عرض على تايسون مبلغ ١٢٠ مليون دولار لينازل ريديك بو على حلبة ماديسون سكوير غاردن في نيويورك وتحدث زميله بوب اروم عن ٢٠٠ مليون دولار لمواجهة بين تايسون وجوج فورمان (٤٦ عاما) في لقاء الاجيال.

وعلى الصعيد التلفزيوني توقع احد المراقبين حصول تايسون على مبلغ يتراوح بين (١٥٠ و٢٠٠) مليون دولار في حال نقل احدى مبارياته على شبكة تلفزيونية خاصة بالمشتركين.

وهذا ما يساوي ثلاثة اضعاف الرقم القياسي الحالي لاي مباراة في السوق المحلية.. وقال بروس كارباس المسؤول في شركة تعني باليك عبر قناة تلفزيونية خاصة «كل الشركات التي تحترم نفسها ستكون مهتمة بمايك تايسون».الجميع اخذه مني لكنني املك الحق الحصري في تنظيم مبارياته قانونيا ومعنويا وروحيا»

وناشد بعض المدربين والملاكمين تايسون بان يكون صبورا وقال المدرب القديم ايدي فرتش « على تايسون الايتسرع والا فانها ستكون كارثة» واضاف زميله جورج بنينتون «لانعرف مدى تاثر مستوى تايسون بفعل ابتعاده الطويل عن الحلبة» واعرب عن اعتقاده بانه يتوجب على تايسون خوض مباراتين على الاقل ليستعيد ثقته بنفسه

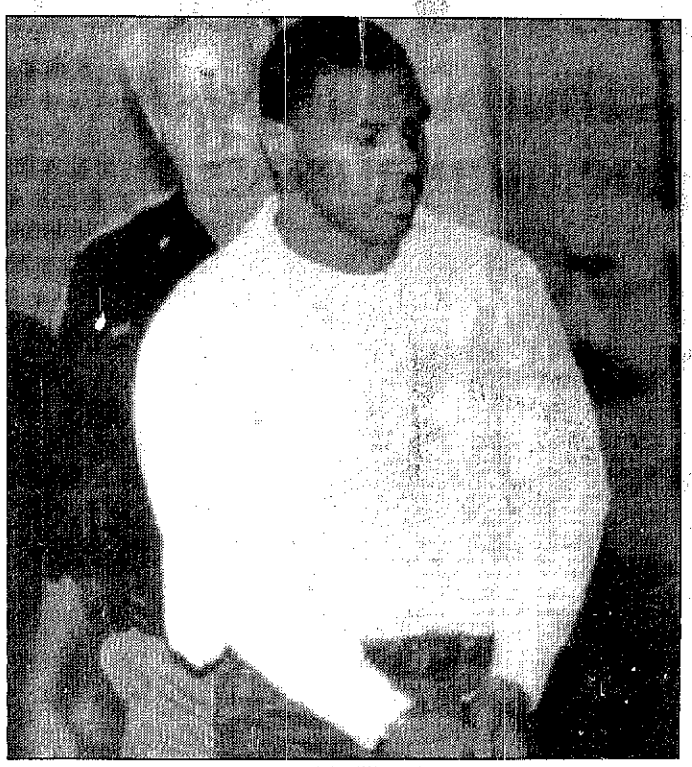
تايسون اثناء دخوله السجن

المنتخب الايطالي يستبعد نجومه الكبار

عبدالحليم عبدالجليل ـ روما:

اكد انطونيو ماتريزي رئيس الاتحاد الاقليمي لكرة القدم في ايطاليا، بان بعض اسباب تدهور نتائج المنتخب الايطالي ، تعود الى غرور نجوم المنتخب الكبار.. وان رعونتهم وراء هزائمه المتوالية في لقاءاته الدولية الاخيرة.. بينما اوضح مدرب المنتخب اريكو ساكي عزمه على اتخاذ معايير وتوجهات جديدة في تشكيل صفوف المنتخب في مبارياته المقبلة، تستدعي مزيدا من الاهتمام لاكتشاف وجوه جديدة .. حيث ان النجوم ذات الاسماء اللامعة في سماء الدوري الايطالي .. قد اصيبت بآفة الغرور ، التي حالت دون الانتباه لتعليمات وتوجيهات المدرب.. بل ان هناك من يغالي في ذلك ولا يلتزم بمواعيد وبرامج التدريب.. مما يضعف المناخ العام للتدريب.. رغم اهتمام نفس الاسماء بالمشاركة في مباريات المنتخب ويحرض البعض منهم الصحافة الرياضية ضد المدرب ورئيس الاتحاد لاحتمال استبعادهم..

واوضح المدرب ساكي بأنه سوف يستدعي اللاعبين الاكثر استعداداً ولياقة وقدرة.. واكثر ميولاً للفوز.. بصرف النظر عن الاسماء التقليدية الكبيرة.. بينما رفض طرح اسماء معينة لشرح وجهة نظره، خشية الخوض في خلافات لا ضرورة لها، خاصة وان لديه صداقات وعلاقات حميمة وقوية مع معظم لاعبي المنتخب.

وكان جان لوكا فيللي نجم اليوفنتوس قد اجرى جلسة مصالحة حارة مع المدرب ساكي، بعد خصام استمر لعدة سنوات، بسبب سوء تفاهم بينهما، اثناء اختيار المدرب لبعض اللاعبين في مباراة لايطاليا مع سويسرا في مباراة التأهيل لبطولة كاس العالم الماضي في الولايات المتحدة، واشارة المدرب التي تعارض اداء فيللي مع باجيو ..

وهو نفس الشيء الذي يطبقه مدرب اليوفنتوس بين النجمين ومباريات الدوري .. وقد شهد جلسة المصالحة السيد انطونيو ماتريزي رئيس الاتحاد الكروي الايطالي الذي اوضح في تصريحات للصحافيين.. بان الاسماء اللامعة عليها مسئولية كبيرة للبقاء في سماء الكرة والدوري والمنتخب..

والا فلا فائدة من الاستمرار في استدعاء اسماء كبيرة تجلب الهزيمة لمنتخبها بسبب تكبرها او رعونتها.

روبيرتو باجيو هداف منتخب ايطاليا

السويد تعلن تشكيلتها لمقابلة النمسا

الفرنسية ـ ستوكهولم:

اختار مدرب منتخب السويد في كرة المضرب تشكيلته للقاء النمسا في الدور ربع النهائي من كاس ديفيس الذي سيقام من (٣١) مارس الحالي الى ٢ نيسان ابريل المقبل في فاكسو (جنوب غرب ستوكهولم)

ويمثل السويد حاملة اللقب في فئة الفردي ستيفان ادبرغ وما غنوس لاروسن وفي الزوجي يوناس بيوركما ويان ايل.

وكانت هذه التكشيلة خاضت المباراة النهائية لكاس ديفيس الاخيرة عندما احرزت اللقب متغلبة على روسيا في المباراة النهائية.

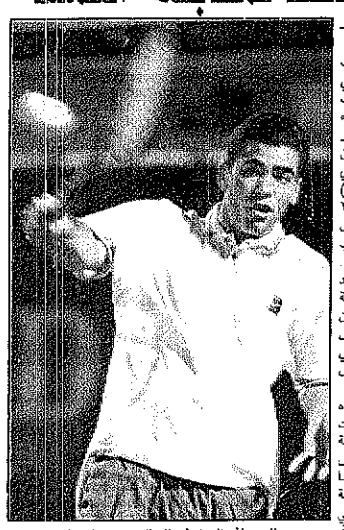
المصنف الاول في العالم بين سامبراس

متفرقات من الدوري الامريكي لكرة السلة

الفرنسية ـ واشنطن:

* وجه النجم المعروف مايكل جوردان في مناسبة عودته عن اعتزاله نداء الى اللاعبين الجدد دعاهم فيه الى المزيد من الانضباط ورأى عملاق شيكاغو بولز ان صورته وصورة نجوم اللعبة من امثال ماجيك جونسون ولاري بيرد تشوهت ، ومن واجبي استعادة الصورة الايجابية للعبة» هناك عدد من اللاعبين ممن لا يتحملون مسؤولياتهم، واللعبة ليست فقط تجارة ومال»

ومع ان جوردان لم يسم احدا فانه كان يلمح اغلب الظن الى لاعب شيكاغو فرنون ماكسويل الذي ضرب متفرجا ودينيس رودمان وحتى زميله المعروف سكوتي بيبن الذي قذف الحكم بكرسي.

*وصل ثمن البطاقة الواحدة في مباراة انديانا بيسرز وشيكاغو بولز في مناسبة عودة مايكل جوردان الى (٧٥٠) دولارا وقال جيمس كولكنز الذي اصطحب اولاده الثلاثة الى المباراة «سنذكر المباراة طيلة عمرنا، وسيروي اولادي تفاصيلها الى احفادي»

* لم يبادر لاعبو تشارلوت هورنتس الى الاستحمام بعد فوزهم على يوتا جاز بل فضلوا متابعة مباراة انديانا بيسرز وشيكاغو بولز تلفزيونيا « وقال الونزو مورنينغ عضو المنتخب الفائز ببطولة العالم، يريد الجميع متابعة المباراة انها اشبه بعودة محمد علي مع الفارق بأن محمد علي كسب مباراته الاولى بعد عودته الى الحلبة وكان لاعبو هورنتس يتمنون فوز شيكاغو حتى يلحقون بانديانا بيسرز في صدارة مجموعتهم.

* يتجه الالماني دتليف شرميف الذي يلعب مع سياتل سوبرسونيك الى تسجيل رقم قياسي في الدوري فمنذ بداية الموسم سدد ١١٩ كرة من خلف قوس الثلاث نقاط فنجح في ٧٢ منها.

* اختير جايسون كيد لاعب فريق دالاس مافريكس افضل لاعب في الاسبوع الماضي حيث سجل لفريقه في ثلاث من مبارياته الاربع الاخيرة معدل (٣٠) نقطة و (١٠,٥) تمريرات حاسمة وتالق تحديدا امام فريق غولدن ستيايت (٣٠ نقطة و ١٤ تمريرة)

* بات نجم انديانا بيسرز ريجي ميلر ثاني لاعب في تاريخ الدوري يسجل (١٠٠٠) محاولة ناجحة من خلف قوس الثلاث نقاط في مناسبة المباراة بين انديانا وشيكاغو بولز.

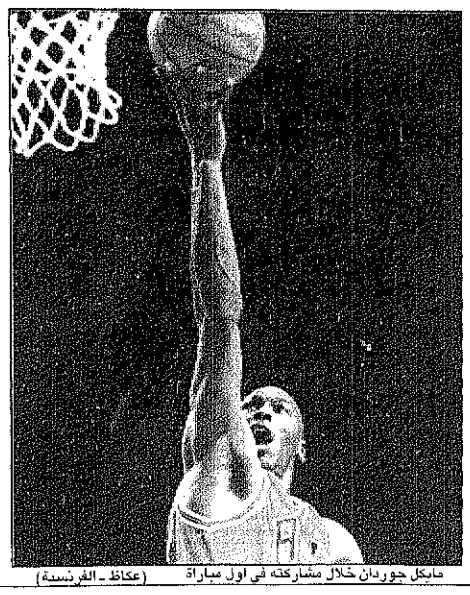
مايكل جوردان خلال مشاركته في اول مباراة (عكاظ ـ الفرنسية)

اليونان تتقدم بطلب لتنظيم بطولة العام

رويتر ـ مونت كارلو:

قال الاتحاد الدولي لالعاب القوى للهواة ان اليونان تقدمت بطلب لتنظيم بطولة العالم لالعاب القوى في عام (١٩٩٧) او عام (١٩٩٩). واليونان هي ثاني دولة تتقدم بطلب لتنظيم بطولة العالم لالعاب القوى في عام (١٩٩٧) بعد فنلندا وكانت المكسيك قد سحبت طلبها تنظيم البطولة من جراء مشاكل اقتصادية. وستنظم اثينا بالفعل بطولة العالم لالعاب القوى داخل الصالات عام (١٩٩٧)

رباعان يواجهان عقوبة الايقاف مدى الحياة

رويتر ـ بودابست:

قال الاتحاد الدولي لرفع الاثقال امس الاول ان الرباعين اللذين اثبتت التحاليل تعاطيهما للمنشطات في دورة العاب الدول الامريكية يواجهان عقوبة الايقاف مدى الحياة. وقال تاماس اجان الامين العام للاتحاد انه طالب بايقاف الرباعين رولاندو ما رشيناريس من بيرو ونيلسون ستانلي من هندورس بمجرد ان سمع بتعاطيهما لعقار منشط محظور في الدورة. وقال اجان لرويتر: « ساخبر اللجنة التاديبية التابعة للاتحاد وستامر بايقافهما مدى الحياة وفقا للسياسة المناهضة للمنشطات التي يتبعها الاتحاد» وقال انه يحق للرباعين واتحاد الملاكمة في بلديهما التقدم بالتماس. رجاء مارشيناريس في المركز الخامس في وزن فوق (١٠٨) كيلو جرامات واحتل ستانلي المركز السادس في وزن (٩١) كيلو جراما

تيغانا لن يدرب ليون الموسم المقبل

الفرنسية ـ باريس:

ذكرت صحيفة «ليكيب» الفرنسية الرياضية ان جان تيغانا لن يدرب فريق ليون الفرنسي لكرة القدم في الموسم المقبل. وذكرت الصحيفة ان تيغانا اعلم اولا رئيس النادي جان ميشال بقراره وكان تيغانا هدد عدة مرات بترك الفريق خلال الموسم الحالي على الرغم من النتائج الجيدة التي يحققها باشرافه واحتلاله حاليا المركز الثاني بعد نانت.

وعلل قراره بالضغوط التي يتعرض لها من بعض الفاعلين في النادي وعلى راسهم المدير برنار لاكومب ومن اللاعبين وخصوصا حارس المرمى باسكال اولميتا. واكد رئيس ليون خبر ترك تيغانا في نهاية الموسم الحالي لكنه اسف للاعلان عنه رسميا لان الطرفين اتفقا على عدم البوح بذلك لعدم التاثير على معنويات اللاعبين.