بسم الله الرحمن الرحيم

عكاظ
OKAZ
جريدة سياسية اجتماعية يومية

رئيس التحرير
هاشم عبده هاشم

المدير العام
اياد امين مدني

○ السنة السادسة والثلاثون ـ العدد ١٠٤٧٥ الثلاثاء
١٨ ذي القعدة ١٤١٥ هـ الموافق ١٨ ابريل ١٩٩٥م ○

الثلاثاء
DHU AL QA'DA 18 1415H, TUESDAY.
APRH. 18 1995G, No: 10475

رسالات

بطاقة سامبا فيزا الجديدة
تم توقيعها مسبقاً قبل إستلامها.
البنك السعودي الأمريكي
Saudi American Bank
SAMBA VISA
اتصل على هاتفنا المجاني ٨٠٠٠١٢٤٢٠٠٠

تسلمها سمو الامير سلطان:

خادم الحرمين الشريفين يهنىء رئيس زمبابوي ويتلقى رسالة من الرئيس التشادي

السعودية ـ الرياض:

بعث خادم الحرمين الشريفين الملك فهد بن عبدالعزيز آل سعود برقية تهنئة للرئيس روبرت جبرائيل موجابي رئيس جمهورية زمبابوي بمناسبة ذكرى استقلال بلاده. واعرب خادم الحرمين الشريفين في برقيته باسم شعب وحكومة المملكة العربية السعودية وباسمه ـ حفظه الله ـ عن اطيب التهاني متمنيا للرئيس روبرت جبرائيل الصحة والسعادة والهناء وللشعب زمبابوي الصديق موفور الخير والرخاء.

من جهة ثانية استقبل صاحب السمو الملكي الامير سلطان بن عبدالعزيز النائب الثاني لرئيس مجلس الوزراء ووزير الدفاع والطيران والمفتش العام في مكتبه امس سفير جمهورية تشاد لدى المملكة حاج آدم التمير الذي سلم سموه رسالة لخادم الحرمين الشريفين الملك فهد بن عبدالعزيز آل سعود من سيادة رئيس جمهورية تشاد ادريس ديبي.

سمو ولي العهد رأس جلسة مجلس الوزراء.. أمس:

تسهيلات وانجازات عظيمة لطمأنينة وراحة الحجيج

السعودية ـ الرياض:

برئاسة صاحب السمو الملكي الأمير عبدالله بن عبدالعزيز ولي العهد نائب رئيس مجلس الوزراء ورئيس الحرس الوطني عقد مجلس الوزراء جلسته الاسبوعية بعد ظهر امس في قصر اليمامة بمدينة الرياض.

واستوضح صاحب السمو الملكي الامير عبدالله بن عبدالعزيز عن سير الاستعدادات القائمة في اطار الخدمات التي تقدمها الدولة لحجاج بيت الله الحرام وفق توجيهات وتطلعات خادم الحرمين الشريفين الملك فهد بن عبدالعزيز آل سعود، وفي ضوء ذلك استمع المجلس الى صاحب السمو الملكي الامير نايف بن عبدالعزيز وزير الداخلية ورئيس اللجنة العليا للحج في تقرير شامل لما اعدته الدولة هذا العام لضيوف الرحمن من تسهيلات وانجازات عظيمة لضمان راحة الحاج وتوفير السبل لاداء فريضته في يسر وطمأنينة.

كما استمع المجلس عقب ذلك الى معالي وزير الحج الدكتور محمود سفر الذي اوضح بدوره كل ما بحثه معاليه خلال لقاءاته مع رؤساء ووفود بعثات الحج القادمة من مختلف الدول الاسلامية مؤكدا التزام الجميع بالتعليمات المتبعة في حج كل عام. بعد ذلك ناقش المجلس عددا من الموضوعات المطروحة للبحث في جلسته امس واستمع سمو ولي العهد الى مرئيات اصحاب السمو والمعالي الوزراء حول ما تناوله البحث ومنها الشئون الصحية حيث اوضح معالي وزير الصحة الاستاذ فيصل الحجيلان ان الاستعدادات الصحية قد استكملت مراحلها منذ شهرين سواء في مكة المكرمة او المشاعر المقدسة او المدينة المنورة.

واوضح معالي وزير الاعلام علي الشاعر عقب جلسة مجلس الوزراء انه وبناء على توجيه كريم من سمو ولي العهد استمع المجلس الى موجز التقرير الاعلامي عن آخر المستجدات السياسية والأمنية على الصعيدين العربي والدولي. وفي هذا الاطار تابع المجلس اهتماماته بمجريات الاحداث في مختلف بؤر التوتر في العالم الاسلامي واطلع على آخر التطورات بالنسبة للاوضاع الفلسطينية عموما في ضوء المساعي المبذولة من اجل دفع عملية السلام.

من جهة ثانية اصدر مجلس الوزراء قرارات منها الموافقة على قيام سمو وزير الخارجية او من يفوضه بالتباحث مع الجانب النيجيري بشأن مشروع اتفاقية للتعاون في المجالات الاقتصادية والتجارية والاستثمارية والعلمية والفنية بين المملكة ونيجيريا.

«تفاصيل ص٣»

نيابة عن خادم الحرمين الشريفين:

الأمير ماجد يتشرف بغسل الكعبة المشرفة

عبدالله سعيد الزهراني ـ مكة المكرمة:

نيابة عن خادم الحرمين الشريفين الملك فهد بن عبدالعزيز يتشرف صاحب السمو الملكي الامير ماجد بن عبدالعزيز امير منطقة مكة المكرمة ورئيس لجنة الحج المركزية غرة شهر ذي الحجة المقبل بغسل الكعبة المشرفة وذلك بحضور فضيلة الشيخ عبدالعزيز شيبي كبير سدنة الكعبة المشرفة وسدنة بيت الله الحرام وعدد من المسؤولين وسفراء الدول العربية والاسلامية بالمملكة.

وفي تصريح لـ «عكاظ» اكد فضيلة الشيخ الشيبي ان تشريف سمو الامير ماجد لهذه المناسبة الاسلامية العظيمة نيابة عن خادم الحرمين الشريفين يجسد الاهتمام الكبير الذي توليه هذه البلاد للحرمين الشريفين في مكة المكرمة والمدينة المنورة.

وقال ان توسعة المسجد الحرام والمسجد النبوي الشريف تعتبر بكل المقاييس مفخرة لكل مسلم في جميع انحاء المعمورة. ودعا المولى عز وجل ان يحفظ خادم الحرمين الشريفين وان يجعل كل ما يقوم به من اعمال خيرة لعمارة المسجد الحرام والمسجد النبوي الشريف وكافة الاماكن المقدسة في ميزان حسناته «يحفظه الله».. وان يديم على هذه البلاد امنها واستقرارها وتقدمها ورخاءها.

عكاظ اليوم

استعدادات متكاملة لزوار المدينة المنورة «ص٥»

الامير عبد المجيد

خدمة ضيوف الرحمن شرف توارثناه ونحافظ عليه «ص٢٠»

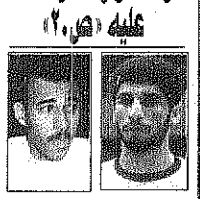
عليوات — انور

سحب قرعة كأس اسيا ويد النور تكسب البطولة «الصفحات الرياضية»

تأشيرات امريكية مجانية للتراتيزيت والطلاب «ص٢٢»

تصحيح المناهج الدراسية لمواكبة سوق العمل «ص٦»

عكاظ اليوم

● علي ابراهيم النملة «ص٢٠»
● عبدالعزيز مؤمنة «ص٧»
● الجوهرة العنقري «ص٢»
● مازن بليلة «ص٩»
● عمر محمد بالبيد «ص٢٥»
● طلال بنان «ص١١»

«عكاظ» تتابع الصانع..

وتكشف حقيقة الاجهوري

الاجهوري — الصانع

عبدالله الطياري ـ الرياض:

تابعت «عكاظ» في الرياض قضية منصور الصانع الذي تسلمته الجهات المختصة تمهيدا لحصر ممتلكاته. وقد تم تقديم طلب الى الجهات المختصة لنقل الصانع من الرياض الى جدة. واوضح الدكتور عصر الخولي وكيل الصانع لـ «عكاظ» انه يحتاج الى مدة ٣ اشهر حتى يستطيع الرد على استفسارات العملاء وفي مدينة جدة كشف محمد حسن اجهوري مصفى شركة الاجهوري لـ «عكاظ» عن الاعيب واحتيال فؤاد الاجهوري وقال ان الاجهوري مارس الاحتيال والتزوير في صكوك رسمية في محاولة منه للهرب للخارج.

طالع عكاظ الاقتصادي «ص١٥، ص١٧»

قتل ٨ مهربي مخدرات بجدة

السعودية ـ جدة:

أصدرت وزارة الداخلية امس ثمانية بيانات بتنفيذ حكم القتل تعزيرا في عدد من المجرمين لقيامهم بتهريب كميات من الهيروين المقدر الى المملكة. وقد تم تنفيذ جميع هذه الاحكام بمدينة جدة بمنطقة مكة المكرمة بحق كل من: عبدالله حسن موسى تشادي الجنسية، أوليا بن خالد بن ولد شمس الدين أفغاني الجنسية، بدر صالح سالم محمد يماني الجنسية، عبدالحليم مير زمان محمد عبدالله بخش محمد سجل محمد حسين، عبدالكريم شاندير سجما جوشاندبو وسيد عبدالحفيظ شاه باكستاني الجنسية.

«تفاصيل ص٦»

الحسيني لـ «عكاظ»: دولة فلسطينية في غزة خروج عن «اوسلو»

اسرائيل تحرم المسلمين من الصلاة في الابراهيمي

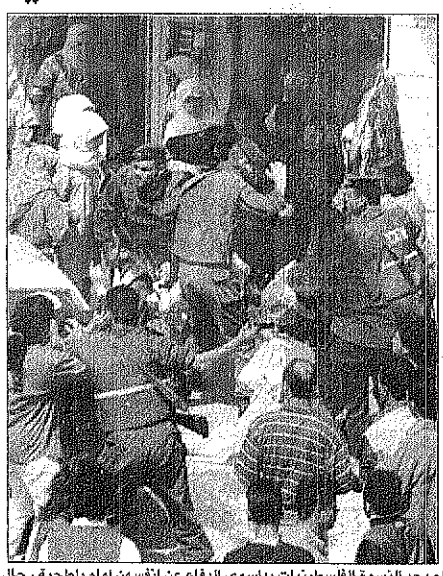
لم يجد النسوة الفلسطينيات باسوى اندفاع عن انفسهن امام بلطجية رجال الاحتلال الاسرائيليين «عكاظ الفرنسية»

فهيم الحامد ـ جدة ـ الوكالات ـ عواصم:

اغلقت قوات الاحتلال الاسرائيلي المسجد الابراهيمي في الخليل امام المسلمين وحرمتهم من الصلاة فيه امس واليوم والسماح فقط لليهود بذلك بمناسبة مايسمى عيد الفصح اليهودي. وبينما ابقت اسرائيل على حظر التجول المفروض على فلسطينيي الخليل بعد مقتل ثلاثة من اعضاء حماس برصاص الجنود الاسرائيليين قال مسئولون في حماس ومنظمة التحرير الفلسطينية امس ان السلطة الوطنية الفلسطينية ومعارضيها من حماس اجروا محادثات سرية للتوصل لاتفاق يهدف لمنع الهجمات على الاسرائيليين. وقال مسئول بمنظمة التحرير ان الاجتماع الذي عقد امس الاول «ايجابي للغاية».

من جهة ثانية ضرب الجنود الاسرائيليون متظاهرين فلسطينيين واعتقلوا ١٣ منهم اثناء مظاهرة في الضفة للمطالبة باطلاق سراح آلاف الفلسطينيين الذين تعتقلهم اسرائيل. واعتقلت الشرطة الاسرائيلية امس ١٨ متطرفا يهوديا كانوا يحاولون اقتحام المسجد الاقصى الشريف في مدينة القدس. بينما تظاهر آلاف من انصار المعارضة اليمينية في منطقة تانانيا «شمال تل ابيب» احتجاجا على اي انسحاب اسرائيلي من الضفة في غضون ذلك حملت سوريا مجددا اسرائيل مسئولية تعطيل وافشال عملية السلام. وفي القاهرة يبحث ممثلو اسرائيل والاردن ومصر والسلطة الفلسطينية اليوم في تشكيل مجلس اقليمي للاعمال في اطار المفاوضات المتعددة الاطراف للسلام في الشرق الاوسط.

وفيما يتعلق باعلان رابين عن اقامة دولة فلسطين بغزة، قال الاستاذ فيصل الحسيني المسؤول عن قضية القدس بالسلطة الفلسطينية لـ «عكاظ» انهم يريدون ان يخرجوا عن اتفاق اوسلو لان اتفاق اوسلو يلزمهم في النهاية بالانسحاب من الضفة الغربية. واضاف الاستاذ الحسيني ان ما يدور في اذهانهم ان لاتكون لنا حرية واستقلال كاملان في غزة، ولكن يكون لنا استقلال محدود في الضفة الغربية مشيرا بان هذه المغريات التي يقدمونها بانشاء دولة مستقلة في غزة وترك قضية الاستقلال مؤجلة هي محاولة لاحراجنا ولتغيير الاتفاقية حتى يتمكنوا من التصرف في الضفة الغربية بشكل آخر. في غضون ذلك حكمت محكمة امن الدولة في السلطة الفلسطينية بالسجن سبع سنوات على محمد السحري «٢٩ عاما» وهو ثالث ناشط من حماس بعد ادانته بتهمة المساعدة في نقل متفجرات الى داخل اسرائيل. الى ذلك اتهمت السلطة الفلسطينية امس اسرائيل بقتل ثلاثة ناشطين من حماس بدم بارد وطالبت بوضع حد لهذه الممارسات مؤكدة ان ذلك يزيدنا اصرارا على مطالبة اسرائيل باحترام حياة الانسان وحقوقه.. وقال شعث نحن لا نمانع بان يحاسب الانسان على اخطائه ولكن ان يقتل بالدم البارد وبهذا الشكل فهو امر يجب استنكاره ويجب وقفه فوراً

الأمير نايف يرأس وفد المملكة الى المنامة اليوم:

الاجتماع الخليجي الطارىء يبحث التحديات ودعم البحرين

عبدالله العريفج ـ موفد عكاظ ـ المنامة:

يبدأ اصحاب السمو والمعالي وزراء الداخلية في دول مجلس التعاون لدول الخليج العربية ظهر اليوم في المنامة اعمال اجتماعهم الطارىء بحضور صاحب السمو الملكي الامير نايف بن عبدالعزيز وزير الداخلية الذي يرأس وفد المملكة في الاجتماع والذي يصل اليوم الى المنامة. واعتبارا من الصباح يبدأ توافد وزراء الداخلية بدول المجلس الى المنامة. وفي الوقت الذي انهت فيه السلطات البحرينية كافة ترتيباتها لانعقاد الاجتماع الذي يستمر يومين قال وزير الداخلية البحريني الشيخ محمد بن خليفة آل خليفة في تصريح لـ «عكاظ» ان المباحثات ستدور حول عدد من القضايا والموضوعات الامنية المهمة وفي مقدمتها الامن الداخلي لدول المجلس وتنسيق المواقف تجاه التحديات والمخاطر التي تهدد الامن والاستقرار في منطقة لها اهميتها في العالم. من جهة ثانية أعلن مصدر مسئول بوزارة الداخلية البحرينية امس انه «تم اطلاق سراح ١٢٠ شخصا من الذين كانوا موقوفين رهن التحقيق في أحداث العنف والشغب والتخريب وذلك بعد استكمال الاجراءات والتحقيقات الأمنية والقانونية معهم».

«تفاصيل ص١٣»

قطر تلغي زيارة بيريز للدوحة

الفرنسية ـ القدس:

الغت دولة قطر مشروع اول زيارة كان ينتظر ان يقوم بها الى الدوحة وزير الخارجية الاسرائيلي شيمون بيريز. جاء ذلك في خبر بثته امس الاذاعة الاسرائيلية التي قالت ان قطر اوضحت ان الغاء هذه الزيارة جاء بسبب ما تسرب عنها من معلومات سابقة لاوانها. ورفض متحدث باسم الخارجية الاسرائيلية الادلاء باي تعليق مشيرا الى ان الخارجية لم يسبق لها ان اعلنت رسميا عن مثل هذه الزيارة. ويذكر ان بيريز نفسه قال في التاسع من ابريل الماضي انه سيزور دولتين من دول الخليج قريبا دون ان يسميهما الا ان مسؤولا طلب عدم ذكر اسمه اوضح في حينه ان البلدين المعنيين هما قطر التي لم يسبق لاي مسؤول اسرائيلي بهذا المستوى ان زارها ثم مسقط التي قام رئيس الحكومة الاسرائيلي اسحق رابين بزيارتها في ديسمبر الماضي.

CERRUTI 1881
POUR FEMME
شيروتي ١٨٨١ للمرأة
من نينو شيروتي

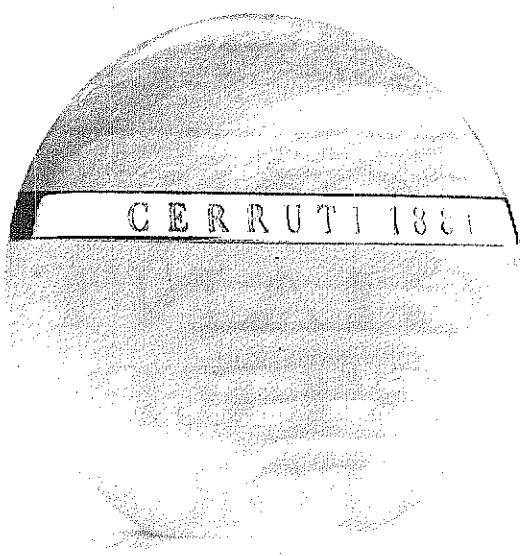

THE NEW FRAGRANCE FROM NINO CERRUTI
GAZZAZ قزاز
مكة المكرمة ـ المدينة المنورة ـ جدة ـ الرياض ـ الخبر ـ حفر الباطن ـ الدمام ـ الطائف
وبجميع مكاتب محلات العطور والصيدليات

لقاء امريكي صيني على هامش مؤتمر نيويورك:

واشنطن تحذر من التعاون النووي مع ايران

وكالات ـ عواصم:

حث الامين العام للامم المتحدة بطرس غالي ممثلي الدول المشتركة في مؤتمر حظر انتشار الاسلحة النووية وعددها ١٧٦ دولة على العمل من اجل وجود عالم خال من الاسلحة النووية. وعلى هامش المؤتمر الذي افتتح امس في نيويورك ابلغ وزير الخارجية الامريكي وارن كريستوفر وزير الخارجية الصيني كيان كيشيان اعتراض بلاده بشدة على تزويد ايران بالتكنولوجيا النووية المتطورة وحذر كريستوفر عقب لقائه مع كيشيان من التعاون النووي بين الصين وايران وقال «موقفنا هو ان ايران بنواياها ودوافعها ومخططاتها تتسم بدرجة من الخطورة لاتسمح بتبرير تعاون مقرون بزعم انه ذو طابع سلمي».

وقد دافع كيشيان الذي كان واقفا بجوار كريستوفر قبل مباحثاتهما عن خطط الصين لاقامة صفقة نووية مع ايران وقال «اننا نحترم وجهة نظر الولايات المتحدة لكن ماقمنا به يتماشى مع الممارسات الدولية» ولم يشر أي من الرجلين الى اتفاق صيني محدد مع ايران لكن صحيفة واشنطن بوست قالت امس ان الصين تعتزم بناء مفاعلين نوويين في ايران مع نقل التكنولوجيا اللازمة لذلك.

« التفاصيل ص١٢ »

الكويت تدعو لمواصلة الضغط على النظام العراقي

وكالات ـ عواصم:

دعت الكويت المجتمع الدولي الى «مواصلة الضغط على النظام العراقي» لضمان التنفيذ الكامل لجميع القرارات الدولية ذات الصلة بحرب تحرير الكويت، جاء ذلك في بيان رسمي صدر بعد الاجتماع الاسبوعي لمجلس الوزراء الكويتي وتضمن ترحيب الكويت بقرار مجلس الامن الدولي الاخير والخاص بالسماح للعراق بتصدير ماقيمته مليارا دولار من النفط على مدى ستة اشهر لغايات انسانية، في غضون ذلك قال متحدث باسم الامم المتحدة ان الامين العام للمنظمة الدولية بطرس غالي يامل ان يعيد العراق التفكير فيما ورد عن رفض قرار مجلس الامن، وفي دمشق اكد وزير الاعلام السوري الدكتور محمد سلمان في حديث صحفي ان نظام صدام حسين يفتقد الى اي عامل ايجابي يخدم العراق والوضع العربي العام.

الامارات تقر قريبا عقوبة الاعدام لمهربي المخدرات

رويتر ـ دبي:

أعلن مصدر قضائي في الامارات العربية المتحدة انه من المتوقع ان يقر حكام الامارات السبع قريبا قانونا يقضي بانزال عقوبة الاعدام بمهربي المخدرات.

واوضح محمد محمود الباجوري رئيس المحكمة الاتحادية العليا في تصريح صحافي ان القانون سيشمل تهريب جميع انواع المخدرات وبأي كميات وقال «ستكون عقوبة الاعدام آلية في القضايا التي تثبت فيها جريمة تهريب المخدرات». واضاف ان القانون سيدخل حيز التنفيذ بمجرد توقيع حكام الامارات السبع على بعض التعديلات ونشره في الجريدة الرسمية مشيراً الى ان ذلك قد يكون خلال عدة أيام. ويذكر ان القانون المعمول به في الامارات حاليا يحكم على مهربي المخدرات بالسجن المؤبد كعقوبة قصوى.

قرية خليج سلمان

قرية خليج سلمان
واحة للراحة
لمزيد من التفاصيل يرجى الاتصال بـ
شركة تنمية وتطوير العقار المحدودة ـ جدة ـ هاتف ٦٦١٣١٣٤ ـ فاكس ٦٦٥٩٠٥٤