بسم الله الرحمن الرحيم

عكاظ
OKAZ
جريدة سياسية اجتماعية يومية

المدير العام
اياد امين مدني

رئيس التحرير
هاشم عبده هاشم

٢٦ صفحة

○ السنة السادسة والثلاثون ـ العدد ١٠٤٠٣ الثلاثاء
غرة رمضان ١٤١٥هـ الموافق ٣١ يناير ١٩٩٥م ○

الثلاثاء

RAMADAN 1, 1415H, TUESDAY.
JANUARY 31, 1995G. No: 10403

ريال

الأمير سطام وسفير البوسنة لـ«عكاظ»:

تبرع خادم الحرمين الشريفين بـ٣٠ مليون ريال تكريس لمواقفه تجاه قضايا المسلمين

خادم الحرمين الشريفين

عبدالله العريفج ـ الرياض:

اكد صاحب السمو الملكي الامير سطام بن عبدالعزيز نائب امير منطقة الرياض ونائب رئيس الهيئة العليا لجمع التبرعات للبوسنة والهرسك والصومال ان تبرع خادم الحرمين الشريفين الملك فهد بن عبدالعزيز بمبلغ ثلاثين مليون ريال لصالح البوسنة والهرسك يجسد ويكرس حقيقة مواقف خادم الحرمين الشريفين ـ حفظه الله ـ تجاه قضايا المسلمين في انحاء المعمورة.

وقال سمو الامير سطام بن عبدالعزيز في تصريح خاص لـ«عكاظ» ان تبرع خادم الحرمين الشريفين يأتي في اطار تلمسه رعاه الله للظروف التي يعيشها اخواننا في البوسنة والهرسك خصوصا مع قدوم شهر رمضان المبارك ومايحتاجه المسلمون هناك من معونات من المواد الغذائية والدوائية والكسائية، واشار سموه الى ضرورة تفاعل المحسنين واهل الخير مع ظروف المسلمين في البوسنة والهرسك من جهته عبر سفير البوسنة والهرسك لدى المملكة سناهيد سيلاديتش في تصريح لـ«عكاظ» عن تقدير وامتنان البوسنة والهرسك لمواقف خادم الحرمين الشريفين. وقال ان حكومة وشعب البوسنة والهرسك يقفون تقديرا وامتنانا لمواقف الملك فهد بن عبدالعزيز التاريخية مع قضيتهم. مشيرا الى ان هذه المواقف لايمكن ان تنسى أبدا.وكان سمو الامير سطام بن عبدالعزيز قد اعلن عن تبرع خادم الحرمين الشريفين بمبلغ ثلاثين مليون ريال لصالح البوسنة والهرسك خلال افتتاح سموه نيابة عن صاحب السمو الملكي الامير سلمان بن عبدالعزيز امير منطقة الرياض ورئيس الهيئة العليا لجمع التبرعات لمسلمي البوسنة والهرسك والصومال رئيس اللجنة التنفيذية لحفل اسبوع البوسنة والهرسك الثاني في الرياض مساء امس الاول.

طالع ص «١٦»

سمو ولي العهد يصل الرياض قادماً من الدار البيضاء

السعودية ـ الرياض:

بحفظ الله ورعايته وصل صاحب السمو الملكي الامير عبدالله بن عبدالعزيز ولي العهد نائب رئيس مجلس الوزراء ورئيس الحرس الوطني الى الرياض مساء امس قادما من المملكة المغربية الشقيقة بعد زيارة خاصة لها.

وكان في استقبال سموه بمطار الرياض صاحب السمو الملكي الامير سلطان بن عبدالعزيز النائب الثاني لرئيس مجلس الوزراء ووزير الدفاع والطيران والمفتش العام وسمو الامير محمد بن عبدالله بن جلوي وصاحب السمو الملكي الامير متعب بن عبدالعزيز وزير الاشغال العامة والاسكان وسمو الامير عبدالله بن محمد بن عبدالعزيز آل سعود وصاحب السمو الملكي الامير بدر بن عبدالعزيز نائب رئيس الحرس الوطني وصاحب السمو الملكي الامير عبدالاله بن عبدالعزيز وصاحب السمو الملكي الامير ممدوح بن عبدالعزيز رئيس مكتب الدراسات الاستراتيجية وصاحب السمو الملكي الامير سطام بن عبدالعزيز نائب امير منطقة الرياض وصاحب السمو الملكي الامير احمد بن عبدالعزيز نائب وزير الداخلية واصحاب السمو الملكي الامراء ومعالي رئيس مجلس الشورى واصحاب المعالي الوزراء. كما كان في استقبال سموه معالي نائب رئيس الحرس الوطني المساعد الشيخ عبدالعزيز بن عبدالمحسن التويجري ووكلاء الحرس الوطني وكبار المسؤولين من مدنيين وعسكريين وجمع غفير من المواطنين. وكان صاحب السمو الملكي الامير عبدالله بن عبدالعزيز قد غادر المملكة المغربية الشقيقة في وقت سابق امس حيث كان في وداع سموه بمطار محمد الخامس بالدار البيضاء معالي وزير العدل المغربي محمد الادريسي ووالي الدار البيضاء عامل عمالة انفا حموده القائد وسفير خادم الحرمين الشريفين لدى المغرب الاستاذ علي ماجد قباني واعضاء السفارة السعودية وعدد من المسؤولين في المغرب. وقد وصل في معية سمو ولي العهد صاحب السمو الملكي الامير فيصل بن ثامر بن عبدالعزيز ومعالي رئيس الشؤون الخاصة الاستاذ حمد بن صالح الحمودي.

حفظ الله سمو ولي العهد في سفره واقامته..

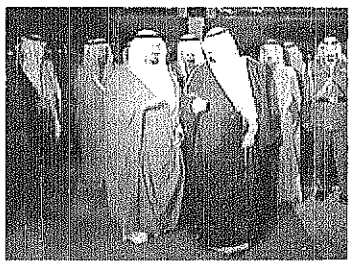
سمو ولي العهد لدى وصوله الرياض وفي استقباله سمو الامير سلطان

خادم الحرمين الشريفين وسمو ولي العهد بمناسبة حلول شهر رمضان المبارك

لنا في هذه المناسبة الايمانية فرصة لاعلاء كلمتنا ونصرة امتنا

السعودية ـ الرياض:

وجه خادم الحرمين الشريفين الملك فهد بن عبدالعزيز آل سعود وصاحب السمو الملكي الامير عبدالله بن عبدالعزيز ولي العهد ونائب رئيس مجلس الوزراء ورئيس الحرس الوطني كلمة الى الاخوة المواطنين والى جميع الدول والشعوب الاسلامية بمناسبة حلول شهر رمضان المبارك.

وجاء في الكلمة التي تشرف بالقائها عبر وسائل الاعلام الليلة الماضية معالي وزير الاعلام الاستاذ علي الشاعر.. يطيب لنا ونحن نستقبل شهر الرحمات بما يحمله لجميع المسلمين من الخيرات والبركات ان نتوجه الى اخواننا المواطنين واخواتنا المواطنات والى كل من اكرمه الله ببلوغ رمضان على ارضنا الطيبة من المسلمين المقيمين والعابرين والمعتمرين والى جميع الشعوب الاسلامية في كل البقاع باطيب التهاني واخلص التمنيات بهذه المناسبة الاسلامية العظيمة.

كما جاء في الكلمة التي وجهها حفظه الله وسمو ولي عهده الامين.. انه يطول هذا الشهر الكريم نكون قد طوينا عاما مليئا بالاحداث الاليمة التي عانى منها اخوان لنا في مختلف اقطار العالم بدءا بفلسطين المحتلة ولبنان وما يجرى حتى اليوم في البوسنة والشيشان وفي الصومال وفي افغانستان.. وكلنا نتابع استمرار الاحداث الدامية في تلك الاماكن ونعلم ما اصاب المسلمين هناك من ويلات الحروب كما نتابع ببالغ الالم ما تعانيه الاقليات المسلمة في بعض الاقطار من الظلم والاضطهاد والتعسف والاستبداد.

وكم كنا نتطلع بآمال كبيرة ان يطل علينا شهر رمضان من هذا العام وقد اندملت الجراح وعلا صوت الحق والعدل وعم في الارض السلام ولكنها مشيئة الله ولنا في كتابه العزيز الذي لو تدبرنا معانيه واتبعنا ما جاء فيه وما جاء على لسان الرسول الامين عليه الصلاة والسلام من الاوامر والنواهي وتمسكنا بعقيدتنا الاسلامية نصا وروحا قولا وعملا لما آلت اوضاعنا الى ما هي عليه اليوم من الشتات والفرقة والضياع.

نص الخطاب ص «٥»

علي الشاعر

بيان من الديوان الملكي

ثبوت دخول شهر رمضان

السعودية ـ الرياض:

أعلن الديوان الملكي في بيان صدر الليلة انه ثبت شرعا رؤية هلال شهر رمضان المبارك لعام ١٤١٥هـ بعد مغرب يوم امس الاثنين.

وفيما يلي نص البيان

بيان من الديوان الملكي

جاءنا من مجلس القضاء الاعلى مايلي..

الحمد لله وحده والصلاة والسلام على نبينا محمد واله وصحبه وبعد..

فقد ثبت شرعا لدى مجلس القضاء الاعلى رؤية هلال شهر رمضان المبارك لعام ١٤١٥هـ بعد مغرب يوم امس الاثنين الموافق ٢٩/٨/١٤١٥هـ بشهادة عدد من الشهود العدول الذين رأوه في اماكن متفرقة من المملكة وبهذا يكون اليوم الاول من شهر رمضان المبارك هذا العام اليوم الثلاثاء الموافق ٣١/يناير عام ١٩٩٥م ومجلس القضاء الاعلى يسأل الله عز وجل ان يوفق المسلمين للعمل بما يرضيه كما يسأله سبحانه ان يتقبل منهم صومهم وصلاتهم وان يجمع شملهم ويؤلف بينهم وان ينصر دينه ويعلي كلمته انه سميع مجيب وصلى الله على نبينا محمد واله وصحبه وسلم.

مجلس القضاء الاعلى بهيئته الدائمة
رئيس المجلس
صالح بن محمد اللحيدان

ويسر وزارة الاعلام بهذه المناسبة الكريمة ان ترفع الى خادم الحرمين الشريفين الملك فهد بن عبدالعزيز آل سعود والى صاحب السمو الملكي الامير عبدالله بن عبدالعزيز آل سعود ولي العهد ونائب رئيس مجلس الوزراء ورئيس الحرس الوطني والى صاحب السمو الملكي الأمير سلطان بن عبدالعزيز آل سعود النائب الثاني لرئيس مجلس الوزراء ووزير الدفاع والطيران والمفتش العام والى الأسرة المالكة الكريمة والى المواطنين والى أبناء الأمة الاسلامية في كل مكان خالص التهاني بمناسبة حلول شهر رمضان المبارك.

كما تبتهل الله عز وجل ان يمن على الجميع بوافر الصحة والعافية وأن يعيد هذا الشهر المبارك أعواما عديدة على بلادنا وقيادتها ومواطنيها والأمتين الاسلامية والعربية وقد تحقق لهم كل ما يصبون إليه من آمال وما يطمحون إليه من أماني في الرخاء والأمن والاستقرار الدائم إن شاء الله.

«عكاظ».. تهنىء بالشهر الكريم

بمناسبة حلول شهر رمضان المبارك يسر «عكاظ» ان ترفع الى مقام خادم الحرمين الشريفين وسمو ولي عهده الامين وسمو النائب الثاني أسمى آيات التهنئة المخلصة كما تزف التهنئة إلى أصحاب السمو الملكي الأمراء والحكومة الرشيدة والشعب السعودي النبيل، سائلة الله أن يعيده علينا وعلى الأمة العربية والاسلامية بالخير واليمن والبركات.

سمو الامير سلطان في مجلس الوزراء:

نأمل التوصل قريبا لتصور «سعودي ـ يمني» لخير الشعبين

السعودية ـ الرياض:

اطلع صاحب السمو الملكي الامير سلطان بن عبدالعزيز النائب الثاني لرئيس مجلس الوزراء ووزير الدفاع والطيران والمفتش العام مجلس الوزراء خلال الجلسة الاسبوعية التي عقدها المجلس برئاسة سموه بعد ظهر امس في قصر اليمامة بمدينة الرياض على سير المفاوضات القائمة بين الوفدين السعودي واليمني مشيرا سموه الى ان الاجتماعات تسودها الروح الاخوية ومعربا عن امله في التوصل قريبا الى تصور مشترك لإنهاء الامر وبما يحقق الخير للشعبين الشقيقين.

وقد استعرض مجلس الوزراء اهم الاحداث والمستجدات السياسية والامنية والاقتصادية على الصعيدين العربي والدولي. واعرب عن تقديره العميق لحملة التبرعات الخاصة لمساعدة ابناء شعب البوسنة والهرسك على مواصلة صمودهم في وجه طغيان الصرب حيث بدأت الحملة الخيرية اسبوعها مساء يوم امس الاول بتبرع خادم الحرمين الشريفين الملك فهد بن عبدالعزيز بمبلغ ثلاثين مليون ريال من حسابه الخاص ادامه الله لمساعدة البوسنة في محنتها التي طال امدها. وعلى صعيد الشئون التجارية وبمناسبة اطلالة شهر رمضان المبارك وانفاذا لتوجيهات خادم الحرمين الشريفين اوضح معالي وزير التجارة الدكتور سليمان السليم مجمل الاجراءات والضوابط التي اتخذتها وزارة التجارة لمتابعة توفر المواد الغذائية والمنزلية وكل مايحتاجه المواطن من الضروريات والكماليات . وقد اصدر مجلس الوزراء قرارات بشأن المعاملات الواردة من اللجنة العامة للمجلس.

التفاصيل ص٣

الملك الحسن يستقبل الامير نايف

السعودية ـ الرباط

استقبل جلالة الملك الحسن الثاني ملك المملكة المغربية بالرباط امس صاحب السمو الملكي الامير نايف بن عبدالعزيز وزير الداخلية.

وكان صاحب السمو الملكي الامير نايف بن عبدالعزيز قد وصل الى الرباط اول امس الاحد في زيارة خاصة.

ممثلو ليما وكيتو يلتقون اليوم في برازيليا بمبادرة من الدول الضامنة «لبروتوكول ريو»

وكالات ـ كويتو ـ برازيليا

وسط استمرار الاشتباكات والتحركات العسكرية والتوتر بين البيرو والاكوادور اعلنت الولايات المتحدة والتشيلي والارجنتين والبرازيل وهي الدول الضامنة لبروتوكول ريو حول ترسيم الحدود بين البلدين انها ستعقد اجتماعا لها اليوم في ريو دي جانيرو على مستوى عال بمشاركة طرفي النزاع لبحث الخلاف الحدودي بين البلدين. وقالت الدول الاربع في بيان اصدرته في ختام سلسلة من الاجتماعات والمشاورات عقدتها امس في برازيليا ان الاجتماع سيعقد في اطار المفهوم القانوني لبروتوكول ريو لعام ٤٢، ومن المعروف ان الاكوادور تبدي تحفظات على هذا البروتوكول منذ العام ١٩٥٠.

روايات عن عملية انتحارية ضد مركز الشرطة

انفجار وسط الجزائر يقتل ويجرح ٢٠٠ شخص

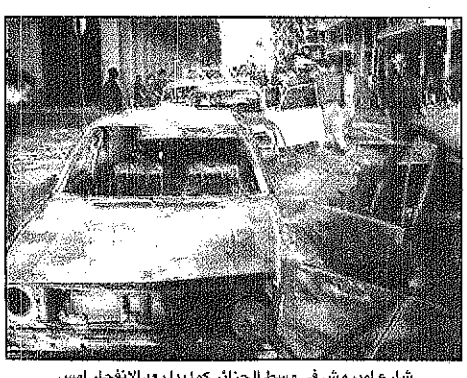
شارع اميروش في وسط الجزائر كما بدا بعد الانفجار امس
«رويتر ـ عكاظ»

وكالات ـ الجزائر

قتل ٢٨ شخصا وجرح ٢٥٦ آخرون امس في قلب العاصمة الجزائرية من جراء انفجار سيارة مفخخة امام قسم الشرطة المركزي.

وقد ذكرت الاذاعة الجزائرية ان السيارة انفجرت في شارع اميروش حوالي الساعة الثالثة والثلث بعد ظهر امس اثناء ساعات الذروة. واشار مراسل راديو فرنسا الدولي الى ان الانفجار احدث حفرة عمقها متران في الطريق المزدحم بالعارة

وحسب المعلومات الاولية فان السيارة المفخخة هي فيات من طراز فيورينو بيضاء اللون كانت قد سرقت صباح امس من حي الاربعاء الذي يعتبر احد مناطق انتشار المتشددين في العاصمة الجزائرية. في المقابل تحدث بعض الشهود عن احتمال ان يكون الانفجار ناجما عن عملية انتحارية ضد مقر قسم الشرطة الرئيسي في العاصمة وعقب وقوع الانفجار وجهت وزارة الصحة الجزائرية بيانا دعت فيه جميع الاطباء والجراحين والاخصائيين للتوجه الى المستشفيات كما دعت افراد الشعب للتبرع بالدم.

وصرح الوزير المنتدب بوزارة الداخلية نور الدين قاصد علي ان بعض القتلى هم افراد في قوات الامن الا ان معظمهم كان من المدنيين وبصفة خاصة من الاطفال واشار الى ان بعض المصابين تلقوا العلاج وغادروا المستشفى بينما لايزال عدد كبير منهم قيد العلاج وبعضهم اصابتهم خطيرة.

هذا وقد ادى الانفجار الى تحطم واحتراق عدد من السيارات كما تهشمت نوافذ جميع البنايات المجاورة بما فيها مبنى وزارة الزراعة السابق ولم تتبنى اى جهة عملية التفجير.

ويأتي هذا الحادث بعد ساعات على دعوة جبهة الانقاذ مقاتليها الى تكثيف هجماتها الارهابية خلال شهر رمضان كما جاء بعد ٢٤ ساعة على المسيرة الشعبية التي نظمت اول امس في الجزائر وشارك فيها الاف المواطنين الذين نددوا بالارهاب والارهابيين.

وتزامن هذا التفجير ايضا مع تصريح لمصدر عسكري فرنسي اكد فيه ان الموقف الميداني في الجزائر لايزال سيئا للغاية بيد أن قوات الامن تمكنت خلال الشهر أو الشهرين المنصرمين من استعادة السيطرة على بعض مناطق الريف وبعض المدن التي كان للمتشددين فيها اليد الطولى.

عكاظ اليوم

اعتماد خطة مصلحة المياه لرمضان بمكة المكرمة ص٢

الامير ماجد بن عبدالعزيز

ابن باز: عظموا رمضان بالنوايا الصالحة ص ١٥

الامير فيصل بن سلطان

طموحات كبيرة لمؤسسة سلطان بن عبدالعزيز الخيرية ص٢

الحاجز لن يجلب الامان لاسرائيل ص١١

قتل قاتل امه وولده ومقتال اخيه ص٦/٢١

كتاب اليوم

○علي ابراهيم الذلمة ص١٨
○طلال بنسان ص١١
○الجوهرة العنتري ص٢
○نجيب الزامل ص٩
○محمد عبدالله البرعي ص٢١

٢٦ صفحة الثلاثاء ١ رمضان ١٤١٥هـ