سمو ولي العهد يستقبل المواطنين

سمو ولي العهد يستقبل سفير البرتغال

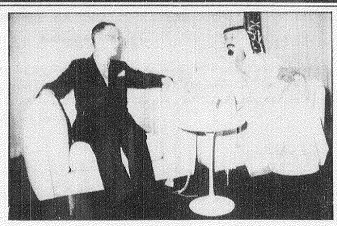
سمو ولي العهد يستقبل سفير السويد

مع الفجر

عبدالله عمر خياط

خادم الحرمين الشريفين يتلقى برقيات تهنئة بمناسبة صدور الانظمة الثلاثة

واس ـ الرياض :

تلقى خادم الحرمين الشريفين ـ حفظه الله ـ برقيات تهان بمناسبة صدور النظام الاساسي للحكم ونظامي مجلس الشورى والمناطق من كل من معالي الدكتور احمد بن محمد الضبيب ـ مدير جامعة الملك سعود ، فضيلة الشيخ محمد عبدالعزيز الخزاعي ـ المدينة المنورة ـ سعادة الدكتور عبدالعزيز محمد النهاري ـ رئيس تحرير جريدة البلاد ، سعادة الدكتور حمد بن محمد الفريان ـ وكيل وزارة العدل للشؤون الادارية والمالية ، يوسف محمد عبدالله علي رضا ـ جدة ، فهد محمد عبدالله علي رضا ـ جدة ، غسان علي محمد عبدالله علي رضا ـ جدة ، عبدالله عبدالرحمن الصالح العليان ورفقائه ـ عنيزة ، حسين بن عبدالله آل زلفة ـ بيشة ، الاسمر بن راضي البنتان ـ حائل ، محمد بن عبدالله ابو زيد ـ الرياض ، الدكتور يونس التميمي ـ جدة ، محمد بن عبدالله الحجاج ـ بريدة ، زيدان بن غانم بن سالم الفلاوي الرشيدي ـ حائل ، محمد بن الشيخ عبدالمطيف المفالق ـ الاحساء ، وليد بن عبدالله بن محمد الحمدان ـ جدة ، سليمان بن محمد البهلال ـ شقراء ، سليمان بن الشيخ ورفقائه ـ الرياض ، صياح بن سعد بن غديم ـ أملج ، رضا مرشد ـ المدينة المنورة ـ فهد بن فريح الشكرة ورفقائه ـ الخرج ، عبدالله بن محمد الربيعة ـ المجمعة ، محمد عبدالرحمن الخثلان ـ المجمعة ، يحيى قرملي ـ خميس ، سلمان شداد الشديد الجميلي ـ الزلفي ، طارق علي عبدالله علي رضا ـ جدة .

خادم الحرمين الشريفين يتلقى اتصالاً هاتفياً من بوضياف

واس ـ « الرياض » :

تلقى خادم الحرمين الشريفين الملك فهد بن عبدالعزيز آل سعود امس اتصالا هاتفيا من فخامة الرئيس محمد بوضياف رئيس المجلس الاعلى للدولة في الجمهورية الجزائرية الديمقراطية الشعبية .

وقد جرى خلال الاتصال تبادل التهاني بحلول شهر رمضان المبارك مع اطيب التمنيات المشتركة للبلدين الشقيقين باضطراد التقدم والازدهار ولجميع ابناء الامة الاسلامية بدوام الرفعة والنصر والتاييد .

أمانة جدة تكثف جهودها في رمضان

عاصم الفاسدي (جدة) :

كثفت أمانة مدينة جدة من استعداداتها خلال شهر رمضان المبارك حيث قامت مصحة البيئة بتكثيف الرقابة على السلع والمواد الغذائية وكذلك خشيت أن تفوض عليكم صلاة الليل فتعجزوا عنها .

وفي كتاب « أخبار عمر » رضي الله عنه للشيخ علي الطنطاوي : ان عروة بن الزبير يقول : خرج عمر رضي الله عنه ليلة في رمضان وأنا معه فطاف في المسجد ، وأهل المسجد أوزاع متفرقون ، يصلي الرجل لنفسه ، ويصلي الرجل فيصلي بصلاته الرهط . فقال عمر : والله اني لأظن لو جمعنا هؤلاء على قارىء واحد لكان أمثل . ثم عزم عمر على أن يجمعهم على قارىء واحد فأمر أبي بن كعب أن يقوم بهم في رمضان . فخرج عمر والناس يصلون بصلاة قارئهم وأنا معه فقال لي عمر : نعمت البدعة هذه والتي تنامون عنها أفضل من التي يقومون .

يقول شيخنا الطنطاوي معلقا : ثم سمعت من والله أبي الطيب وكان الناس يقومون أوله . وقال ابو عثمان : دعا عمر بتلاثة قراء في شهر رمضان فأمر أسرعهم قراءة أن يقرأ ثلاثين آية وأمر أوسطهم أن يقرأ خمسا وعشرين آية . وأمر أبطأهم أن يقرأ عشرين آية .

ومر الامام على بن أبي طالب ـ كرم الله وجهه ـ ذات ليلة في شهر رمضان على المساجد وفيها القناديل فقال : نور الله على عمر في قبره كما نور علينا مساجدنا .

وعمر ـ كما يقول الشيخ علي الطنطاوي ـ لم يخالف السنة . ولم يأت ببدعة . ولكن رأى أن عليه المنع « وهي خشية أن تفرض » قد زالت بوفاة الرسول صلى الله عليه وسلم ـ حيث كمل الدين قبل وفاته عليه الصلاة والسلام ـ والقاعدة أنه اذا زال المانع عاد الممنوع .

فاللهم وفقنا لما نحب وترضى وألهمنا اللهم عمر بما أتت له أهل فدعم البدعة ما نعمل .

برنامج التوعية باضرار المخدرات

عبدالله الصقير ـ « جدة » :

اختتم امس برنامج التوعية باضرار المخدرات والذي قام بإعداده الامن العام لمنسوبيه بإشراف الادارة العامة للمخدرات وادارتي الشؤون العامة والشؤون الدينية بالامن العام .

وقد القى الرائد حسين محمد الحارثي محاضرة بعنوان تعاطي المخدرات والمهووين والقى الطيب حمود بن فهد البركات محاضرتين الاولى بعنوان مشكلات الادمان . واختتم المحاضرات فضيلة الشيخ عبدالله بن عبدالعزيز الخضير بمحاضرة بعنوان دور الاسرة في المحافظة على النشء وغرس القيم .

وناشح مدير ادارة الشؤون العامة بالامن العام العقيد عبدالحميد عثمان فراش بان فقرات البرنامج اشتملت على عشرين درساً توعوياً .

معهد العلوم الاسلامية بجاكرتا يشارك في معرض الكتب الاسلامية

واس (جاكرتا) :

شارك معهد العلوم الاسلامية والعربية في أندونيسيا التابع لجامعة الامام محمد بن سعود الاسلامية بالرياض في فعاليات معرض الكتب الاسلامية والتكنولوجيا في جاكرتا .

وكان المعرض قد افتتح في احتفال رسمي على شرف نائب رئيس جمهورية أندونيسيا سودر مونو وحضره عدد كبير من الوزراء وسفراء الدول العربية والاسلامية وقد قدم مدير المعهد هدية تذكارية لنائب الرئيس الاندونيسي عبارة عن مصحف من مطبعة الملك فهد بالمدينة المنورة .

من ناحية أخرى نظم المعهد دورة تدريبية في اللغة العربية لأساتذة الجامعة والمدارس الثانوية والمتوسطة وذلك بالتعاون مع الجامعة الاسلامية الحكومية وقام بالتدريب د . محمود فراج والشيخ عبدالحميد الحزمي .

وأوضح مدير المعهد الشيخ ابراهيم محمد الحسين أن هناك تعاوناً بين المعهد والجامعة الاسلامية في أندونيسيا وذلك للنهوض باللغة العربية وتقديم كل عون من قبل المعهد في هذا المجال .

عبدالواسع يبحث مع عبدالمنان شؤون الحجاج البنجلاديشيين

واس ـ الرياض :

اجتمع معالي وزير الحج والاوقاف الاستاذ عبدالوهاب بن احمد عبدالواسع بمكتبه امس مع معالي وزير الشؤون الدينية البنجلاديشي البروفيسور محمد عبدالمنان والوفد المرافق له .

وحضر الاجتماع وكيل وزارة الحج والاوقاف لشؤون الاوقاف والمشرف على مكتب الوزير الاستاذ حسام بن حسين خاشقجي ووكيل الوزارة لشؤون الحج الدكتور محمد احمد أشي والمستشار الخاص لشؤون الحج الاستاذ عبدالله بوقس والمشرف على وكالة الحج بجدة الاستاذ يوسف بن محمد مكاوي وعدد من المسؤولين ، كما حضر الاجتماع وكيل وزارة الشؤون الدينية البنجلاديشية الاستاذ محمد عبدالاول والسفير البنجلاديشي محمد المؤمن شودري واعضاء الوفد المرافق .

وبحث الاجتماع شؤون حجاج بنجلاديش والاجراءات الخاصة باستئجالهم واسكانهم وتنقلاتهم والتنسيق اللازم بين بعثة حج بنجلاديش ووزارة الحج والاوقاف ومؤسساتها .

وقد شرح معالي الاستاذ عبدالواسع للوفد البنجلاديشي خطة الوزارة والاستعدادات التي اتخذت لاستقبال وفود الرحمن هذا العام .

وأكد معاليه خلال الاجتماع أن توجيهات خادم الحرمين الشريفين الملك فهد بن عبدالعزيز لكافة الجهات ذات العلاقة بشؤون الحج تقضي بتوفير افضل الخدمات .

وقد نقل معالي البروفيسور محمد عبدالمنان شكر بلاده رئيسا وحكومة وشعبا لخادم الحرمين الشريفين الملك فهد بن عبدالعزيز للخدمات الجليلة التي تقدمها المملكة للاسلام والمسلمين بصفة عامة ومسلمي بنجلاديش بصفة خاصة .

خادم الحرمين الشريفين وسمو ولي العهد يشكران عبدالواسع

واس ـ « الرياض » :

اعرب خادم الحرمين الشريفين الملك فهد بن عبدالعزيز آل سعود عن شكره لمعالي وزير الحج والاوقاف الاستاذ عبدالوهاب عبدالواسع ولكافة العاملين والعاملات في الاضطلاع بالمهام الموكلة اليهم في الاحتفال السنوي الدولي الرابع عشر لتلاوة القرآن الكريم وتجويده وتفسيره الذي عقد في مكة المكرمة مؤخرا على ما اعربوا عنه من مشاعر طيبة وتمنيات ودية خالصة .

جاء ذلك في برقية جوابية وجهها الملك المفدى ردا على البرقية التي رفعها معالي الوزير عبدالواسع لخادم الحرمين الشريفين بهذه المناسبة .

وابدى خادم الحرمين الشريفين تقديره لما يبذله معاليه من جهود في سبيل الاهتمام بتلاوة القرآن الكريم وتجويده وتفسيره سائلا الله العلي القدير ان يمد الجميع بعونه وتوفيقه لمواصلة العمل لكل ما فيه خدمة كتاب الله ونصرة دينة الحنيف وخير الامة الاسلامية جمعاء .

وكان معالي وزير الحج والاوقاف قد رفع برقية الى خادم الحرمين الشريفين بمناسبة عودة الوفود المشاركة في الاحتفال الى بلادها .

وقال معاليه في البرقية « لقد بدأت الوفود في العودة الى ديارها وهي تلهج بالشكر والثناء لله ثم لهذه الدولة الرشيدة ذات القيادة الحكيمة التي وهبت نفسها لخدمة كتاب الله المجيد على رعايتكم لهذا اللقاء المبارك وعلى ما اولتموه له من العناية » .

كما عبر صاحب السمو الملكي الامير عبدالله بن عبدالعزيز ولي العهد ونائب رئيس مجلس الوزراء ونزيس الحرس الوطني عن شكره لمعالي وزير الحج والاوقاف الاستاذ عبدالوهاب عبدالواسع ولكافة الاعضاء المشاركين في الاحتفال السنوي الدولي الرابع عشر لتلاوة القرآن الكريم وتجويده وتفسيره الذي عقد في مكة المكرمة مؤخرا على ما اعربوا عنه من مشاعر طيبة وتمنيات ودية خالصة .

وفي برقية جوابية وجهها سمو ولي العهد ردا على البرقية التي رفعها معالي وزير الحج والاوقاف لسموه بهذه المناسبة ابدى سمو الامير عبدالله بن عبدالعزيز تقديره للجهود المبذولة في خدمة تلاوة كتاب الله وحفظه وتجويده وتفسيره سائلا المولى سبحانه وتعالى ان يوفق الجميع لكل ما فيه خير ديننا وعزته .

وكان معالي الاستاذ عبدالوهاب عبدالواسع قد رفع برقية لصاحب السمو الملكي الامير عبدالله بن عبدالعزيز بمناسبة عودة الوفود المشاركة في الاحتفال الى بلادها .

وقال معاليه في البرقية « لقد بدأت الوفود في العودة الى ديارها وهي تلهج بالشكر والثناء لله ثم لهذه الدولة الرشيدة ذات القيادة الحكيمة التي وهبت نفسها لخدمة كتاب الله المجيد على رعايتكم لهذا اللقاء المبارك وعلى ما اولتموه له من العناية » .

الشيخ محمد عقيل من أعلام جازان

بقلم / ناصر مصطفى

اتصل بي هاتفيا من جازان الاخ علي محمد جراد وهي صوته نبرة حزينة قال: عفك الله أجر الجميع قلت فيمن ؟ قال: توفي الشيخ محمد عقيل. فقلت لا حول ولا قوة الا بالله وانا لله وانا اليه راجعون هذا الخبر ترك في نفسي وقعا مؤلما أحدث في صدمة عنيفة عندما سمعته.

فلقد كنت كلما جمعتنا مناسبة من المناسبات حريصا على أن أكون قريبا من ذلك الرجل العالم الجليل حيث أن له محبة خاصة في نفسي بالاضافة الى أنه يحظى بالاعجاب من سامعيه اذا تحدث في اي مجال من مجالات العلوم والدين والادب والثقافة. فمن أجل ذلك أحبه طلاب العلم فسارعوا الى جلسات دروسه فنهلوا من علمه ومعارفه. والى جانب تلك الخصال والصفات كان محمد عقيل يتمتع باخلاق حميدة وسجايا عالية كالتحلي بالصبر والاناة وسعة الافق والبعد عن صغائر الامور والجدل العقيم.

عرفته شاعرا من الطراز الاول أديبا مثقفا، تتسم أفكاره بمواكبة الفكر العصر الحديث وتتشدد آراؤه بالتطور والموضوعية والواقعية.

وهو الخطيب على منابر المساجد في جازان والمأذون الشرعي والطبيب الشعبي والمدرس حيث كان أستاذا للعلوم الدينية في المدرسة الثانوية بجازان.

تلقى دراسته الاولى في مسقط رأسه جازان على يد والده (العلامة الشيخ عقيل بن احمد) والذين تخرجوا من مدرسة والده ككثر من علماء جازان كالقاضي علي محمد صالح عبدالحق الذي كان مساعدا لوالدين محاكم جازان والشيخ علي بن احمد عيسى والسيد عبدالله مطهر وغيرهم.

وكنت من ضمن الذين تعلموا على يدي الشيخ عقيل بن احمد بعض العلوم الدينية ثم بعد ذلك واصلت الدراسة على يدي ابنه الشيخ محمد عقيل فترة من الزمن عندما كنت محاسبا في جمرك جازان وكنت احضر ثلاث مرات في الاسبوع بمسجد بحيصي بعد صلاة العصر ادرس قواعد النحو والصرف وأذكر أن العلامة عقيل لم تحضرني اسماؤهم وكنت أجلس معهم برغبة صادقة ومتابعة بقصد به عبده حربي ومحمد ياسين جيرتي وعلي عباس وبعض طلبة العلم من حي الشامية لا تحضرني اسماؤهم وكنت أجلس معهم برغبة صادقة ومتابعة بقصد الاستفادة فاستمع الى الشيخ محمد عقيل وهو يقرأ على والده تفسير القرآن الكريم وبعد وفاة العلامة عقيل بن احمد اخذ ابنه الشيخ محمد عقيل مكانه في التدريس.

ان الرغبة في الحديث عن العالم الجليل محمد عقيل تدعوني الى ذكر هذه المناسبة التي جمعتني به حيث دارت هذه المناقشة في مطابع الخط الذكور إخاء عبدالرحيم عقيل.

سألته عن سبب عمر بن ابي ربيعة المخزومي وما قاله في قصيدته التي أسماها الصحابي الجليل عبدالله بن عباس (قصب السكر) والتي منها...

لكي يحسب الأهـــــوى حيث تنظـــــر
إذا جئت فامشـــــح طـــــرف عينيـــك غيـــرها

قال: الشيخ محمد عقيل في جوابه

ليس من شك في ان الشعر هو (ديوان العرب) في الجاهلية وفي الاسلام وهو المصدر الرئيسي لتسجيل حياتهم السلمية والحربية ثم استطرد الشيخ في حديثه قائلا:

سأل أمير المؤمنين عمر بن الخطاب أحد أبناء الشاعر الجاهلي زهير بن ابي سلمى ما فعلتم بالبردة التي أهداها (هرم بن سنان) لابيكم ؟. فقال: تلفت وتمزقت. فقال عمر رضي الله عنه: أما شعر زهير في هرم بن سنان فانه لم يبل ولم يتمزق وستظل الاجيال تتناقلها جيلا بعد جيل فقال الفتى: صدقت يا أمير المؤمنين.

غير أن لزهير بن أبي سلمى شخصات وأخطاء فادحة في معلقته (والحديث لازال للشيخ محمد عقيل) ومن هذه الاخطاء قول زهير:

رأيت المنـــايا خبط عشـــواء من تصب
تمـــته ومن تخطىء يعمـــر فيهـــرم

نجد في هذ البيت أن الشاعر خرج عن الايمان بالارادة الربانية ولم يعترف بقضاء الله وقدره على الرغم من ان أكثر شعر زهير له طابع الحكمة والدعوة الى الاصلاح الاجتماعي.

وللشيخ محمد عقيل قطعة شعرية طويلة نُشرت في مجلة الفيصل العدد الذي صدر في شهر رجب ١٤٠٩ هـ ص ٩٣ قالها يرثي الشاعر الراحل اخي محمد بن علي السنوسي.

ورثـــاؤه دين عـــلـــيّ قضـــاؤه
وأرثي فيـــه لا أب لـــي والـــدين

يلقى روائـــح حكمـــة في نظمـــه
ويـــذيـــع الانســـجـــام في التلحـــين

ولـــه الخيـــال محلق ومصـــور
والـــدر ومـــاج يلفظ رصـــين

رحم الله الرجلين رحمة الابرار واسكنهما فسيح الجنان.

وهكذا انطوت صفحات عن حياة ذلك العالم الفقيه الاديب والذي سوف يسجل له تاريخ جازان أحسن الذكر وأنصع الصفحات إضاءة.

صحيفة .. ومجلة عربيتان :

الأنظمة صيغت على هدي الشريعة والشورى قائمة منذ توحيد المملكة

واس ـ بيروت ـ القاهرة :

أولت صحيفة ومجلة عربيتان اهتماما خاصا بصدور أنظمة الحكم والشورى والمناطق التي أعلن عنها خادم الحرمين الشريفين الملك فهد بن عبدالعزيز آل سعود حفظه الله .

وركزتا على القول بأن تلك الانظمة صيغت على هدى الشريعة الاسلامية مشيرتين الى ان الشورى قائمة منذ توحيد المملكة على يدي جلالة الملك عبدالعزيز يرحمه الله .

وأبرزتا فقرات من الكلمة الضافية التي وجهها خادم الحرمين الشريفين الى اخوانه وابنائه المواطنين بمناسبة صدور الانظمة الثلاثة .

فقد رأت صحيفة الانوار اللبنانية في مقال لها ان من هذه الانظمة جاءت لتؤكد ان المملكة العربية السعودية انموذج متميز في السياسة والحكم .

ونوهت مجلة ـ اخبر ساعة ـ المصرية بصدور تلك الانظمة ووصفت ذلك بانه خطوة تاريخية وانطلاقة رحبة على طريق التطور الذي تعيشه المملكة العربية السعودية .

وأوضحت ان الشورى في أساس الحكم في المملكة منذ ان توحدت على يدي جلالة الملك عبدالعزيز يرحمه الله وحتى الان وظلت لقاءات الملك بمجالسه المفتوحة وحوار مباشر بين الحاكم والمحكومين .

وأضافت مجلة آخر ساعة : ان الملك فهد بن عبدالعزيز حرص على تدعيم هذه المجالس المفتوحة التي تتيح الفرصة للمواطنين ان يتقدموا برغباتهم ويناقشوا امورهم وتحدث الاستجابة لهم بالعدل .

د . باناجة يسلم شهادات التقدير لطلبة دورة الحاسب الآلي

سعيد النفيص (جدة) :

يحضر الاستاذ الدكتور عبدالاله باناجه وكيل جامعة الملك عبدالعزيز احتفال مركز الحاسب بالجامعة بتسليم شهادات التقدير والجوائز للطلبة الذين أنهوا دوراتهم التدريبية في كل من الخطوط السعودية ، تعليم البنات ، وتحلية المياه .

وبدأ الحفل بأي من الذكر الحكيم ثم ألقى مدير المركز كلمة تحدث فيها عن المركز والاعضاء الذين شاركوا في هذه الدورات ثم توالت فقرات الحفل وأخيراً تم توزيع الجوائز على الطلبة الذين أنهوا تدريباتهم بهذه الادارات .

أمير جيزان يرعى حفل تكريم مدير ابن خلدون

معاد الحاج (جيزان) :

رعى أمير منطقة جيزان محمد بن تركي السديري الحفل الذي أقامته ادارة تعليم صبيا بمناسبة تكريم مدير مدرسة ابن خلدون السابق محمد خالد الامير . وقام معاليه بافتتاح المعرض الفني للمدرسة والقيت عدة كلمات بهذه المناسبة ألقاها محمد ضيف الله مربع مدير المدرسة والاستاذ أحمد خالد محسن به وألقى الشاعر محمد محسن مشاري قصيدة بهذه المناسبة .

وقام الامير محمد السديري بتسليم المحتفى به الجوائز التقديرية المقدمة له من الجهات الحكومية كما سلمه هدية امارة جيزان .

د . الغابد في حفل التكريم تصوير : حسين قنوع

القنصلية التركية تكرم د . الغابد

ابراهيم البهكلي (جدة) :

أقامت القنصلية العامة لجمهورية تركيا أمس احتفالاً بمقر منزل القنصل العام احتفاء بالدكتور حامد الغابد الامين العام لمنظمة المؤتمر الاسلامي بمناسبة فوزه بجائزة الملك فيصل العالمية وتجديد انتخابه للمرة الثانية وألقى سعادة القنصل العام التركي السيد باروأفطش كلمة ترحيبية هنأ فيها معالي د . الغابد باعادة انتخابه وأشاد بجهوده لخدمة الاسلام والمسلمين وأعرب د . الغابد عن شكره على هذه الحفاوة والتكريم مؤكداً مواصلة جهوده لخدمة المسلمين في أنحاء العالم .

افتتاح اشباب جديدة لمصلحة المياة بمنطقة كدي

حسان حبيب ـ « جدة » :

اوضح المهندس فهد سليمان الحمد السليمان مدير عام مصلحة المياة والصرف الصحي بالمنطقة الغربية بانه سيتم مع بداية شهر رمضان المبارك افتتاح اشباب جديدة لمياة التحلية والرواقة بمنطقة جنوب العزيزية بكدي ـ وسوف تعمل هذه الاشباب لخدمة سكان جنوب وشرق مكة المكرمة .

وقد صممت هذه الاشباب بسعة ٤٨ عين شبب ونظرا لوقوعها في منطقة جنوب العزيزية فانه يمكن الاستفادة منها في مناطق العوالي وجنوب المسفلة والسبهاني ومخططات الخياط وكذلك منطقة غرب مكة المكرمة وهي مخططات الخالدية ومخططات الرصيفة والهجرة .

وسيكون العمل في هذه الاشباب ابتداء من السبت الرابع من شهر رمضان المبارك وسيكون العمل خلال الفترة الصباحية ابتداء من الساعة السادسة صباحا وحتى الساعة الحادية عشرة ثم من الساعة الثانية عشرة ظهرا وحتى الساعة الخامسة عصرا .

علما بان اشباب المصلحة بمنطقة المعيصم والتي تتسع ايضا لثمانية واربعين عينا وتخدم منطقة شمال الدخل المحدود بالشرائع ، والتي تعمل منذ سنة تقريبا فسوف تستمر تعمل لهذا العام في شهر رمضان المبارك ومعمل وديتين الاولى من الساعة السادسة صباحا وحتى الساعة الحادية عشرة . والوردية الثانية من الساعة التاسعة مساء وحتى الساعة الثانية بعد منتصف الليل .

البنك الاسلامي يمول شركة تونسية للاطارات بمليوني دولار

حسن الصبيحي ـ « جدة » :

تم بعد ظهر أمس بمقر البنك الاسلامي للتنمية بجدة توقيع اتفاقية بين الشركة التونسية لصناعة الاطارات المطاطية وصندوق البنك لحصص الاستثمار لتمويل شراء معدات بمليوني دولار أمريكي لتطوير الصناعة المطاطية .

وقد وقع الاتفاقية عن صندوق البنك نائب رئيس البنك السيد فؤاد عبدالله العمر ووقعها عن الشركة التونسية السيد الطاهر بلحاج مدير عام الشركة .

محكمة عكاظ

● الشيخ تمرى صوير النتيبي يرقد حالياً على السرير الابيض بمستشفى الثغر بمكة المكرمة بعد ان اجريت له عملية جراحية دقيقة تكللت بالنجاح .

تامر العتيبي تامر العتيبي يعاني والده بنجاح العملية ويتمنى له عاجل الشفاء .. سلامات .

● « ابرار » مولودة جميلة اطلت على منزل الاستاذ عبدالله سعيد الناصري احد منسوبي فرع الديوان العام للخدمة المدنية بالمنطقة الغربية . الفاعدي تلقى التهاني بالمولودة وباجتيازه بالدورة التدريبية بمعهد الادارة بجدة بامتياز .. مبروك

● « إيلاف » مولودة جميلة اطلت على اسرة الاستاذ شرف غريبي المعيدي .. « ابو عمار » وعد باقامة وليمة دسمة بمناسبة قدوم المولودة جملها الله من مواليد السعادة .

● الدكتور علاء الدين حفني استشاري جراحة العظام والمفاصل انضم الى الهيئة الطبية بمستشفى الجدعاني الجديد بجدة كطبيب زائر لمدة ثلاثة اشهر .

عبدالله الفامدي

● الى الرياض عاد مؤخراً الاستاذ محمد علي العاصمي احد منسوبي وزارة العمل والشؤون الاجتماعية بعد زيارة عمل الى جدة استغرقت عدة ايام ..

● العاصمي باشر مهام عمله اكثر نشاطا وحماسا .

● الشاب حسان حيران بوقس احتفل مؤخرا بعقد قرانه على ابنة السيد صالح بوسكي بمكة المكرمة .

مبروك .. وعقبال الزفاف

● الانصاري

● يحضر لفيف من الاهل والاصدقاء احتفل الاستاذ طلعت محمد الانصاري المدرس بمدرسة هدى الشام بمنطقة مكة المكرمة التعليمية بعقد قرانه على ابنة احدى الاسر الكريمة .. مبروك .. وعقبال الزفاف .

● د . عادل الهواري اخصائي العظام بالمستشفى السعودي الالماني بجدة عاد الى المملكة قادما من القاهرة بعد تعمقه باجازته السنوية .

د . الهواري

● الاستاذ سلطان محمد الشريف المعيد بكلية اللغة العربية والعلوم الاجتماعية بالجوب تم تعيينه مديرا لشئون الطلاب بالكلية خلفا للاستاذ عبدالله الحسين الفقيه الذي تم تعيينه مديرا للشئون الادارية بالكلية .

● « محمد » فارس جديد اطل على اسرة الزميل مجدي حلمي بالقسم الفني بـ « عكاظ » انضم الى شقيقته « هبة » .

أبو هبة .. وحرمه لازالا يتلقيان التهاني بهذه المناسبة .. جعله الله من مواليد السعادة .

سلطان الشريف

● البروفيسور سمير حسن شرعي استاذ ورئيس قسم جراحة العظام والاصابات بكلية الطب بجامعة المنوفية بمصر وعضو اللجنة الدائمة لجمعيات جراحة اليد العالمية وصل مؤخرا الى المملكة وانضم الى الاسرة الطبية بمستشفى د . بخش بجدة .

● الزميل احمد عامر سعد المحرر بمكتب « عكاظ » بمكة المكرمة احتفل مؤخرا بنجاح ابنه نواز في اختبارات الفصل الدراسي الاول بامتياز .

● مجدي

المفاجأة..!!
الآن
فرصة ثمينة للإستثمار
في مخطط الكورنيش بمدينة ينبع البحر
أرقى وأجمل المخططات السكنية والإستثمارية
المساحة تبدأ من ٤٥٠م إلى ٤٥٠٠م
المخطط الأول والوحيد المعتمد على البحر
● جميع الخدمات متوفرة بالمخطط (كهرباء ـ ماء ـ هاتف)
● يبعد المخطط عن السوق المركزي وميناء ينبع الصناعية ٥ كم تقريباً
● جاري أعمال سفلتة شوارع المخطط الداخلية
● جميع الشوارع المحيطة بالمخطط مرصوفة وممتازة
الإفراغ فوري
للمراجعة :
مكتب الخدمات العقارية ـ عبدالكريم الحمدي
شارع الملك عبدالعزيز ـ شرق ميدان البلدية
ينبع البحر ـ هاتف ٣٩١١٤٥٣ / ٤٢٢٥٨٦٦ (٠٤)