بسم الله الرحمن الرحيم

عكاظ

جريدة سياسية اجتماعية يومية

المدير العام
اياد امين مدني

رئيس التحرير
هاشم عبده هاشم

٢٠ صفحة ● العدد ٩٤٥٢ الاحد ١٣ ذي الحجة ١٤١٢ هـ - (٢٤ الجوزاء ١٣٧٠ هـ ش) الموافق ١٤ يونيو ١٩٩٢ م ● السنة الثالثة والثلاثون

OKAZ, JEDDAH, DHUL-HIJJAH 13, 1412 (24, 1370) SUNDAY JUNE 14, 1992, NO. 9452-33 YEARS

ريالان

التغيير للأفضل
الحداثة

مكواة بخارية لاسلكية
شركة الدهلوي
جدة: ٦٤٧٤٣٣٣ - مكة المكرمة: ٥٣٤٧٢٧٣
الرياض: ٤٦٥١٢٨٥ - الخبر: ٨٦٤٧٤٥

خادم الحرمين الشريفين وسمو ولي العهد يعودان الى جدة

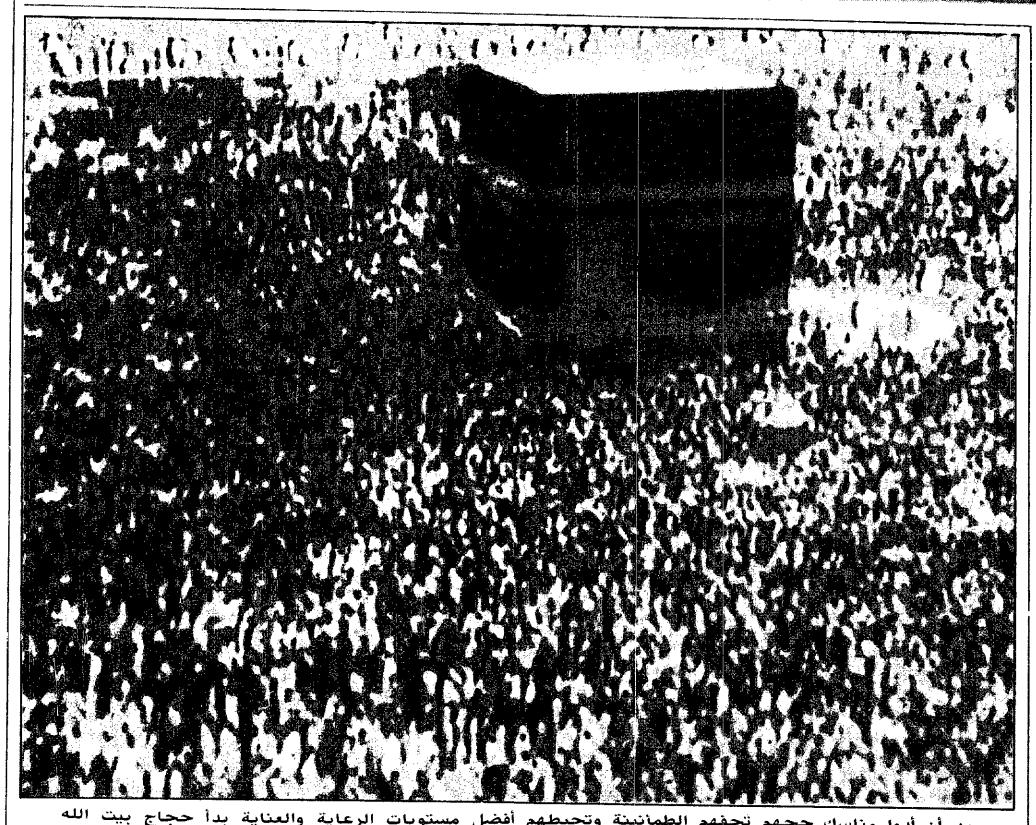

بعد أن أدوا مناسك حجهم تحفهم الطمأنينة وتحيطهم أفضل مستويات الرعاية والعناية بدأ حجاج بيت الله الحرام قبل غروب أمس في التدفق خارجين من منى الى مكة المكرمة لاداء طواف الوداع بينما علت وجوه الجميع علامات الارتياح وابتسامات الرضا .

الملك فهد وسمو الأمير عبدالله رعيا مسيرة الحجيج

واس - جدة

وصل خادم الحرمين الشريفين الملك فهد بن عبدالعزيز آل سعود حفظه الله الى جدة بعد ظهر امس قادما من منى بعد ان اشرف ايده الله على تنفيذ الخطة العامة للخدمات التى وفرتها المملكة العربية السعودية في سبيل راحة حجاج بيت الله الحرام لاداء فريضتهم بكل راحة ويسر واطمئنان .

وكان حفظه الله وسمو ولي عهده الامين يتابعان مراحل تنقلات الحجاج بدءا من الوقوف على صعيد عرفات الطاهر وافاضتهم الى المشعر الحرام في مزدلفة ثم انتقالهم الى منى لرمى الجمرات وقضاء ايام التشريق هناك .

وقد اطمأن خادم الحرمين الشريفين حفظه الله على راحة الحجيج من خلال متابعته الدائمة لتقارير اصحاب السمو والمعالى المعنيين بشئون الحج .. حتى تحقق بحمد الله النجاح التام لموسم حج هذا العام

(طالع ص ٤)

خادم الحرمين الشريفين يهنىء ملكة بريطانيا

واس (جدة) :

بعث خادم الحرمين الشريفين الملك فهد بن عبدالعزيز آل سعود برقية تهنئة الى جلالة الملكة اليزابيث الثانية ملكة المملكة المتحدة لبريطانيا العظمى وشمال ايرلندا ورئيسة رابطة الشعوب البريطانية بمناسبة ذكرى ميلاد جلالتها .

وقد عبر خادم الحرمين الشريفين في برقيته عن أصدق التهاني وأطيب الاماني لملكة بريطانيا .

متمنياً لجلالتها دوام الصحة والسعادة ولشعب بريطانيا الصديق التقدم المستمر والرخاء الدائم .

خادم الحرمين الشريفين وسمو ولي العهد يشكران معالي وزير الصحة

واس - جدة

وجه خادم الحرمين الشريفين الملك فهد بن عبدالعزيز برقية جوابية لمعالى وزير الصحة الاستاذ فيصل الحجيلان يشكره فيها حفظه الله على برقيته الخاصة باقرار خلو حج هذا العام من الامراض السارية والوبائية، واعرب حفظه الله عن تقديره لجهود العاملين في المجال الصحى على اخلاصهم وتفانيهم في اداء الواجب .

كما وجه صاحب السمو الملكى الامير عبدالله بن عبدالعزيز ولي العهد ونائب رئيس مجلس الوزراء ورئيس الحرس الوطنى برقية مماثلة لمعالى وزير الصحة ردا على برقيته

وكان معالى وزير الصحة الاستاذ فيصل الحجيلان قد بعث برقيتين لخادم الحرمين الشريفين وسمو ولي العهد يعرض فيهما نتائج الاستقصاءات الصحية الميدانية حيث تم اقرار خلو حج هذا العام من الامراض السارية الوبائية واعلان سلامته .

« نص البرقيات ص ٤ »

بأمر خادم الحرمين الشريفين :

مبان سكنية للحجاج بديلاً للخيام في منى العام القادم

محمد دوش - بعثة عكاظ (منى)

صدرت توجيهات خادم الحرمين الشريفين الملك فهد بن عبدالعزيز بانشاء مبان لسكن الحجاج بمشعر منى خلال موسم الحج القادم ١٤١٣ بدلا من الخيام .

اوضح ذلك لعكاظ صاحب السمو الملكى الامير سعود بن عبدالمحسن نائب امير منطقة مكة المكرمة ونائب رئيس لجنة الحج المركزية واضاف سموه في اجابة على سؤال لعكاظ عقب الجولة التفقدية لمبنى الامن العام بمنى ، ان هذا التوجيه الكريم من خادم الحرمين الشريفين يأتى انطلاقا من حرصه ايده الله واهتمامه البالغ بضيوف الرحمن وتوفير سبل الراحة والرفاهية لهم .

واوضح سموه ان هذه المبانى سوف يتم انشاؤها في موسم الحج القادم بمنى وستكون مرحلة تجريبية وبحجم تجريبى مؤكدا سموه انه خلال الاعوام الخمسة القادمة سوف تحل هذه المبانى بدلا من الخيام الحالية تلافيا لما قد يحدث من حرائق في المخيمات نتيجة عدم تقيد بعض الحجيج بوسائل السلامة .

وقال سموه في اجابة لسؤال آخر لعكاظ حول مدى نجاح خطة موسم حج هذا العام انه بالرغم من الزيادة الكبيرة في عدد الحجاج خلال موسم حج هذا العام الا ان كافة القطاعات الحكومية اثبتت نجاحها وحققت بفضل الله عز وجل نجاحا كبيرا ومتميزا في تقديم خدماتها المختلفة لضيوف الرحمن .

وحول المهاترات التى يقولها البعض حول قدرات المملكة العربية السعودية في خدمة الحجيج اشار سموه الى ان المملكة مستهدفة من قبل اعداء الاسلام والمسلمين مشيرا الى ان الجهود والخدمات المقدمة من حكومة خادم الحرمين الشريفين لخدمة ضيوف الرحمن في كل عام هى الرد الفعلى لاسكات تلك الالسن المغرضة .

(التفاصيل ص ٤)

خادم الحرمين وسمو ولي العهد يبعثان ببرقيتي شكر للامير نايف

ورعاية من سمو ولي العهد ..

وقد بعث سمو ولي العهد برقية جوابية الى سمو وزير الداخلية يشكره فيها على التهنئة بنجاح موسم حج هذا العام

(نص البرقيات ص ٤)

واس - جدة

تلقى خادم الحرمين الشريفين الملك فهد بن عبدالعزيز برقية من صاحب السمو الملكى الامير نايف بن عبدالعزيز وزير الداخلية ورئيس لجنة الحج العليا رفع فيها سموه اسمى ايات التهانى لمقامه الكريم بنجاح موسم حج هذا العام بفضل الله ثم بفضل توجيهاته ورعايته حفظه الله

وقد بعث خادم الحرمين الشريفين ببرقية جوابية الى سموه يشكره فيها حفظه الله على التهنئة بنجاح موسم حج هذا العام معربا حفظه الله عن تقديره للتنسيق والتعاون الذى تم بين الاجهزة المشاركة في اعمال الحج الامر الذي كان له كبير الاثر في خدمة ضيوف الرحمن .

كما تلقى صاحب السمو الملكى الامير عبدالله بن عبدالعزيز ولي العهد ونائب رئيس مجلس الوزراء ورئيس الحرس الوطنى برقية مماثلة من الامير نايف بن عبدالعزيز رفع فيها سموه اجمل التهانى بنجاح موسم حج هذا العام بفضل الله ثم بفضل التنظيم الجيد والخطة المحكمة اللتين قامت بهما الاجهزة الحكومية بتوجيه

حوار وزير الصحة لـ « عكاظ » :

جهود ضخمة وراء النتائج الطبية لموسم الحج

سعد الاسمري (بعثة عكاظ - منى) :

رغم الزيادة الكبيرة في أعداد الحجاج هذا العام . ورغم ارتفاع درجة حرارة الجو خلال أيام الحج ، فقد كان موسم حج هذا العام موسماً بالغ النجاح بفضل الله وتوفيقه ، وأمس أعلن معالي وزير الصحة الاستاذ فيصل الحجيلان سلامة الحج وخلوه من أي أمراض وبائية أو محجرية مؤكداً سلامة الحجاج ومطمئناً المسلمين على صحتهم . حول مقومات هذا النجاح والجهود الكبرى التي تقف وراءه أجرت « عكاظ » هذا الحوار مع معالي وزير الصحة .

■ النجاح الكبير الذي تحقق بفضل الله في موسم حج هذا العام .. ماهي في رأي معاليكم مقومات تحقيقه رغم حرارة الجو وأعداد الحجاج الكبيرة ؟

●● لقد تحققت هذه النتائج الطبية بفضل توجيهات خادم الحرمين الشريفين الملك فهد بن عبدالعزيز ومتابعة سمو ولي العهد ثم بتكاتف وجهود واهتمام كافة أجهزة الدولة المعنية بشئون الحج وماوفرته من سبل الرعاية لضيوف الرحمن .

■ الرعاية الصحية للحجاج كان عليها عبء كبير في مواجهة الازدحام وحرارة الجو . فما هي أبرز جهود وزارة الصحة في هذا المضمار :

●● لقد وفرت حكومة خادم الحرمين الشريفين من المرافق والخدمات الصحية ماستطاع بالفعل أن ينهض برعاية أكثر من مليوني مسلم أدوا فريضة الحج هذا العام . فمستشفيات وزارة الصحة في جميع أنحاء المشاعر المقدسة مزودة بكل الامكانيات وعلى أرقى المستويات .. كذلك فإن خدمة الحجيج ورعايتهم صحياً ليست في المشاعر فقط ولكن تبدأ منذ دخولهم الى أرض المملكة سواء على الحدود أو في الموانىء والمطارات .

ويكفي أن أشير الى أن في عرفات وحدها ٤٦ مركزاً صحياً وثلاثة مستشفيات كبرى تستعمل معظمها ليوم واحد هو يوم عرفة .

■ هل هناك قطاعات أخرى تعاونت مع وزارة الصحة لرعاية صحة الحجيج والوصول الى هذه النتائج الطبية ؟

●● نعم .. هناك الكثير من القطاعات الهامة التي بذلت جهوداً طبية ونتقدم بالشكر لهذه القطاعات سواء في الوزارات المختلفة أو جمعية الهلال الاحمر السعودي التي قامت بعمل ممتاز ..

ويجب أن أشير في هذا الصدد الى الاداء الرائع والمتميز الذي قامت به الكوادر السعودية من الاطباء والاخصائيين حيث كان عطاؤهم رائعاً وأداؤهم ممتازاً في خدمة الحجيج .

سمو الأمير سلطان لقطاعات القوات المسلحة بشرورة :

القوات المسلحة تناضل عن الأمة الإسلامية والعربية

حسني مبارك - ناصر العصماني - واس - المنطقة الجنوبية

اكد صاحب السمو الملكى الامير سلطان بن عبدالعزيز النائب الثانى لرئيس مجلس الوزراء ووزير الدفاع والطيران والمفتش العام ان القوات المسلحة قوة الاسلام والسلام انما هى قوة عربية اسلامية تناضل عن الامة الاسلامية والعربية وفي مقدمة ذلك مقدساتها الاسلامية والوطن الحبيب والشعب الكريم .

واشار سموه في الكلمة التى وجهها عصر امس لمنسوبى قطاعات القوات المسلحة بقوة شرورة الى التقدم الكبير الذى تشهده القوات المسلحة معنويا وتدريبيا وتسليحا والنهوض بما اوكل اليها مؤكدا ان ذلك ليس امرا مستغربا على الشعب السعودي المسلم .

كما وجه سموه الكريم كلمة مماثلة اثناء زيارته لمواقع احد الوية المشاة الالية اشار فيها الى تهنئة خادم الحرمين الشريفين القائد الاعلى للقوات المسلحة للقوات المسلحة بعيد الاضحى المبارك وقال سموه ان المملكة العربية السعودية تنعم بسعادة عظيمة نتيجة لتطبيق الشريعة الاسلامية السمحة التى من اجلها خلقنا ولاجلها نعمل .

وكان صاحب السمو الملكى الامير سلطان بن عبدالعزيز النائب الثاني لرئيس مجلس الوزراء ووزير الدفاع والطيران والمفتش العام قد وصل الى شرورة صباح امس قادما من جدة في بداية جولة لسموه في المنطقة الجنوبية ينقل خلالها تهانى خادم الحرمين الشريفين القائد الاعلى للقوات المسلحة الملك فهد بن عبدالعزيز وسمو ولي عهده الامين لمنسوبى القوات المسلحة بالمنطقة بمناسبة عيد الاضحى المبارك وتهنئتهم وتفقد احوالهم .

(التفاصيل ص ٤)

سمو الامير سلطان خلال جولته التفقدية

اجتماع الأمة ومغزى النجاح

« رأي عكاظ - ص ٦ »

البكوش لخادم الحرمين الشريفين :

ندين تطاول القذافي على المملكة وقيادتها المخلصة لخدمة الاسلام والمسلمين

واس (منى) :

تلقى خادم الحرمين الشريفين الملك فهد بن عبدالعزيز آل سعود برقية من رئيس وزراء ليبيا السابق السيد عبدالحميد البكوش فيما يلي نصها ..

خادم الحرمين الشريفين الملك فهد بن عبدالعزيز

المملكة العربية السعودية

بعد التحية ..

انني باسم جميع شعب ليبيا نستنكر ملاحظات العقيد القذافي الموجهة ضد المملكة نستنكر اتهامه لكم بعرقلة حجاج ليبيا .

نحن نعلم يقيناً أنكم مكنتم وساعدتم اخواتكم من ليبيا ووصلوا لاداء الحج فعلاً لجهودكم رغماً عن منع سلطات ليبيا لمعظمهم ورغماً عن الحظر الجوي المفروض على ليبيا بسبب احتراف حاكمها للقتل والارهاب ومسئوليته عن حوادث تفجير الطائرات .

اننا نعلم وكل المسلمين يعلمون حقيقة افتراءات حاكم ليبيا عليكم ونحن ندين تطاوله على المملكة العامرة وعلى آل سعود الذين وهبوا كل شيء لخدمة الاسلام والمسلمين وكانوا خير حماة لبيت الله الحرام ومسجد رسوله العظيم .

مرة أخرى أعلمكم باستنكار جميع شعب ليبيا لسلوك القذافي وأعلمكم ان شعب ليبيا يكن لكم كل العرفان بالجميل وان عجز عن أن يعبر عن شعوره وهو تحت الحكم الحالي .

حفظكم الله وكل عام وأنتم بخير .

أخوكم

عبدالحميد البكوش

رئيس وزراء ليبيا السابق

اختيار الشيبلى رئيسا بالاغلبية :

القوات الاذربيجانية تقتحم الخطوط الارمنية

وكالات الانباء - موسكو - كاراباخ

اخترقت القوات الاذربيجانية امس السبت الخطوط الارمنية في محاولة لاستعادة سيطرتها على اقليم ناجورني كاراباخ حيث تمكنت من الاستيلاء على عدة قرى بالاضافة الى محاصرة العديد من المواقع الاخرى .

وكانت القوات الارمنية قد تمكنت في مايو الماضي من السيطرة على اخر المواقع الحصينة للقوات الاذربيجانية في ناجورنى كاراباخ .

واشارت القيادة الاذربيجانية الى ان هذا الهجوم هو رد على الاعتداء الارمنى مشيرة الى انها استدرجت رغما عنها الى هذه المعارك الدامية دفاعا عن وحدة اراضيها وكرامة مواطنيها .

واشار متحدث باسم وزارة الدفاع الاذربيجانية الى ان الاشتباكات العنيفة تدور في جميع انحاء الجبهة ومن الصعب تحديد من المهاجم ومن المدافع .

ومن جهة اخرى فقد دعا الرئيس الارمنى ليفون تير بتروسيان الى ضرورة ارسال قوة دولية لحفظ السلام بسرعة مشيرا الى ضرورة ان يتولى مجلس الامن الدولى هذا الامر ويجب ان يلبى هذا الطلب حتى لايتدهور الوضع .

وقد استدعت وزارة خارجية ارمينيا سفراء الولايات المتحدة وفرنسا وايران وطلبت منهم ابلاغ الرأى العام العالمى عن الهجوم الاذربيجاني في ذلك الوقت اشارت النتائج الرسمية للانتخابات الرئاسية التى جرت الاحد الماضي في جمهورية اذربيجان الى فوز ابو الفضل الشيبلى زعيم الجبهة الشعبية الاذربيجانية باكثرية ٦٠٪ من الاصوات اى حوالى ١,٨ مليون صوت وحصل منافسه نظامى سليمانوف على اقل من ثلث الاصوات بقليل .

« تفاصيل ص ٦ »

مصرع عاملين في انهيار جسر بلندن

رويتر - لندن

قالت هيئة السكك الحديدية البريطانية ان عاملين قتلا واربعة جرحوا امس السبت حينما انهار جسر فوق خط للسكك الحديدية في جنوب شرق لندن .

وقال مسئولون في هيئة السكك الحديدية ان الرجال كانوا يعملون في هدم الجسر في منطقة ديبفورد حينما انهار على غير توقع .

وكان الخط الذى يربط الضواحى بوسط لندن مغلقا في ذلك الوقت .

Okaz
Dalam
Bahasa
Indonesia Di
Halaman - 10

المعارضة ترفض الحوار

رفضت كل الأحزاب السياسية المعارضة تقريباً في بيرو دعوة لاجراء محادثات مع حكومة الرئيس البرتو فوجيموري .

□□□

سيارة مفخخة في جورجيا

● لقي ثلاثة من المباراة مصرعهم وأصيب عدد آخر في انفجار سيارة ملغومة أمس في تبليسي كان يستهدف جابا ايوزلياني نائب رئيس مجلس الدولة في جورجيا .

□□□

الاستقلال وسرقة الماس

● قال مسؤول عن الامن في المناجم الناميبية أول أمس الجمعة ان عمليات السرقة في مناجم الماس الناميبية ازدادت كثيراً منذ الاستقلال في ١٩٩٠ !

□□□

الكوكايين في لوس أنجلوس

● أعلن متحدث باسم الشرطة أن رجال الشرطة ومسؤولين اتحاديين في منطقة لوس أنجلوس ضبطوا أربعة أطنان ونصف الطن من الكوكايين قيمتها ١٥٠ مليون دولار خلال العشرة الاشهر الماضية .

□□□

إيميلدا تؤيد راموس !

● أعربت ايميلدا ماركوس زوجة الرئيس الفلبيني السابق عن تأييدها للجنرال فيدل راموس الذي ساعد في الاطاحة بزوجها الراحل من السلطة .

التمويل أيمن جبيب طن كرواتيا يتابع التطورات :

برمكو : منع المجازر الصربية واجراءات مجلس الامن قاصرة

عمر : التقدير والشكر لدعم خادم الحرمين الشريفين للبوسنة والهرسك

دعا وزير الاعلام بجمهورية كرواتيا سلاج برمكو المجتمع الدولى الى ممارسة ضغط دولى اكبر على جمهورية الصرب لحملهم على ايقاف عملياتهم العسكرية والالتزام بوقف اطلاق النار والخروج من اراضى كرواتيا والبوسنة والهرسك .

واشار برمكو في تصريح خاص لـ « عكاظ » انه يرى ان اجراءات مجلس الامن الدولى غير كافية ولابد من تدخل عسكرى قوى مؤكدا ان مطالبة وزير خارجية البوسنة والهرسك بحتمية تدخل القوات الجوية الامريكية امر ضروري للحد من الصلف والتعنت الصربي .

واكد وزير الاعلام الكرواتى ان الصربيين مازالوا يمارسون اعمالهم الوحشية تجاه المسلمين في البوسنة والهرسك وقال انه لايجد تفسيرا مقنعا لعدم وجود تدخل قوى وحاسم من قبل امريكا والغرب لمنع المجازر البشرية التى يقوم بها الصربيون .

كما أعرب الاستاذ شوقى عمر مفتى كرواتيا وسلوفانيا والقائم باعمال البوسنة والهرسك في تصريح مماثل لعكاظ عن شكره وتقديره للمملكة ولخادم الحرمين الشريفين الملك فهد بن عبدالعزيز للمساعدات التى تم تخصيصها للبوسنة والهرسك والدعم القوى الذى قدمه خادم الحرمين الشريفين بتشكيل لجان لقبول التبرعات لصالح المسلمين هناك .

واشار الاستاذ عمر الى ضرورة ان لايتخدع المسلمون في البوسنة والهرسك بالتضليل الصربى الذى وعدوا فيه الى ايقاف اطلاق النار يوم غد الاثنين قائلا ان هذه مجرد مناورة صربية مكشوفة الهدف منها توجيه ضربة الى قوات المسلمين البوسنويين الذين نجحوا في محاصرة عدد كبير من القوات الصربية داخل اراضى البوسنة والهرسك .

كما كشف في حديثه لعكاظ ان وجود امدادات عسكرية كبيرة ستصل خلال الساعات القليلة القادمة الى المقاتلين في البوسنة والهرسك وقال انه منذ اعلاننا الجهاد لتحرير اراضى البوسنة والهرسك من الصربيين ونحن نحرز نجاحا تلو الاخر .

من جهة اخرى علمت عكاظ ان امدادات كبيرة من المواد الغذائية والتموين تصل منذ ايام الى داخل البوسنة والهرسك وتقوم هيئة الاغاثة الاسلامية بمجهودات كبيرة في سبيل ايصال هذه المساعدات بالاضافة الى اشرافها على رعاية اللاجئين الذين تزداد اعدادهم يوميا .

من جهة ثانية فقد تفجر القتال حول مطار سراييفو امس السبت وقال صحفيون محليون وسكان ان المتمردين الصرب الذين يسيطرون على المطار المغلق اشتبكوا لبضع ساعات مع القوات الاسلامية المدافعة عن المدينة في منطقة بوتمير المحيطة بالمطار في الوقت الذي قام فيه متظاهرون في بلجراد باحتجاجات للمطالبة بخلع الرئيس الصربى سلوبودان ميلو سيفيتش الى انه دفع سراييفو الى حافة المجاعة ، وموكدين انهم يريدون ان يظهروا للعالم ان هناك من الصربيين من يفكرون بصورة مختلفة عن ميلو سيفيتش .

(التفاصيل ص ٦)

أربعة آلاف طن من الأغذية قيمتها عشرة ملايين دولار :

هدية خادم الحرمين الشريفين تصل إلى الصومال

د . ب . أ (نيروبي) :

قالت وكالة الانباء الالمانية في نبأ لها من نيروبي ان سفينة تحمل أربعة آلاف طن من الأغذية قد وصلت الى الصومال لنجدة أكثر من مليون شخص يواجهون المجاعة هناك .

ونقلت الوكالة عن برنامج الغذاء العالمي في نيروبي ان هذه الشحنة الهامة تبلغ قيمتها عشرة ملايين دولار وتمثل الهدية التي أعلن خادم الحرمين الشريفين الملك فهد بن عبدالعزيز تقديمها لمساعدة الشعب الصومالي .

وقالت المصادر الدولية في نيروبي ان وصول هذه الشحنة جاء في توقيت بالغ الاهمية لانقاذ حياة مئات الآلاف خاصة بعد أن انقطعت الامدادات عنهم بسبب الجفاف والحرب الأهلية .

مهددا من مخاوف يلتسين بوش :

لانعتزم تحقيق تفوق استراتيجي

ا.ف.ب - ريودى جانيرو

اكد الرئيس الامريكى جورج بوش امس السبت ان الولايات المتحدة لاتعتزم تحقيق تفوق استراتيجي على روسيا في محاولتها الحصول على خفض جديد للاسلحة الاستراتيجية.

وقال بوش في مؤتمر صحافى عقده في ريو دى جانيرو حيث شارك في قمة الارض نحن لانحاول تحقيق تفوق استراتيجي على روسيا وذلك في رده على مخاوف في هذا الشأن عبر عنها يلتسين هذا الاسبوع .

واضاف بوش انه سيحاول اقناع يلتسين بهذا الامر في القمة الامريكية الروسية التى ستعقد في واشنطن يومى الثلاثاء والاربعاء

لادروب (الدانمرك)

بابان (فرنسا)

كريس ودز

المتهم باغتيال د . فودة :

المفتى ووزير الداخلية وعادل امام في مقدمة قائمة الاغتيالات

عكاظ - مكتب القاهرة

كشفت تحقيقات النيابة المصرية مع المتهم باغتيال د . فرج فودة عن وجود تمويل خارجي للتنظيم الذي كان وراء عملية الاغتيال ولم تحدد النيابة اسماء الجهة التى تولت التموين.

واكد المتهم باغتيال د . فودة بان قائمة الاغتيالات التى اعدها التنظيم كان على رأسها د . سيد طنطاوى مفتى الجمهورية ووزير الداخلية المصري ، والفنان عادل امام

● اليوم في أقوى اللقاءات :

فرنسا وانجلترا والدانمرك والسويد

● تدخل بطولة أمم أوروبا اليوم منعطفاً هاما حيث تستأنف الجولة الثامنة الصراع داخل المجموعة الاولى بلقاءين هامين الأول وبقاء في تمام الساعة السادسة والربع مساء بين فرنسا وانجلترا وكليهما يطمع للفوز ليتصدر المجموعة بعد تعادلهما أمام السويد والدانمرك في الجولة الاولى .. والثاني بين صاحبة الارض السويد وجارتها الدودة الدانمرك وكليهما ، قدم عرضا قويا في اطلالته الاولى .. اللقاءان يذيعهما التليفزيون على الهواء مباشرة الاول بصوت سلطان العبدالله والثاني ويذاع في التاسعة والربع مساء بصوت حافظ جمعة .. تابع التفاصيل على صفحات الرياضة .