بسم الله الرحمن الرحيم

عكاظ
OKAZ
سياسية .. اجتماعية .. اقتصادية

٣٢ صفحة — ريالان

الاحد — □ السنة الثامنة والثلاثون ـ العدد ١١٠٧٥ الاحد ٢٧ رجب ١٤١٧هـ الموافق ٨ ديسمبر ١٩٩٦م □ [OO]

للمرة الأولى في المملكة:
بطاقات ساما الإئتمانية تقدم خدمة الإتصال المجاني من الخارج
SAMBA VISA
SAMBA MASTERCARD
ساما فيزا
ساما ماستركارد
الطريقة الفاخرة للدفع

دهانات الجزيرة
جودة وجمال
ألوان ثابتة على مر الزمان
خميس مشيط ت: ٢٢١١١١١ (عشرة خطوط)
فاكس: ٢٢٢٣٧٩٢ / ٢٢٢٣٧٩٣

الملك فهد يأمر بترقية وتعيين عدد من الضباط والمحققين

خادم الحرمين الشريفين وسمو ولي العهد وسمو النائب الثاني يعزون الرئيس شيراك

[واس ـ الرياض]

□ اصدر خادم الحرمين الشريفين الملك فهد بن عبدالعزيز آل سعود حفظه الله اوامره الكريمة بترقية وتعيين مائة وثلاثة وخمسين ضابطا بمختلف قطاعات القوات المسلحة.

وشملت الترقيات ترقية ضابطين من رتبة عميد الى رتبة لواء وترقية خمسة عشر ضابطا من رتبة عقيد الى رتبة عميد وترقية واحد واربعين ضابطا من رتبة مقدم الى رتبة عقيد وترقية سبعة عشر ضابطا من رتبة رائد الى رتبة مقدم وترقية ثلاثين ضابطا من رتبة نقيب الى رتبة رائد وترقية ستة وثلاثين ضابطا من رتبة ملازم اول الى رتبة نقيب وترقية ضابطين من رتبة ملازم الى رتبة ملازم اول وتعيين خمسة خريجين برتبة ملازم اول وتعيين خريجين برتبة ملازم وترقية ثلاثة افراد من رتبة رئيس رقباء الى رتبة ملازم.كما اصدر حفظه الله اوامره الكريمة بترقية اربعة وثمانين ملازم تحقيق الى وظيفة مساعد محقق وتعيين ثمانية اشخاص بوظائف محققين بهيئة التحقيق والادعاء العام وتعيين اربعة وثلاثين قاضيا بدرجة ملازم قضائي في وزارة العدل. من جهة ثانية بعث خادم الحرمين الشريفين الملك فهد بن عبدالعزيز آل سعود وصاحب السمو الملكي الامير عبدالله بن عبدالعزيز ولي العهد ونائب رئيس مجلس الوزراء ورئيس الحرس الوطني وصاحب السمو الملكي الامير سلطان بن عبدالعزيز النائب الثاني لرئيس مجلس الوزراء ووزير الدفاع والطيران والمفتش العام ببرقيات عزاء ومواساة لفخامة رئيس الجمهورية الفرنسية في ضحايا مترو الانفاق.

تفاصيل ص ٣

سموه تسلم تبرعات للبوسنة واستقبل محاضير

الامير ماجد يرأس اجتماعا لمجلس المنطقة

[محمد دوش – مكة المكرمة – محمد النوساني – واس –جدة]

□ صاحب السمو الملكي الامير ماجد بن عبدالعزيز امير منطقة مكة المكرمة رأس صباح امس الجلسة الثانية للمجلس في دورته الرابعة. وناقش المجلس الاضرار الناتجة عن السيول الغزيرة التي هطلت على مدن ومحافظات المنطقة. كما ناقش الحوادث المرورية بالطريق العام الذي يربط مكة المكرمة بجيزان مرورا بالنفذة من جهة ثانية تسلم سموه شيكا بمبلغ «٢٤٤,٣٤٩» ريالا من رئيس مجلس ادارة الغرفة التجارية بمكة لمساعدة مسلمي البوسنة والهرسك. من ناحية اخرى استقبل سموه مساء امس رئيس وزراء ماليزيا الدكتور محاضير محمد لدى وصوله جدة قادما من الرياض.

«تفاصيل ص ٨»

تحري هلال شعبان ليلة الثلاثاء

[واس ـ الرياض]

□ اصدر مجلس القضاء الاعلى الاعلان التالي حول تحري رؤية هلال شهر شعبان.

الحمدلله وحده والصلاة والسلام على نبينا محمد وعلى اله وصحبه وبعد فان مجلس القضاء الاعلى يرغب من عموم المسلمين في هذه البلاد تحري رؤية هلال شهر شعبان مساء الاثنين ١٤١٧/٧/٢٨هـ ليلة الثلاثاء ١٤١٧/٧/٢٩هـ حسب تقويم ام القرى فان لم ير فليتحرى ليلة الاربعاء ١٤١٧/٨/١هـ حسب تقويم ام القرى حيث لم يشهد احد بدخول شهر رجب ليلة الاثنين.

ويرجو المجلس ممن يرى الهلال ابلاغ اقرب محكمة لديه وتسجيل شهادته لديها كما يرجو المجلس من الامراء وائم المساجد حث الناس على ترائي الهلال وتلقي الشهود وبعثهم الى اقرب محكمة لاثبات شهادتهم لدى القاضي والله الموفق.

قمة الدوحة: القادة الخليجيون بحثوا تفعيل القضايا السياسية والاقتصادية.. وجلسة عملهم الثانية اليوم

سمو الامير عبدالله: نحن اهل بيت واحد وتداخلات الاحداث تضاعف اهتمامنا بها

[عبدالله العريفج– الدوحة]

□ انهى اصحاب الجلالة والسمو قادة دول مجلس التعاون لدول الخليج العربية مساء أمس اعمال جلسة عملهم الاولى التي استغرقت حوالي اربعين دقيقة.

ونيابة عن خادم الحرمين الشريفين الملك فهد بن عبدالعزيز آل سعود رأس صاحب السمو الملكي الامير عبدالله بن عبدالعزيز ولي العهد ونائب رئيس مجلس الوزراء ورئيس الحرس الوطني وفد المملكة الى الدورة.

واستمع القادة خلال الجلسة الى تقرير مقدم من الامين العام لمجلس التعاون جميل ابراهيم الحجيلان تناول فيه مسيرة المجلس.

ومن المقرر ان يعقد القادة اليوم الاحد جلسة عملهم المغلقة الثانية. واوضحت مصادر مقربة من الاجتماع لـ«عكاظ» ان القادة تدارسوا في عدد من القضايا والموضوعات التي تناولها الامين العام في تقريره وتركوا قضايا البحث في الموضوعات الامنية كما قالت المصادر نفسها ان القادة ابدوا وجهة نظرهم حيال التعاون الامني الحالي بين دول المجلس وبحثوا في مسالة تعزيزه لمواجهة التحديات التي واجهتها المنطقة في السابق وماقد يستجد في هذا الاطار.

ويستكمل القادة اليوم مناقشة الموضوعات الامنية نظرا لما تمثله من اهمية لتكريس الامن والاستقرار في المنطقة وقطع الطريق على كل من يحاول المساس بأمن المنطقة واستقرار شعوبها. وذلك من خلال التعاون وزيادة افاق التنسيق الامني بين الدول الاعضاء. كما اوضح سمو الشيخ حمد بن جاسم بن جبر آل ثاني وزير الخارجية القطري بانه تم خلال جلسة العمل المغلقة الاولى استعراض جميع الامور السياسية والاقتصادية التي تهم دول المجلس.

وقال انه تم خلال الجلسة ايضا بحث عدد من الامور التي تتعلق بمسيرة السلام في منطقة الشرق الاوسط بالاضافة الى العلاقات بين دول المجلس وايران والعراق.

وكانت قد بدأت اعمال القمة السابعة عشرة للمجلس الاعلى لمجلس التعاون لدول الخليج العربية في الدوحة مساء أمس بغياب البحرين.

وقد بدأت الجلسة الافتتاحية للدورة بالقرآن الكريم ثم القى صاحب السمو الشيخ حمد بن خليفة آل ثاني امير دولة قطر ورئيس الدورة الحالية كلمته التي رحب فيها بالقادة ويصاحب السمو الملكي الامير عبدالله بن عبدالعزيز ولي العهد. واكد ان الاجتماع ياتي في ظل ظروف وتطورات اقليمية دولية تحتم مضاعفة الجهود في شتى الميادين السياسية والاقتصادية والاجتماعية والعلمية والثقافية وغيرها لتحقيق التكامل بين دول المجلس وتعزيز مسيرة التعاون بينهم.

من جهة ثانية اعرب صاحب السمو الملكي الامير عبدالله بن عبدالعزيز ولي العهد ونائب رئيس مجلس الوزراء ورئيس الحرس الوطني فور وصوله ظهر أمس الى الدوحة عن الامل في ان تكون هذه القمة في توجهاتها العامة والخاصة مايحقق الخير لشعوبنا ولشعوب امتنا الكبرى، واكد سموه الكريم «نحن في هذا الجزء المهم من العالم العربي والاسلامي ركاب سفينة واحدة واهل بيت واحد لامكان لنا ولازمان في ذاكرة التاريخ خارج هذا الواقع. واضاف سموه «ما حضورنا الى هنا اليوم الا امتداد لامسنا واستشراف لمستقبلنا ولانقول اكتفينا «مشيرا سموه الى ان تداخلات الاحداث من حولنا في هذه المنطقة او في ماهو بعيد عنا تضاعف اهتمامنا بها فهي احداث لاتحتاج الى من يفسرها او يعللها لانها تفسر ذاتها بمعزل عن التكهنات وضروب الظن او التاويل.

من جهة ثانية قام صاحب السمو الملكي الامير عبدالله بن عبدالعزيز بزيارة السلطان قابوس بن سعيد سلطان عمان وسمو الشيخ جابر الاحمد الصباح امير دولة الكويت وسمو الشيخ مكتوم بن راشد آل مكتوم نائب رئيس دولة الامارات ورئيس الوزراء وحاكم دبي بمقر اقامتهم امس في الدوحة

تفاصيل ص١٣،١٤،١٥»

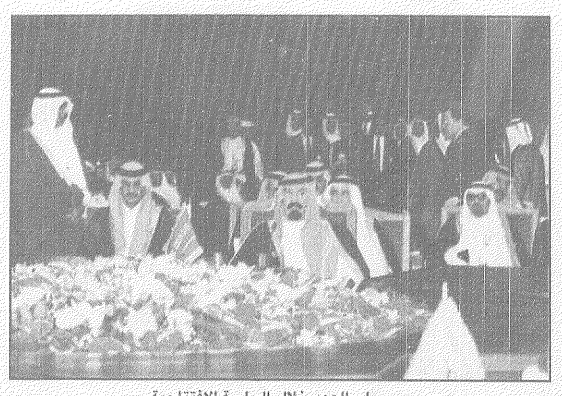

سمو ولي العهد خلال الجلسة الافتتاحية

المعضلات الاربع .. كيف تتعامل معها قمة الدوحة

كتب رئيس التحرير ـ المدير العام

□ بدات القمة الخليجية السابعة عشرة في الدوحة مساء البارحة وسط اجواء ملبدة بالغيوم اكثر من اي وقت مضى.. فهناك العديد من القضايا الجديدة التي ستثار في هذه القمة فضلا عن القضايا المرحلة من قمم سابقة ولم يبت فيها حتى الان بسبب تعدد وجهات النظر حولها ومحاولة استكمال دراسة بعضها الاخر.

وفي مقدمة الموضوعات التي استجدت هي اولا : غياب البحرين عن اول قمة يتخلف فيها عضو مؤسس لهذا الكيان السياسي الهام وانعكاساته على مستقبل العمل الخليجي المشترك وابعاده على التعاون والتنسيق الشاملين بين دول المجلس. ثانيا: اقتراح دولة الامارات العربية المتحدة حول صيغة التعاون المستقبلي مع العراق.

ثالثا: علاقة بعض دول المجلس بايران.

رابعا : مسيرة السلام في الشرق الاوسط وتطبيع العلاقات مع اسرائيل.

وباستعراض هذه القضايا واستقراء اساليب التعامل معها داخل هذه القمة فاننا سندرك مدى العقبات الكبيرة التي تواجه اللقاء وهي عقبات تتطلب المزيد من الصبر والاناة والحكمة والى جانب كل ذلك فهي تتطلب الوضوح والصراحة والابتعاد عن المجاملات للتوصل الى رؤية عملية تتجاوز نمط التعامل مع القضايا العربية بالتجميد والتجاهل او التاجيل المستمر لان ذلك لايحل تلك المشاكل وانما يحولها الى مواد «ديناميتية» خطيرة قد تؤدي لاسمح الله في يوم من الايام الى نسف التجربة كما يسعى الى ذلك اعداء الاستقرار في المنطقة من داخلها وخارجها.

فمع ان قضية الجزر المختلف عليها بين قطر والبحرين تشكل واحدة من اسباب عدم اكتمال صورة التعاون والتنسيق الكامل بين دول المجلس الا ان الاتجاه داخل القمة هو تجنب بحثها باعتبارها قضية ثنائية وفي ذلك قفز على الحقائق وهروب من مواجهة المشكلة بدليل تاثيرها على سائر دوله واحد مظاهر هذا التاثير تلك الاجواء السائدة في الدوحة نتيجة غياب دولة البحرين.. صحيح ان هذا الغياب لايعني عدم قناعتها بفعالية المجلس او رغبتها في الانسحاب منه او المشاركة في اجتماعاته لكن الاكثر صحة هو ان وجود البحرين هذه القمة كان مطلوبا لتاكيد الفصل بين الخلاف مع دولة قطر والاختلاف مع دول المجلس.

(طالع مقال رئيس التحرير ـ المدير العام صفحة ١٥)

مصدر امني بحريني لـ«عكاظ»:

ماقيل عن تعذيب الجاسوسين غير صحيح

[عبدالله العريفج ـ الدوحة]

□ نفى مصدر امني بحريني ان يكون المواطن القطري فهد بن حمد الباكر قد تعرض للتعذيب في قضية اتهامه بالتجسس ومواطنة قطرية اخرى لحساب جهاز الاستخبارات القطري. وقال المصدر البحريني في اتصال هاتفي اجرته معه «عكاظ» من الدوحة اننا نستغرب ما بثته وسائل الاعلام في قطر الشقيقة وما صدر في بيان وزارة الداخلية القطرية من مضامين لاحقيقة فيها.

وبين المصدر انه لاعلاقة بين المحاكمة ومقاطعة البحرين لقمة الدوحة ولا علاقة ايضا لتاجيل المحاكمة وانعقاد القمة مشيرا الى ان كل ما في الامر ان المحاكمة تتم بشكل عادي في محكمة امن الدولة لاعطاء محامي المتهمين الوقت الكافي للاطلاع على الملف ودراسة مضامينه.

وكان والد المتهم الباكر قد اتهم السلطات البحرينية في مقابلة بثها تلفزيون قطر بتعذيب ابنه لانتزاع اعترافاته.

(تفاصيل صفحة ١٣)

منتخبنا جاهز للعراق اليوم

[عكاظ ـ دبي]

□ يخوض منتخبنا الوطني اليوم مباراة مهمة امام المنتخب العراقي ضمن مبارياته في بطولة كاس امم آسيا الـ١١، منتخبنا ادى تدريبه الاخير ووضحت جاهزيته للقاء حيث اظهر اللاعبون روحا معنوية عالية بحضور صاحب السمو الملكي الامير سلطان بن فهد الذي اجتمع باللاعبين وحثهم على تقديم العرض المشفوع بالنتيجة.

وفي المباراة الثانية يلتقي المنتخب الايراني بالمنتخب التايلندي في مباراة تهم الفريقين. «في صفحات الرياضة»

محطات القوافل

مشعل السديري

الجري وراء السفاسف

وصلتني رسالة من احد الاخوة من ابناء الجالية اليمنية المقيمة في المملكة، وهو عاتب (وواخذ على خاطره)، لدى سماعه لاعلان عبر اذاعة (- Mbc FM)، ومضمونه ان احد سائقي السيارات يقوم بتغيير زيت سيارته لدى احد اصحاب (البناشر) اليمنيين، ويقوم (البنشري) بالرد على اسئلة سائق السيارة، باللهجة اليمنية بما يوحي للمستمع ان اي يمني ما هو الا بنشري، واي بنشري ماهو الا يمني. ويتم الاعلان في صيغة فكاهية لا تخلو من استخفاف الدم.

ويمضي الاخ اليمني في كلامه ويسالني: هل شركة (الترا سفن) ـ صاحبة الاعلان ـ تعتقد ان صياغة الاعلان بذلك الشكل سيزيد مبيعاتها؟!.. وكيف وافقت الاذاعة المذكورة على تقديم ذلك الاعلان؟! ـ انتهى.

وسوف اجيب الاخ الكريم من نهاية سؤاله ثم اتولى الصعود الى بدايته. اعتقد ان الشركة صاحبة الاعلان، قد فكرت ودرست وقلبت (اعلانها) من جميع الجوانب (وظنت) انها باخراجها ذاك يكون تاثير الاعلان اقوى، وانت تعلم انها مؤسسة او شركة تجارية ويهمها (الربح)، تماما مثل الاذاعة التي قبلت الاعلان المذكور، فكل منهما تريد ان تكسب (على حساب الآخر)، والنتيجة النهائية انهما قد تكونان (الوحيدتين الكاسبتين)، اما المستهلك والمستمع وصاحب (البنشر) ففي مكسبهم و(جهة نظر).

فلا (تقلق) يا عزيزي على زيادة مبيعات الشركة من عدمها، غير ان لك الحق ان تتحفظ عليه اذا كان فيه ما يسيء، والواقع انني لم استمع الى ذلك الاعلان الذي اشرت اليه، رغم اني استمع احيانا الى تلك الاذاعة للبحث عن اغنية (تقلب مزاجي)، اما اذا اقتحم الاعلان طبلة اذني بدون سابق انذار، فانني اترك (الدركسون) واسد اذني باصابعي، وقبل ان (اتسبب بحادث) اتذكر ان هناك مؤشرا لتغيير الموجات، فاغير المحطة حالا، وهذا بدل على ان (ردة فعلي دائما بطيئة وغير موزونة!). ويدل ايضا على انني لا اقبل ان تفرض الاشياء علي فرضا، وانما انا الذي افرض نفسي عليها اختيارا ورفضا.

بقيت نقطة اخيرة، وهي اهم من كل ما تقدم، الا وهي السخرية من الآخرين بهدف تجريحهم، وهذا امر غير مقبول بكل المقاييس الانسانية والقومية والاخوية.. وليس هناك اقرب للسعودي من اليمني، ولا لليمني من السعودي، عضويا وجغرافيا وتاريخيا الى ان يرث الله الارض ومن عليها.. واذا كانت السياسة والدعاية والمصالح (وعمى البصائر) ـ احيانا ـ تلعب دورها في (التاليب وطمس الحقائق)، فانه في نهاية الامر لن (يصح غير الصحيح)، واخواننا اليمنيون عملوا في بلادنا التي هي في الواقع بلادهم عشرات السنين، وشاركونا وشاركناهم لقمة العيش، وكانوا نعم الاهل والاخوان، ولا تحمل في نفوسنا نحوهم الا كل محبة واعتزاز، واذا كان هناك قلة يسخرون فليسوا بمقياس.. بل ان تلك (الآفة) التي تطل برأسها بين الحين والآخر، آفة (حب التعالي) الأجوف نراها ونلمسها ونقرأها ونسمعها في (مختلف الشعوب العربية) تجاه بعضها البعض، وتنكشف اكثر ما تنكشف اذا كانت هناك منافسة رياضية.. فإلى متى تتمرغ وجوه بعض التافهين في وحول (عنصرية) ليس لها مكان ولا أصل؟!.. فجلودنا هي جلود بعض. ودماؤنا هي دماء بعض، والحياة وتحدياتها لنا جميعا بالمرصاد.. فإلى متى مرة ثانية ونحن نجري وراء (السفاسف)؟!.. هل اقول (يا للعار)؟!.. لا لن اقول لانها قليلة.

عشية المؤتمر بجاكرتا .. العطاس لـ«عكاظ»:

المطلوب مناقشة جادة لقضايا الامة

[فهيم الحامد ـ موفد عكاظ الخاص ـ جاكرتا]

□ اتمت الحكومة الاندونيسية استعداداتها لاستضافة المؤتمر الاسلامي الرابع والعشرين لوزراء الخارجية والذي سيفتتحه غدا الاثنين فخامة الرئيس الاندونيسي السيد سوهارتو بالعاصمة الاندونيسية جاكرتا. وسيلقى فخامته كلمة في الجلسة الافتتاحية التي سيتم فيها تعيين السيد عزالدين العراقي امينا عاما جديدا لمنظمة المؤتمر الاسلامي خلفا للدكتور حامد الغابد والذي انتهت فترته. واوضح معالي وزير الخارجية الاندونيسي السيد علي العطاس في تصريح لـ«عكاظ» ان اجتماعات جاكرتا تعقد في ظروف حساسة ووثيقة تتطلب وقفة جادة وحازمة لايجاد حلول عملية للقضايا التي تواجهها الامة الاسلامية وقال وزير الخارجية الاندونيسي ان المؤتمر يولي اهمية خاصة لمعالجة الاوضاع المتدهورة في افغانستان وكشمير والصومال الى جانب مناقشة تطورات العملية السلمية في الشرق الاوسط. واعرب معاليه عن امله ان يخرج المؤتمر بتوجيهات هامة لخدمة مصالح وقضايا الامة الاسلامية وسيناقش وزراء خارجية الدول الاسلامية خلال اجتماعاتهم التي تستمر لمدة خمسة ايام عددا من القضايا منها قضية القدس، والتطورات العملية السلميه في الشرق الاوسط، وكشمير والصومال الى جانب مناقشة قضية افغانستان وشغور مقعدها في المنظمة عقب سيطرة الطالبان على العاصمة الافغانية كابل. وكان كبار المسئولين في الدول الاسلامية قد اجتمعوا الشهر الماضي في جدة وقرروا ان يتم حسم موضوع مقعد افغانستان في المنظمة خلال اجتماعات جاكرتا. ومن المتوقع ان يشارك وزير خارجية افغانستان التابع لحكومة رباني في اجتماعات جاكرتا ممثلا عن حكومة رباني المخلوع. وسيشمل الطالبان وزير خارجيتها السيد ملا محمد غوث وعلمت عكاظ انه من المتوقع ان تشهد اروقة المؤتمر خلافا حادا حول هذا الموضوع. اما فيما يتعلق بقضية القدس فان مصادر عكاظ تؤكد ان اجتماعات جاكرتا ستصدر بيانا منفصلا عن القدس تؤكد فيه الاجماع الاسلامي على ان القدس جزء لايتجزأ من الاراضي الفلسطينية المحتلة وهي العاصمة الابدية لدولة فلسطين. من جانبها علمت «عكاظ» من مصادرها ان جمهورية سورينام احدى دول امريكا الجنوبية اصبحت الدولة الـ ٥٤ في منظمة المؤتمر الاسلامي عقب قبول المنظمة الطلب الذي قدمته الى الدكتور الغابد حيث سيتم اعتماد هذا الطلب خلال اجتماعات جاكرتا ويبلغ عدد سكان سورينام ٤٠٠٠٠٠ منهم ٢٦٪ من المسلمين وعلمت عكاظ ان دولتين افريقيتين ستقدمان طلب عضوية في المنظمة بصفة مراقب خلال هذه الاجتماعات.

١٢٥ مليار دولار استثمارات خطة التنمية السادسة

[واس ـ جدة]

□ اوضحت دراسة اعدها مجلس الغرف التجارية الصناعية السعودية ان المملكة العربية السعودية ستستثمر نحو ١٢٥ مليار دولار على الاقل بواسطة القطاعين العام والخاص خلال خطة التنمية السادسة الحالية التي تعد اكبر خطة تنمية في تاريخ المملكة العربية السعودية بتركيزها على تشجيع القطاع الخاص السعودي لتنويع القاعدة الاقتصادية وتطوير القطاع الصناعي.

ورصدت وكالة الانباء السعودية ما يؤكد ان اهداف الخطة التنموية السادسة في المملكة العربية السعودية بدات تتحقق سنة بعد سنة.

فقد توقع معالي وزير التخطيط الدكتور عبدالوهاب بن عبدالسلام عطار ان يبلغ نمو اجمالي الناتج المحلي السعودي ٦,٢٪ خلال هذا العام في مقابل ٤,٢٪ عام ١٩٩٥م نتيجة لزيادة الصادرات غير النفطية مع ان هذه الزيادة بلغت ١٠٪ ابان النصف الاول من العام الحالي مقارنة بالنصف الاول من العام ١٩٩٥م.

وتستعد وزارة الصناعة والكهرباء في المملكة العربية السعودية لافتتاح مناطق صناعية جديدة في عسير ونجران وجازان وعرعر والجوف.

وتوقعت وكالة الوزارة للشؤون الصناعية استفادة قطاع الاعمال من هذه المناطق خصوصا ان الوزارة تسلمت بالفعل ٧٠٪ من اعمالها.

وتاتي هذه المناطق الصناعية الخمس في اطار ثماني مناطق صناعية جديدة في المملكة العربية السعودية تباشر الوزارة تنفيذها في مختلف المناطق.

وبينت وكالة وزارة الصناعة للشؤون الصناعية انها ندرس في هذا الصدد توسعة المدينة الصناعية في كل من الرياض وجدة.

شركة محلات
عبدالصمد القرشي
اغتنموا الفرصة
بقي ٥ أيام
وينتهي موسم حصاد الهدايا الذهبية
شعارنا معروف فلا نضل الطريق
من شركة محلات
عبدالصمد القرشي
وأبنائه
إحسان زهير محمد أنس
للعود والعنبر والعطور
هدايا فورية
لكل مشترحتى
٢ مليون ريال
سارعوا إلى
محلاتنا فهناك :
عبدالصمد رمز الأباء
عبدالصمد فخر الأبناء
تعلن عن
تخفيضات كبرى
تصل إلى
٥٠٪
بالإضافة إلى :
التخفيضات الكبرى
على العود البخور
والعطور
مكة المكرمة : باب الملك ٥٧٣٨٠٣٨ ـ المدعى ٥٧٤١٦٥٥ ـ الجودرية ٥٧٤٨٠٧٥ ـ شركة مكة ٥٣٦٥٣٦٠ ـ الغزة ٥٧٤٦٧٠٣
المدينة المنورة : شارع أبي ذر الغفاري ٨٢٥٢٩٩٥ ـ ٨٢٣٩٠٥٩ ـ الرياض : شارع الستين ٤٧٧٢٢٧٠ ـ عمارة العليا ٤٦٤٣٧٤٦
جدة : شارع الملك عبد العزيز ٦٤٧٢٩٥١ ـ سوق جدة الدولي ٦٦٥٧٩٨٧ ـ عمارة الملكة ٦٤٣١٧٤٤ ـ سوق حراء الدولي
مركز الجحجوم ٩٧١ ـ ٦٩٣ ـ شارع التحلية ٦ ـ ٦٦٩٥٠
الطائف : ٧٣٣٣٥٠٧ ـ أبها شرائع ١ ـ ٧٥١٤ أبها ٢٢٤٢٩٣٨ ـ ٢٢٤٣١٩٢
خميس مشيط : ٢٢١٠١٨٨ ـ الخبر : ٨٦٤١٢٩٧ ـ الدمام : ٨٣٣١٢٥٠

العبقري
هدية مولينكس
للمطبخ العصري
كل م.م.م وراها...
مولينكس
فرنسا
Moulinex
France
العبقري، أول محضر طعام تقدمه مولينكس بوظائفه العبقرية المدهشة.
العبقري، يتعرف على ملحقاته ذاتيًا ويختار السرعة المناسبة لتحضير أنواع الطعام، ومن ثم يتحكم تلقائيًا ليؤمن سرعة ثابتة مهما كانت نوعية الطعام.
العبقري، مجموعة متكاملة لتحضير جميع أنواع الطعام وهو أجمل هدية من مولينكس لربة البيت العصرية.
وكالات السعيد
شركة سعيد أحمد باباوي وإخوانه التجارية
الوكلاء في المملكة العربية السعودية
المركز الرئيسي: جدة. هاتف ٦٤٣٤٨١٢ ـ فاكس ٦٤٢٠٨٤٨
الفروع و مراكز الصيانة: الرياض ٤٧٨٨٦٠٥ ـ الدمام ٨٣٤٣٣٦٩ ـ المدينة المنورة ٨٢٢١١٢٥ ـ مكة المكرمة ـ الطائف ـ تبوك ـ بريدة