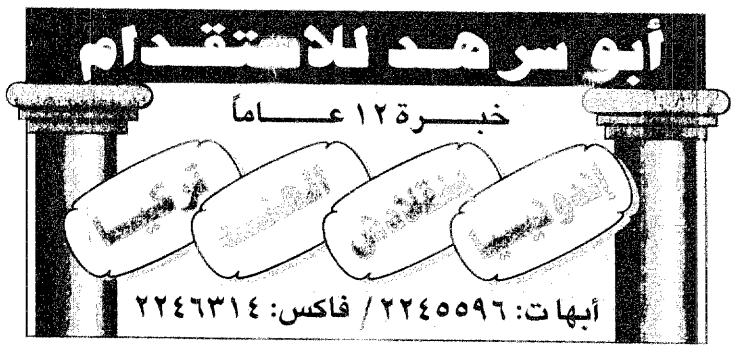

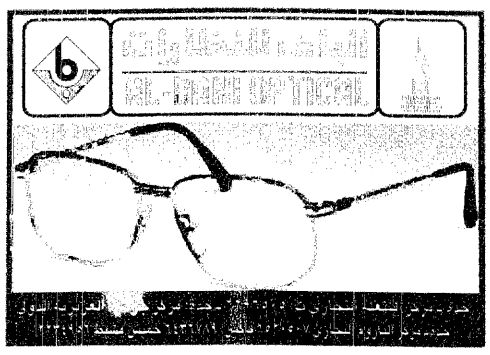

بتوجيهات من سمو ولي العهد

السماح لاصحاب الحافلات بالعمل على حافلاتهم وتصحيح اوضاعهم

[عبدالله سعيد الزهراني–مكة المكرمة]

□ اصدر صاحب السمو الملكي الامير عبدالله بن عبدالعزيز ولي العهد ونائب رئيس مجلس الوزراء ورئيس الحرس الوطني –حفظه الله– توجيهاته لوزارة المواصلات بالسماح للمواطنين اصحاب الحافلات بالعمل على حافلاتهم وتصحيح اوضاعهم بنقل ملكيات الحافلات وتجديدها واستخراج بطاقات تشغيل لها.

معالي وزير المواصلات الدكتور ناصر السلوم اعلن ذلك خلال الاجتماع الذي عقده مع لجنة النقل بمجلس الغرف السعودية وعدد من اصحاب الحافلات الذي حضره مدير عام الادارة العامة للمرور اللواء عمر بصفر ومدير عام الشركة السعودية للنقل الجماعي الدكتور عبدالعزيز العوهلي وعدد من المسئولين.

وذكر معاليه انه سيتم تخصيص مواقف لاصحاب الحافلات في مكة المكرمة، جدة، المدينة المنورة. وهي منطقة مثلث العمرة وذلك تحت اشراف الامن الشامل مع تحديد مواقف خاصة لهم من قبل البلديات.

واضاف معاليه بان صاحب السمو الملكي الامير عبدالله بن عبدالعزيز يتابع موضوع الحافلات وقد وجه لتذليل كافة العقبات وحل جميع مشاكل اصحاب الحافلات التنظيمية بمايكفل لهم العمل الشريف المنتظم.

عيضة بن عايض القرشي عضو فريق النقل واحد اصحاب الحافلات تقدم بخالص الشكر والعرفان لصاحب السمو الملكي الامير عبدالله بن عبدالعزيز –حفظه الله– وقال: لقد تعودنا من قيادة هذا الوطن الغالي الاهتمام بجميع فئات المواطنين بمايكفل لهم العمل الشريف والعيش برخاء.

كما عبر كل من سليمان الحربي ومعيض السلمي وعابد القرشي وهم اصحاب حافلات عن سعادتهم لصدور توجيهات سمو ولي العهد الامين بالسماح لهم بالعمل مؤكدين ان ذلك ياتي انطلاقا من حرص سموه الكريم وقيادات هذا الوطن على راحة المواطنين.

وكان اصحاب الحافلات من المواطنين ممنوعين من العمل في مناطق ومن العمرة، مكة المكرمة، جدة، المدينة المنورة. حيث كانت تحتكر ذلك بعض الشركات الوطنية.

حديث الاربعاء

محمد عمر العامودي

يذهب الشخص الى كافتيريا في فندق او مقهى في باريس، يدفع على فنجان القهوة عشرين فرنكا، وعلى زجاجة الماء الصغيرة من نوع فيتال عشرة فرنكات، بخلاف البخشيش الذي لا مفر منه، ولا يثير ذلك غضبه. لكنه اذا ذهب الى فندق في جدة او الرياض وطلب منه دفع خمسة ريالات على فنجان القهوة ومثلها على زجاجة الماء من نوع الجاميو، قامت الدنيا ولم تقعد. هذا الفندق حرامي.. واستصرخ الصحافة، ونادى بضرورة تحديد الاسعار. وتستجيب الجهات المختصة، التي تشغل نفسها لايام في التحري والتفتيش، لتحقيق السلام والامن الاقتصادي والاجتماعي ورد كيد المعتدي. وكلا الطرفين على خطأ.. المواطن الصارخ، لان لديه البدائل، فليس بالضرورة ان يذهب الى صالون الفندق الفخم ليحتسي فنجان قهوة او يشرب زجاجة ماء، فهو يجد فنجان القهوة وزجاجة الماء باحط الاسعار في مقاهي العلوي وفنادق النصف نجمة في باب شريف، وتخطىء الادارة حين تهتز وترتعد فرائصها لهذا الاعتداء الذي لحق بالمواطن، رغم انها تكرر على الدوام ان اقتصادنا حر، وسوقنا حرة. لان من المؤكد ان تحديد الاسعار لا يستقيم مع هذا المنطق ولا مع طبيعة الاشياء، فالمنافسة وحدها كفيلة لايتخفيض سعر السلعة بل بتحسين نوعها، وكلنا لم ننس ان الدولة عندما كانت تحدد اسعار بعض المواد التموينية المدعومة كان المستهلك يحصل على السلعة بسعر يقل كثيراً عن السعر الرسمي. لذلك لا ندري ما اهمية ان تصدر البلديات بين فترة واخرى قوائم بتحديد سعر براد الشاي في القهوات او تحديد سعر قص الشعر وخياطة الثوب، مع ان لدى الناس خيارات شتى في الحصول على الاسعار المناسبة، فهناك الحلاق الذي يفترش الارض في الاسواق ويكتفي بريال واحد لحلقة الرأس. وذلك الذي يمكن ان يحفظ للانسان كرامته مقابل عشرة ريالات، او ذلك الذي يكرّس الحيثية والمقام ويحصل من زبونه على ما يشاء. ولا ندري ما الذي يدفع بعض الجهات لخنق مشروعات بتحديد أسعارها، من المؤكد لو ترك أمر تحديدها للسوق لنمت وتطورت وتدنت أسعارها بحكم المنافسة الشديدة. وأمام الادارة قضايا كبيرة اكبر من تحديد سعر براد أبو أربعة أو تحديد سعر خياطة الثوب وقص الشعر. هناك قضايا التستر التي تتحدى كل قواعد النظام واسلوب المكافحة.. هناك قضايا الغش وتزوير العلامات وانتحال اسماء التجار والوكالات، هناك قضايا التخلف الذي اصبح شرها مستطيرا، هناك قضايا التسول المفجعة، هناك قضية كيف نعيد الثقة للشيك بعد ان انتهك عرضه وفقد شرفه واعتباره واصبح قبوله في معظم المحلات نوعا من المغامرة. لنتجه صوب القضايا الكبيرة واتركوا تحديد السعر، لان المسعر في السماء.

الامير خالد بن عبدالله:

«عكاظ» تعشق التطور

الامير خالد

[احمد الشمراني–جدة]

□ صاحب السمو الملكي الامير خالد بن عبدالله بن عبدالعزيز لم يخف اعجابه الشديد بجريدة «عكاظ» وهو يحاور مجموعة من الاعلاميين عن دور الصحافة في خدمة المجتمع.. سموه قال: «عكاظ» صحيفة استمالت القراء بنهجها السليم وتطورها المستمر وحرصها على استكتاب عدد كبير من الكتاب المتميزين.

وتابع سموه بانه يحرص على متابعة مقالات الاستاذ مشعل السديري ووصفه بانه كاتب متميز يجيد التعامل مع موضوعاته بأدواته الرشيقة. ابو فيصل من خلال اسهابه في الحديث عن «عكاظ» وصفحاتها وزواياها جعل الحضور يستنتجون انه متابع دائم وجاد لها.

حركة المعلمين «الثانية» الاسبوع القادم

[عبدالله الغامدي–الرياض]

□ الوكيل المساعد لشئون المعلمين بوزارة المعارف عبدالرحمن الشويعر اكد لـ عكاظ، بان ملحق حركة النقل للمعلمين «الثانية» سيتم الاعلان عنه مطلع الاسبوع القادم. واشار الشويعر الى ان الملحق لبى رغبات ١٥١٣ معلما بكافة مناطق المملكة مؤكدا على حرص وزارة المعارف على تحقيق رغبات المعلمين في ضوء الامكانات المتاحة حتى يتمكن كل معلم من اداء رسالته التي انيطت به.

للمواطن دوره في دعم خطط بناء الانسان

«باجودة» يتبرع بمدرسة «الانصاري»

[هاني اللحياني، تركي السويهري–مكة المكرمة]

□ وتتوالى مبادرات الخير في بلد الخير..

واذا كانت المبادرات الفردية والجهود الذاتية تعني رقي وعي المواطن وادراكه لاهمية دوره في دعم خطط بناء الانسان فان هذه الجهود الذاتية يمكن النظر اليها على انها مؤشر لنجاح هذه الخطط ذاتها.. في العاصمة المقدسة يبادر اولاد الشيخ عبدالله علي باجودة –يرحمه الله– بتكفل بناء مدرسة ابي زيد الانصاري المتوسطة والثانوية لتحفيظ القرآن الكريم التي افتتحها يوم السبت الماضي صاحب السمو الملكي الامير ماجد بن عبدالعزيز امير منطقة مكة المكرمة بحضور معالي وزير المعارف الدكتور محمد بن احمد الرشيد. ابعاد ودلالات المبادرة المعنوية والوطنية اعظم من ان تخضع للمعايير المادية وان كان ذلك لا يقلل من حجم الانجاز على ارض الواقع.. المدرسة تقع على مساحة اجمالية تقدر بـ ٣٦٠٠م٢ وتتكون من ١٨ فصلا دراسيا وثماني غرف ادارية وملحق يحتوي على ملاعب وقاعات للتربية الرياضية والفنية والمقصف المدرسي ويدرس بها ٣٢٠ طالبا على يد ٣٢ معلما وتبلغ التكاليف الاجمالية ثمانية ملايين ريال.

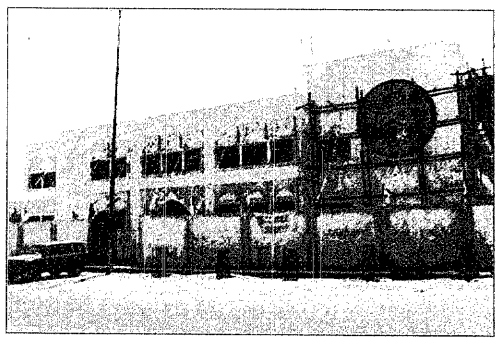
المدرسة يوم افتتاحها

منصور ابو منصور –رئيس التوجيه التربوي بتعليم منطقة مكة المكرمة احتفى بالبادرة ورحب باسهام اهل الخير في دعم مشروعات التعليم وبناء الانسان.. واشاد بحرص سمو امير المنطقة على افتتاح هذا المشروع معتبرا هذا الحرص حافزا على المزيد من العطاء. مدير المدرسة الشيخ صالح بن عبدالله العساف نوه بسعي اولاد الشيخ علي باجودة على البر بوالدهم المتوفى وتنفيذ ما اراده مشيرا الى الحديث النبوي الذي ينص على ان ابن آدم ينقطع عمله بعد وفاته الا من ثلاث علم ينتفع به وصدقة جارية وولد صالح يدعو له.. معتبرا البادرة من الصدقة الجارية.

اخبارهم

الابراهيم

د.المرشد

الفريح

○○ الاستاذ ابراهيم السعد الابراهيم سفير خادم الحرمين الشريفين لدى مصر قام بزيارة لمعالي وزير القوى العاملة المصري احمد العماوي وجرى خلال اللقاء تبادل الاحاديث الودية حول المسائل ذات الاهتمام المشترك. فيما نوه العماوي بعمق العلاقات بين المملكة ومصر مؤكدا ان هذه العلاقات تترجم التعاون في سبيل مصلحة البلدين والامة العربية.

○○ معالي الرئيس العام لتعليم البنات الدكتور علي بن مرشد المرشد قام بتكليف الاستاذ علي خضران القرني نائب مدير التعليم بالطائف لتولي رئاسة لجنة التعاقد من مصر. القرني خلال مشوار عمله في حقل التعليم اكتسب خبرة وافية في اعمال التوظيف وشئون التعاقد. كما اعتمد تكليف د.نورة بنت عواد عبدالغفار عميدة لكلية اعداد المعلمات بجدة.. الجدير ذكره ان د.نورة كانت تعمل استاذا مساعدا بكلية التربية بجدة ثم اعيرت للعمل مساعدة لمديرة ادارة الاشراف التربوي بمحافظة جدة منذ عام ١٤١٥هـ.

○○ اللواء اسعد عبدالكريم الفريح مدير عام الجوازات نوه باهمية اعادة موظفي اجهزة الحاسب الالي بجوازات جدة الى الاقسام المتخصصة، مؤكدا ان هذه الالية تساهم في تسريع المعاملات وانسياب العمل واداء العمل في دقة فائقة.

○○ الدكتور مجاهد محمد الصواف المحامي ابدى اعجابه بالاستطلاع الذي نشرته «عكاظ» عن الاربطة النسائية في جدة واقترح تكوين جمعية للاربطة النسائية يمولها القطاع الخاص وتشرف عليها بعض سيدات المجتمع.

○○ تركول كورتكين سفير تركيا في المملكة يحتفل في التاسع والعشرين من شهر اكتوبر الجاري بمناسبة الذكرى الـ٧٣ لاعلان الجمهورية التركية وذلك في الحي الدبلوماسي بالرياض.

جائزة «الايسيسكو» لمصرية ومغربية

[عكاظ–الرباط]

□ اعلن في الرباط عن فوز مصرية ومغربية بجائزة الايسيسكو للابداع الادبي النسوي للعام الجاري ١٩٩٦ وقد قررت لجنة التحكيم منح جائزة الشعر للشاعرة المصرية علية الجعار عن قصيدتها «اسلام وامومة» والقاصة المغربية خديجة يكن جائزة القصة عن قصتها «عندما تنساب كارمينا بورانا».

الاخت الكبرى لمعالي وزير المعارف الى رحمة الله

انتقلت الى رحمة الله تعالى حرم الشيخ محمد بن عثمان الرشيد الاخت الكبرى لمعالي الدكتور محمد بن احمد الرشيد وزير المعارف ووالدة رجال الاعمال الاستاذ عثمان والاستاذ رشيد وعبدالعزيز وعبدالرحمن وعبدالله وعبدالمحسن والاخت الكبرى للدكتور عبدالله الرشيد نائب رئيس مدينة الملك عبدالعزيز للعلوم والتقنية.

وسيصلى عليها بعد صلاة الظهر من هذا اليوم الاربعاء في مسجد الراجحي في حي الربوة في مدينة الرياض. ﴿إنا لله وإنا إليه راجعون﴾

التقاعد ينهش جسد «رئيس الرقباء»

المجنوني على السرير الابيض وفي الصورة الاخرى عندما كان في الدفاع المدني تصوير: يحيى القيفي

[عكاظ–مكة المكرمة]

□ شدة المرض لم تمهل عيضة المجنوني فخر صريع السرير الابيض في مستشفى الملك عبدالعزيز بمكة المكرمة فيما كان يستعد لمتابعة علاجه في مستشفى الملك فيصل التخصصي.

ابن عيضة المجنوني الذي لا يزال ينتظر قرار تعيينه عقب تخرجه من جامعة ام القرى قال والحسرة تنهش نبرات صوته. كان ابي قبل ان يهزمه المرض يضرب به المثل في النخوة والقوة الجسدية وظل لاكثر من ٣٠ سنة يعمل في ادارة الدفاع المدني تدرج حتى وصل الى رئيس رقباء وطيلة مشوار عمله كان يتعالى على نفسه ولا يستسلم للكسل والخمول.

واضاف انه حاول نقل والده الى الرياض لمتابعة علاجه الا ان الاطباء نصحوا بضرورة نقله عبر طائرة الاخلاء الطبي لان حالته الصحية لا تحتمل ظروف النقل العادي خاصة وانه يعاني من مرض الكبد اضافة الى السكري مما ساهم في آلامه. الدكتور يحيى شربيني من مستشفى الملك عبدالعزيز بمكة المكرمة اوضح ان المريض دخل المستشفى وهو في شبه غيبوبة نظرا لمعاناته من التهاب كبدي فيروسي CgB وتليف كبدي اضافة الى مرض السكري وتضخم بالطحال وحصوة بالمرارة.

«الحزام» يقلص وفيات واصابات الحوادث

[واس–الرياض]

□ الدكتور خالد بن يوسف الخلف الامين العام لهيئة المواصفات والمقاييس لدول مجلس التعاون الخليجي وصف صدور مواصفتين قياسيتين تتعلقان بأحزمة الامان في السيارات بأنهما «تحددان المتطلبات الخاصة بأحزمة الامان». وفسر ذلك قائلا «مثل طريقة التركيب والتثبيت اضافة الى الحد الادنى للقوة التي يجب ان يتحملها حزام الامان مع تجنب الاضرار بالمستخدم اثناء حوادث الصدم وغيرها من الاشتراطات وطرق الاختبار التي يجب تحقيقها للتأكد من فعالية حزام الامان وسلامته». وتأكيدا لاهمية حزام الامان اشار الدكتور خالد الخلف الى ان جميع الدراسات والاحصاءات التي تمت في مجال حوادث السيارات وما ينتج عنها من اصابات ووفيات اثبتت ان استخدام حزام الامان يقلل بشكل كبير –بمشيئة الله تعالى– من عدد المصابين والمتوفين من ركاب السيارات في حوادث السير. وبين انه اتضح من خلال نسبة مستخدمي احزمة الامان التي لا تتجاوز ١٪ من اجمالي مستخدمي السيارات في دول مجلس التعاون الخليجي حتى عام ١٤١٥هـ عدم ادراكهم لاهمية حزام الامان ودوره في السلامة.

واعرب عن امله في اجراء دراسة بحثية وميدانية لوضع انظمة تلزم مستخدمي السيارات في دول مجلس التعاون الخليجي بضرورة ربط احزمة الامان.

١٦ مليارا.. فاتورة حوادث المرور السنوية

[واس–الرياض]

□ في دراسة اجريت عام ١٩٧٩م لحساب ١٧,٧٤٣ حادثا وقع في المملكة تبين ان المملكة تتكلف في اليوم الواحد ٤,٧٧٦,٣٣٦ ريالا سعوديا بمعنى ان الدولة تتكلف ما يزيد على ١٦ بليون ريال سعودي سنويا. وتتوقع الدراسة التي اعدها الباحث الدكتور سليمان الشهري المدير العام للخدمات الطبية في الرئاسة العامة لتعليم البنات ان يزداد هذا الرقم نتيجة لازدياد عدد السكان وعدد السيارات والزيادة في معدل حدوث الحوادث. وفي دولة الامارات العربية المتحدة بلغ عدد الحوادث خلال عام ١٩٩٥م ٥٦٨٩ حادثا مروريا نتج عنها ٩٨٧٣ اصابة جسمانية و٥٦١ حالة وفاة. وفي سلطنة عمان –كما قالت الدراسة– بلغ عدد الحوادث عام ١٩٩٥م ١٦٠٢٥ حادثة فيما بلغت الوفيات الناجمة عنها ٤٧٩ حالة والاصابات ٦٦٨٥ اصابة بينما بلغ معدل السير سنويا حوالي ١٢,٠٠٠ حادثة يدخل المستشفيات بسببها ٦٠٠٠ حالة تستهلك ما لا يقل عن ٥ ملايين ريال عمانى اضافة الى الخدمات الاخرى. وفي دولة البحرين بلغت الاصابات عام ١٩٩٥م ٢٥٤٧ اصابة ناتجة عن حوادث المرور وبلغت الوفيات ٤٧ حالة وفاة.

حجز ٥٨١ سيارة ليموزين

[محمد عبده النوساني–جدة]

□ خمسمائة واحدى وثمانون سيارة ليموزين مخالفة في جدة كانت حصيلة الحملات المكثفة التي قامت بها فرق دوريات الامن الشامل خلال ٨ ساعات وشملت المخالفات عدم نقل كفالة السائق وغياب اللوحات في المقاعد الخلفية.

يذكر هنا ان حملات الامن الشامل سوف تستمر طوال الشهر الجاري لضبط المخالفين وايقاع الجزاءات عليهم.

د.الخضيري: اجراءات تمنع سرقة «رواتب المعلمات»

[عبدالله الحارثي–جدة]

□ اكد وكيل الرئيس العام لتعليم البنات للشئون التعليمية الدكتور علي الخضيري بان الرئاسة تسعى لتوفير افضل الخدمات للمعلمات لصرف رواتبهن من خلال البنوك او اقسام المحاسبة بادارات التعليم. وقال لـ «عكاظ»: انه لا يمكن تطبيق انظمة الشيكات لكافة المعلمات نظرا لعدم توفر الخدمة البنكية في القرى اما فيما يتعلق في المدن فان الرئاسة تتجه الى توفير هذه الخدمات للمعلمات وتسعى لايجاد السبل الافضل نحو تسليم رواتبهن عبر البنوك وتسهيل ذلك وتيسيره بشكل مأمون. وفي بعض المناطق التعليمية يتم صرف رواتب المعلمات عن طريق مديرة المدرسة التي تتولى الصرف لهن عبر المسيرات او تجيير الشيكات باسمائهن وهذا هو الذي تسعى الرئاسة الى تطبيقه في كافة المناطق حتى لا تتعرض الرواتب للسرقة او خلافه ويكون صرفها بشكل مأمون ويحقق الهدف الذي تسعى اليه الرئاسة.

عائلة أفغانية و١٣ تلميذا ضحايا حادثين مروريين

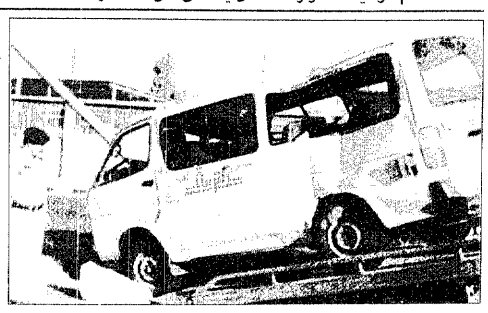
الحافلة اثناء سحبها من موقع الحادث

[محمد عبده النوساني–جدة ـ عبدالله دراج–الطائف]

□ صاحب السمو الملكي الامير ماجد بن عبدالعزيز امير منطقة مكة المكرمة وسمو نائبه صاحب السمو الملكي الامير سعود بن عبدالمحسن قاما بمتابعة الحادث المروري المفجع الذي وقع في طريق المدينة امام محطة الجزيرة ونجم عنه وفاة مواطن افغاني وزوجته وبعض اطفالهما. فيما تعرض بعض الاطفال الى اصابات متباينة تمثلت في كسور بالجمجمة والعمود الفقري.

وكان المواطن الافغاني حاجي خان يقود سيارته ومعه والده ووالدته وبعض افراد اسرته بطريق المدينة فداهمتهم شاحنة «تريلا» يقودها سائق وافد كان يسير بسرعة جنونية.

وقال بعض شهود العيان ان موقع الحادث شهد حوادث مأساوية في السابق. وقال المواطن علي الزهراني ان الفتحات غير النظامية المنفذة في طريق المدينة كثيرا ما تؤدي الى مثل هذه الحوادث.

ويذكر ان المقدم سعد القحطاني مدير قسم الحوادث بشمال جدة والنقيب احمد الغامدي والرائد محمد النعمي رئيس قسم التحقيق بالدفاع المدني باشروا الحادث وشاركوا مع فرق الانقاذ في اخراج جثث الضحايا والمصابين في الحادث.

من جهة اخرى تعرض ثلاثة عشر طفلا من تلاميذ المرحلة الابتدائية باحدى المدارس الاهلية بالطائف لاصابات مختلفة نتيجة لارتطام الحافلة التي كانت تقلهم صباح امس باحد اعمدة الانارة بشارع الجيش. ونتجت عنه تلفيات كبيرة بالحافلة. وقال حسن محمد الحربي والد احد الطلاب وهو يتأمل حطام الحافلة والحقائب المتناثرة على جانبي الطريق ان عناية الله انقذت ركاب الحافلة من موت محقق نتيجة لقوة الاصطدام وفقدان السائق القدرة على التحكم بعجلة القيادة. واضاف: ان السرعة الجنونية وراء هذا الحادث.

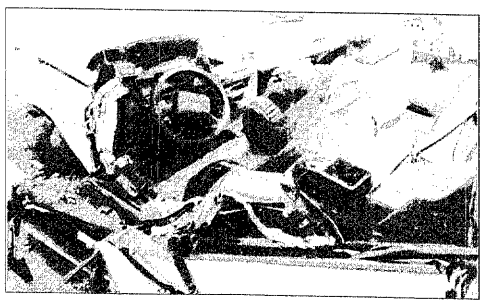
السيارة عقب الحادث تصوير: احمد العرياني

أرض للبيع

أرض في موقع ممتاز بمنطقة الكورنيش بمدينة جدة على شارع الأندلس غرب فندق المدينة مساحتها ٤٣٤٢,٥ متراً مربعاً على الراغبين الاتصال:

بهاتف ٦٦٩٦٩٠٩ ـ ٦٦٩٤٠٦٠ تحويله ٣١٤، ٣٥١، ٧٠١ جوال ٠٥٥٠٢٧٧٩

يمنع الوسطاء

تخفيضات

ماريو بوتشي
MARIO PUCCI CECCONI

الكبرى ... تصل إلى .. ٥٠٪
علي جميع الموديلات من أحدث البلوزات والتنانير والتى شيرتات

بالإضافة إلى ماركات متعددة من
ROCCO BUGLIONE FIRENZE

GUCCONE Il camiciaio del re Montegrappa

ماريو بوتشي
MARIO PUCCI CECCONI

الرياض - مركز النمر التجاري - شارع الستين ت: ٤٧٦٢٨٤٤
جدة - شارع الثعلبة ت: ٦٦١٢٤٥١ - الخبر - مركز الراشد التجاري ت: ٨٦٤٦٢٣٥