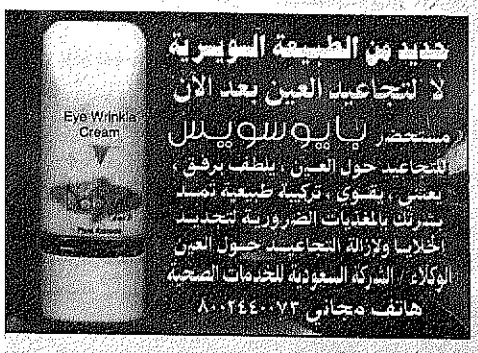

جديد من الطبيعة السويسرية
لا لتجاعيد العين بعد الآن
مستحضر بايوسويدل
«لتجاعيد حول العين، بلطف برفق»
يغني، يقوي، تركيبة طبيعية تمد بشرتك بالمغذيات الضرورية لتجديد خلاياها ولإزالة التجاعيد حول العين
الوكلاء: الشركة السعودية للخدمات الصحية
هاتف مجاني ٨٠٠٢٤٤٠٠٧٣

عكاظ
OKAZ
جريدة سياسية اجتماعية يومية

○ السنة السابعة والثلاثون ـ العدد ١٠٥٧٣ الثلاثاء ٢٧ صفر ١٤١٦ هـ الموافق ٢٥ يوليو ١٩٩٥م ○

KG فرصة ذهبية
للمستثمرين والشباب ومحدودي الدخل
مؤسسة خلف جماع الغامدي
بالطائف «قسم العقار»
لدينا شقق تملك بالنقد والتقسيط المريح بمدينة الطائف
سارع بانتهاز الفرصة .. واحصل على شقة بأقل ما تملك
اتصل بنا على هاتف: ٧٣٢٤٧٢٩ / ٧٣٢٠١٥٤ فرع جدة: ٦٣١٨١٠٩

سمو ولي العهد عقب اجتماعه بالملك الحسن والرئيس الاسد:

العلاقات بين المملكة والمغرب وسوريا تؤصل الاخاء العربي وتسعى لتحقيق الخير والنماء لبلداننا

السعودية ـ جدة:

رأس خادم الحرمين الشريفين الملك فهد بن عبدالعزيز آل سعود حفظه الله الجلسة التي عقدها مجلس الوزراء بعد ظهر هذا اليوم «امس» الاثنين السادس والعشرين من شهر صفر لعام ١٤١٦هـ في قصر السلام بمدينة جدة.

وقال معالي وزير التعليم العالي وزير الاعلام بالنيابة الدكتور خالد بن محمد العنقري في تصريحه لوكالة الانباء السعودية عقب الجلسة:

إن المجلس بعد استعراض لمجمل الأوضاع الراهنة اسلاميا وعربيا ودوليا استمع الى حديث شامل من خادم الحرمين الشريفين عن الأوضاع المأساوية التي تعيشها بعض البلدان الاسلامية ومعاناة شعوبها.

وركز أيده الله في حديثه على التدهور الخطير الذي تشهده الأوضاع في البوسنة والهرسك والوضع المأساوي الذي يعانيه اخواننا المسلمون في جمهورية البوسنة والهرسك على أيدي الصرب المعتدين. وقال حفظه الله: ان حكومة المملكة العربية السعودية تتابع بقلق بالغ استمرار العمليات العدوانية الصربية على مواقع اعلنتها الامم المتحدة مناطق آمنة في جمهورية البوسنة والهرسك، وارتكاب القوات الصربية لأعمال القتل الجماعي والاغتصاب والممارسات غير الانسانية ضد السكان المدنيين في تحد سافر للشرعية الدولية ومعايير السلوك الحضاري والقانون والاخلاق». واذ تأخذ حكومة المملكة العربية السعودية علما بالنتائج التي تمخض عنها الاجتماع الدولي حول البوسنة المنعقد في لندن بتاريخ ٢١/٧/١٩٩٥م الموافق ٢٣/٢/١٤١٦هـ فإنها تعبر عن الامل في ان يتم الالتزام بالتعهدات التي تضمنها البيان الصادر عن هذا الاجتماع كما يحدوها الامل في ان يتم الالتزام ايضا بالتعهدات الدولية السابقة فيما يتعلق بحماية المناطق الآمنة وكذلك فيما يتعلق بتنفيذ خطة السلام في جمهورية البوسنة والهرسك واستخدام كافة السبل لاستعادة الوضع في سريبرنيتشا الى ماكان عليه انفاذا لقرار مجلس الامن رقم (١٠٠٤).

ومضى خادم الحرمين الشريفين يقول: وانسجاما مع ثوابت مواقف حكومة المملكة العربية السعودية في مواصلة دعم ومساندة الاشقاء في جمهورية البوسنة والهرسك في قضيتهم العادلة للحفاظ على استقلال وسيادة هذه الجمهورية وضمان وحدة وسلامة اراضيها فانها تعلن تأييدها التام للتوصيات الصادرة عن الاجتماع الوزاري لمجموعة الاتصال الاسلامية المنعقد في جنيف بتاريخ ٢٣/٢/١٤١٦هـ والتزامها بمواصلة تقديم الدعم للشعب البوسني المسلم على الصعيدين الرسمي والشعبي فقد قدمت المملكة مؤخرا مبلغ ٥٠ مليون ريال الى جانب ماتقدمه اللجنة الشعبية العليا لدعم البوسنة والهرسك من تبرعات تجاوزت مبلغ ٨٠٠ مليون ريال.

وأضاف الملك المفدى: ان المملكة العربية السعودية اذ تحث الدول الاسلامية الشقيقة على وضع توصيات مجموعة الاتصال الاسلامية موضع التنفيذ وتوفير كافة اشكال الدعم المادي والمعنوي لحكومة وشعب جمهورية البوسنة والهرسك لتمكينها من الحفاظ على استقلالها وسيادتها وتأمين وحدة وسلامة اراضيها لاسيما تمكينها من ممارسة حقها المشروع في الدفاع عن النفس الذي كفلته المادة (٥١) من ميثاق الامم المتحدة فانها تدعو الدول الاسلامية الشقيقة الى مواصلة العمل المشترك لاجبار القوات الصربية على التوقف فورا عن تنفيذ مخططاتها العدوانية واستهتارها بالشرعية الدولية الأمر الذي يمثل تحديا صارخا لمشاعر المسلمين في كل مكان واستخفافا واضحا بالأمة الاسلامية كما تدعو المجتمع الدولي الى توفير كافة الوسائل اللازمة لانفاذ قرارات الشرعية الدولية ذات الصلة بالعدوان الصربي على جمهورية البوسنة والهرسك واعتبار الجرائم التي ارتكبتها القوات الصربية في البوسنة والهرسك جرائم ضد الانسانية وملاحقة المسؤولين عنها وتقديمهم لمحكمة جرائم الحرب الدولية.

وأشار معالي الدكتور خالد العنقري الى ان المجلس اشاد بهذا الخصوص بالدور العظيم الذي تضطلع به الهيئة العليا لجمع التبرعات لمسلمي البوسنة والهرسك برئاسة صاحب السمو الملكي الامير سلمان بن عبدالعزيز امير منطقة الرياض وكذا باستجابة شعب هذا الوطن المعطاء لما يمليه عليهم دينهم من نصرة اخوانهم المسلمين والوقوف في صفهم بالبذل والعطاء والمساندة والدعم والدعاء.

وقال معالي وزير التعليم العالي وزير الاعلام بالنيابة: من جهة اخرى اطلع خادم الحرمين الشريفين المجلس على نتائج وفحوى الاتصالات والمشاورات التي تمت مع بعض الزعماء العرب بما يخدم البلدان العربية ويعزز مسيرتها ويخدم قضاياها ويوثق علاقات المملكة العربية السعودية بأشقائها وصولا الى كل مافيه صالح شعوبها.

وأضاف معالي الدكتور العنقري: بعد ذلك وبتوجيه كريم اطلع صاحب السمو الملكي الامير عبدالله بن عبدالعزيز آل سعود، ولي العهد نائب رئيس مجلس الوزراء ورئيس الحرس الوطني المجلس على نتائج مباحثاته التي أجراها في كل من الشقيقتين المملكة المغربية والجمهورية العربية السورية مع اخيه جلالة الملك الحسن الثاني واخيه فخامة الرئيس حافظ الاسد مؤكدا سموه عمق ومتانة وقوة ورسوخ علاقات الاخوة بين المملكة العربية السعودية وهذين البلدين العربيين الشقيقين في ظل قيادة خادم الحرمين الشريفين الملك فهد بن عبدالعزيز المفدى وأخويه جلالة الملك الحسن الثاني وفخامة الرئيس حافظ الأسد وسعيهم الدؤوب لتأصيل أواصر الاخاء والمحبة بين أبناء هذه البلدان والتطلع الدائم لما فيه المزيد من الخير والنماء لهم.

ومضى معالي وزير الاعلام بالنيابة الدكتور خالد العنقري يقول: ثم تدارس المجلس عددا من الموضوعات المحلية التي تصب في اتجاه هدف واحد هو خدمة هذا الوطن المعطاء ومواطنيه.

واختتم معالي وزير الاعلام بالنيابة تصريحه قائلا: عقب ذلك نظر المجلس في المعاملات المدرجة على جدول اعماله واصدر بشأنها القرارات التالية:

اولا: بناء على قرار مجلس الشورى رقم ٥/٢٠/١٦ وتاريخ ١٣/١/١٤١٦هـ قرر المجلس الموافقة على اتفاق التعاون بين وزارة الداخلية للمملكة العربية السعودية ووزارة الداخلية للجمهورية التونسية بالصيغة المرفقة، وقد أعد مشروع مرسوم ملكي بذلك.

ثانيا: الموافقة على تعيين الدكتور عبدالله بن عبدالعزيز بن محمد الربيعة على وظيفة مستشار بالمرتبة الخامسة عشرة في الحرس الوطني.

ثالثا: الموافقة على تعيينات بالمرتبة الرابعة عشرة في وزارة الصحة ووزارة العمل والشؤون الاجتماعية.

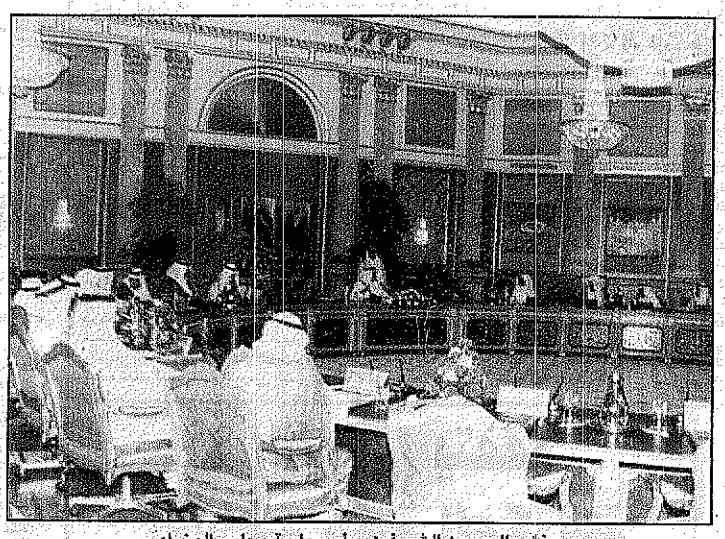

خادم الحرمين الشريفين يرأس جلسة مجلس الوزراء

رأي عكاظ

اسرائيل غائبة عن منطق الدولة

اليوم هو الخامس والعشرون من شهر يوليو يوم الموعد الثالث الذي تعهدت فيه اسرائيل بالتوصل الى اعلان اتفاق المرحلة الثانية من تنفيذ اتفاقية الحكم الذاتي الفلسطيني، جاء اليوم ولم يات الاتفاق رغم جهود اوروبية وعربية واتصالات امريكية، واذا كانت العبرة بالنتائج، فان هذه الجهود قد استنفدت دون طائل حتى الآن.

ولعل تكرار نقض المواعيد من قبل الحكومة الاسرائيلية يدفع جميع انصار السلام في المنطقة وفي الاتحاد الاوروبي والولايات المتحدة بل وفي اسرائيل نفسها الى التساؤل عن اسباب فشل مثل هذه الظاهرة العجيبة التي تتحول فيها التعهدات على يد المسئولين الاسرائيليين الى ما يشبه الاوراق المالية المؤرقة «بلا رصيد».

فلماذا تتبع حكومة رابين مثل هذا النوع من السلوك الخارجي الذي تفقد به مصداقيتها في وقت هي اشد ما تكون فيه الى تعزيز مثل هذه المصداقية وهي تسعى الى سلام تعاقدي مع البلدان العربية المجاورة؟ يبدو ان الاسرائيليين لازالوا يتصرفون دون مستوى المسئولية الدولية ودون اي التفات الى التقاليد الدولية القائمة على احترام العهود والتصرف في اطار القانون الدولي والاخلاق الدولية المرعية، ان محاولة الاسرائيليين لتحقيق هدفين متناقضين في الوقت ذاته (السلام والتوسع) او رد الارض والاحتفاظ بها في نفس الوقت، يملي على حكومة رابين تكتيك المراوغة المتواصلة من أجل استنفاد صبر المفاوض الفلسطيني وانهاكه واستهلاك طاقاته حتى ينتهي الى قبول ما يفرضه المفاوض الاسرائيلي وبذلك تحقق اسرائيل اقصى كسب ممكن على حساب الحقوق الفلسطينية. وحتى يمكن وضع حد لهذه الظاهرة العجيبة الغريبة فان المحتم ان يلتقت المفاوض الاسرائيلي الى الشرعية الدولية. ومن المحتم ان يقوم راعي السلام الامريكي بمشاركة فعالة ونزيهة في عمليات المفاوضات حتى لايستمر استفراد اسرائيل بالمفاوض الفلسطيني وانتهاز كل السبل من اجل املاء شروطها وفرض كامل مرجعيتها على هذا المفاوض المثابر الذي لم يتراجع رغم الضغوط عن تحمل مسئولياته التاريخية تجاه قضية شعبه وحقوقه الوطنية. ومن الضروري ان يلتفت المفاوض الاسرائيلي الى ان عدم الالتزام بالتعهدات يمنح الفرصة الكاملة لاعداء السلام لكي يعودوا الى عرقلة عملية صنع السلام. ولا يمكن لحكومة رابين ـ بعد ذلك ـ ان تلقي باللوم على اولئك وتتخذ من افعالهم تكئة تتحجج بها من اجل المزيد من التمادي في المماطلة والاخلال بالالتزامات، فرابين حين يعجز عن الوفاء بالتزاماته يبيح الفرصة كلها لاعداء السلام.

سمو الأمير سلطان يرعى اليوم حفل تخريج قوة بحرية جديدة

الامير سلطان

السعودية ـ الجبيل:

بمشيئة الله تعالى يرعى صاحب السمو الملكي الامير سلطان بن عبدالعزيز النائب الثاني لرئيس مجلس الوزراء ووزير الدفاع والطيران والمفتش العام اليوم الثلاثاء حفل تخريج الدفعة الثامنة من طلبة كلية الملك فهد البحرية ودورات مدارس القوات البحرية بالجبيل. وصرح قائد الكلية عميد بحري ركن يوسف عبدالله اليوس لوكالة الانباء السعودية ان الطلبة الخريجين امضوا بالكلية ثلاث سنوات تلقوا خلالها احدث العلوم البحرية بالاضافة الى العلوم المدنية.. واضاف ان هذه الدورة تضم طلبة من دول مجلس التعاون لدول الخليج العربية.. واعرب قائد الكلية عن اعتزاز وسعادة منسوبي الكلية لرعاية سمو النائب الثاني لهذا الحفل حيث عود سموه ابناءه الطلبة على رعاية تخرجهم مما كان له ابلغ الاثر في نفوسهم جميعا.

ودعا الله ان يحفظ لهذه البلاد قائد مسيرتها خادم الحرمين الشريفين القائد الأعلى للقوات المسلحة وولي عهده الأمين.

استجابة لنداء الامير سلمان

(٦) ملايين ريال تبرع من الراجحي لمساعدة مسلمي البوسنة

الامير سلمان

عكاظ ـ الرياض:

استجابة للنداء الانساني الذي وجهه صاحب السمو الملكي الامير سلمان بن عبدالعزيز امير منطقة الرياض رئيس الهيئة العليا لجمع التبرعات لمسلمي البوسنة والهرسك والصومال وتقديرا للظروف الصعبة التي يمر بها مسلمو البوسنة قدم الشيخ سليمان الراجحي مبلغ ستة ملايين ريال تبرعا منه واسهاما في مساعدة مسلمي البوسنة الذين يعيشون هذه الايام مأساة بالغة بعد ان شرد الصرب آلاف الاسر والاطفال والنساء عقب احتلالهم مدينة سريبرينتشا قبل اسبوعين وواصلوا قصفهم وتضييقهم وحصارهم على العاصمة سراييفو والمدن البوسنية الاخرى الامر الذي ادى الى نزوح الآلاف من مدينة سريبرينتشا والذين يقيمون الآن في العراء حول مطار مدينة توزلا في انتظار تقديم المساعدات الغذائية والطبية لهم.

وتفاعلا مع هذا الواقع وجه صاحب السمو الملكي الامير سلمان بن عبدالعزيز رئيس الهيئة العليا نداء للمواطنين والمقيمين في هذا المجتمع الخير للتبرع لاخوانهم في البوسنة كما وجه سموه الكريم لتقديم مساعدات عاجلة للمسلمين المهجرين من مدينة سريبرينتشا وقد تم في هذا الاطار تقديم ١٧٠٠ طنا من المواد الغذائية لهم كما تم ارسال حوالي ٨٠٠٠ رأس من الاغنام تزن حوالي ١٠٠ طن من اللحوم كمساعدة عاجلة لهم.

واعرب صاحب السمو الملكي رئيس الهيئة عن شكره وتقديره للشيخ سليمان الراجحي على موافقة النبيلة ودعمه وتجاوبه المستمرين مع ما تطرحه الهيئة العليا من مشاريع بما يخفف عن مسلمي البوسنة والهرسك مما هم فيه من الضرر العظيم.

عقب تعيينه سفيراً في روما

الرئيس الايطالي يتسلم اوراق اعتماد الامير محمد بن نواف السبت

الامير محمد بن نواف

عبدالله العريفج ـ الرياض:

صاحب السمو الملكي الامير محمد بن نواف بن عبدالعزيز آل سعود سفير خادم الحرمين الشريفين المعين لدى ايطاليا يقدم يوم السبت المقبل اوراق اعتماده لفخامة الرئيس الايطالي كسفير لخادم الحرمين الشريفين في روما وقد غادر سمو الامير محمد بن نواف الرياض أمس متوجها الى روما لتسلم مهام عمله الجديد.

والامير محمد بن نواف بن عبدالعزيز من مواليد الرياض في عام ١٩٥٣م متزوج وله خمسة ابناء حصل على شهادة الماجستير في كلية جون كينيدي الحكومية من جامعة هارفارد بمدينة بوسطن الامريكية وفي عام ١٩٨١م التحق سموه بالامانة العامة للهيئة الملكية للجبيل وينبع وفي عام ١٩٨٤م انتقل سموه الى وزارة الخارجية وفي عام ١٩٨٦م تم تعيينه مديراً عاماً للادارة العامة للتفتيش والمتابعة بوزارة الخارجية شارك سمو الامير محمد بن نواف في العديد من المؤتمرات والاجتماعات خارج المملكة.

فرص جديدة بمحطات التحلية:

غدا اخر موعد لوظائف الاتصالات والبريد

سعود المسحان ـ الرياض، عبدالله الصقير ـ جدة:

غدا الاربعاء آخر موعد لقبول طلبات الراغبين في شغل الوظائف الفنية الشاغرة بمسمى «مساعد مدرب» بالمرتبتين السابعة والسادسة بكليتي الاتصالات بالرياض وجده للحاصلين على درجة البكالوريوس تخصص هندسة اتصالات.. والوظائف بمسمى «مدرس لغة انجليزية» بالمراتب الثامنة والسابعة والسادسة للحاصلين على درجة الماجستير والبكالوريوس في تخصص اللغة الانجليزية. كما يختتم غدا القبول على الوظائف التعليمية في المديرية العامة للبريد (معاهد ومراكز التدريب) في كل من الرياض، جدة، والدمام بالمرتبتين السابعة والسادسة وتقبل لها الحاصلين على درجة البكالوريوس في تخصصات: اللغة العربية، اللغة الانجليزية، الرياضيات، التربية الرياضية، التربية الفنية، الشريعة، والدراسات الاسلامية.

ويمكن الحصول على معلومات تفصيلية عن هذه الوظائف لدى فروع الديوان بكل من: الرياض، جدة، الدمام، أبها، القصيم، حفر الباطن، المدينة المنورة، تبوك، جيزان، نجران، الباحة، الجوف، الطائف، الاحساء، وحائل.

ودعا الديوان الراغبين في التقدم لهذه الوظائف الى اصطحاب وثيقة التخرج موضحا بها تقدير النجاح والمعدل التراكمي او الدرجات مع صورة منها وبطاقة الاحوال المدنية. من جهة أخرى اعلنت المؤسسة العامة لتحلية المياه المالحة عن توفر عدد من الوظائف بمحطات التحلية بالساحلين الشرقي والغربي. ودعت المؤسسة من لديهم الرغبة التقدم الى ادارة الشئون الادارية بالتشغيل والصيانة بالمؤسسة مصطحبين معهم المؤهلات التالية البكالوريوس او الماجستير في الهندسة الميكانيكية او الكهربائية او الالكترونية او الكيمائية او هندسة الحاسب الآلي او علومه او البكالوريوس او الماجستير في الادارة او المحاسبة او الاقتصاد او القانون. واشترطت المؤسسة وجود خبرة لاتقل عن ثماني سنوات مع البكالوريوس او اربع سنوات مع الماجستير في مجالات تشغيل وصيانة المنشآت الصناعية او المواد والتموين او المجال الاداري او المالي او القانوني مع اجادة اللغة الانجليزية.

صدور ملحق حركة موجهي اللغة العربية المتعاقدين

عكاظ ـ الرياض:

وكيل وزارة المعارف د. عبدالعزيز الثنيان اصدر تعميما الى عدد من المناطق التعليمية والمحافظات بشأن ملحق حركة موجهي اللغة العربية المتعاقدين المنقولين من مناطقهم الى مناطق اخرى للعام الدراسي ١٤١٦هـ وذلك لاحلال سعوديين محلهم متضمن التعميم منع الموجهين المتعاقدين المنقولين تذاكر سفر العودة الى المناطق المنقولين اليها وترسل ملفاتهم الى المناطق المنقولين اليها مع تصفية حقوقهم بالمناطق المنقولين منها.

منح للدكتوراه والماجستير

عبدالله الغامدي ـ الرياض:

معالي الرئيس العام لتعليم البنات د. عبدالملك بن عبدالله بن دهيش وافق على منح عدد من الطالبات درجات علمية شملت الدكتوراه والماجستير حيث تم منح الطالبة عواطف بنت اسعد بن سالم أشرف درجة الدكتوراه في الخدمة الاجتماعية تخصص (تنظيم مجتمع) كما تم منح الطالبة ريم بنت مساعد بن عبدالرحمن آل سعود درجة دكتوراة الفلسفة في العلوم (بنات) ميكروبيولوجي.. ومنحت الطالبة دلال بنت مخلد جهز الحربي درجة دكتوراه الفلسفة في الاداب (تاريخ) تخصص تاريخ حديث ومعاصر.. كما تم منح الطالبة شريفة محمد عبدالعزيز العسيري درجة الماجستير في العلوم (فيزيا) تخصص فيزياء نووية تجريبية ومنحت الطالبة لطيفة بنت عساف بن محمد الحواس درجة الماجستير في الجغرافيا ـ تخصص الجغرافيا السياسية كما منحت الطالبة اماني بنت سالم عبدالسلام الطريفي درجة الماجستير في العلوم (كيمياء) ـ تخصص كيمياء عضوية تحليلية. ومنحت الطالبة نورة بنت حمد بن عبدالله الشعلان درجة الماجستير في العلوم (كيمياء عضوية تحليلية) ومنحت الطالبة اسماء بنت عبدالله بن محمد الموسى درجة الماجستير في الدراسات الاسلامية ـ تخصص اصول الفقه وتم منح الطالبة مها بنت صالح بن سعود العلي درجة الماجستير في الاداب (اللغة العربية) ـ تخصص ادب اندلسي ومنحت الطالبة بديعة بشير عبدالله المشعل درجة الماجستير في الاقتصاد المنزلي ـ تخصص ملابس ونسيج وتم منح الطالبة مريم بنت راشد بن صالح الراشد الشمري درجة الماجستير في الدراسات الاسلامية ـ تخصص الفقه واصوله

اسماء في الاخبار

فهد بن عبدالله — السديري — ابن جبير

● صاحب السمو الأمير **فهد بن عبدالله** مساعد وزير الدفاع والطيران والمفتش العام لشؤون الطيران المدني عبر عن شكره وتقديره للمصور المعروف **خالد خضر** وذلك عقب اطلاع سموه على نسخة من الاصدار المتضمن صورا لمراحل تطوير المسجد الحرام والتوسعة الكبيرة التي قامت بها حكومة خادم الحرمين الشريفين.

● معالي أمير منطقة الجوف **سلطان بن عبدالرحمن السديري** عبر عن شكره وتقديره للدكتور فارس الهداج استشاري الجراحة ومدير عام الشؤون الصحية بالمنطقة لجهوده في افتتاح مركز الاسنان التخصصي بسكاكا.

● معالي رئيس مجلس الشورى فضيلة الشيخ **محمد بن ابراهيم بن جبير** شارك في اجتماعات الدورة الثالثة والاربعين لهيئة كبار العلماء التي بدأت مساء السبت الماضي بالطائف برئاسة سماحة الشيخ عبدالعزيز بن عبدالله بن باز مفتي عام المملكة ورئيس هيئة كبار العلماء.

● معالي د. **عبدالملك بن عبدالله بن دهيش** الرئيس العام لتعليم البنات اصدر قرارا بتكليف **جوهرة بنت صالح بن محمد الضبيان** وكيلة لكلية التربية للبنات بمحافظة الطائف لمدة عامين.

(٨) الاف رأس من الاغنام ومؤن غذائية للمهجرين من سريبرينتشا

عبدالله الغامدي ـ الرياض:

بناء على توجيهات صاحب السمو الملكي الامير سلمان بن عبدالعزيز رئيس الهيئة العليا لجمع التبرعات لمسلمي البوسنة والهرسك تصل خلال اليومين القادمين الى مطار سبليت الكرواتي اول دفعة من اللحوم المخصصة للمهجرين الفارين من مدينة سربيرينتشا وهي عبارة عن (٨٠٠٠) رأس من الاغنام يقدر وزنها باكثر من (١٠٠) طن من اللحوم وستشرف الهيئة العليا على عملية نقلها من مطار سبليت الى ثلاجات خصصت لهذا الغرض ومن ثم يتم ارسالها الى مدينة توزلا حيث يقيم المهجرون حول مطار المدينة كما تم في نفس الاطار ارسال كميات من البطانيات لهم في حين اتجهت شاحنات الهيئة العليا لنقل ٤٠ طنا من اللحوم المعلبة بوزن ٣٤٠ غراما للطبة الواحدة بالاضافة لـ(١٠٠) طن من الفاصوليا.

وتأتي هذه المساعدات المقدمة من الهيئة العليا تقديراً للظروف الصعبة التي يعيشها المهجرون الفارون من مدينة سيربيرنتشا بعد اقتحام الصرب لها مطلع الاسبوع الماضي الامر الذي ادى الى نزوح الآلاف من الاسر والاطفال والمرضى والنساء الى مدينة توزلا حيث يفترشون العراء في المنطقة المحيطة بالمطار، في وضع مأسوي خطير.

من جهة أخرى ما تزال الهيئة العليا تواصل تقديم المساعدات المالية والغذائية الى المهاجرين البوسنيين في زغرب بكرواتيا حيث قام مكتبها هناك خلال اليومين الماضيين بتوزيع مساعدات مالية شهرية وأخرى مقطوعة بالاضافة للمساعدات الغذائية لحوالي ١٦٢ عائلة مهاجرة.

يذكر ان الهيئة العليا تنفذ هذه الايام مشروع اغاثة عاجلة لمسلمي البوسنة تم في اطارها ارسال (٥٠٠٠) طن من المواد الغذائية قبل اسبوعين كما تستعد لارسال باخرة أخرى لميناء بلوتشا الكرواتي خلال الساعات القادمة وذلك تقديرا للظروف الحرجة التي يواجهها مسلمو البوسنة من جراء الهجمة الشرسة التي يتعرضون لها.

مراكز تقوية لطلبة المعاهد الفنية

عكاظ ـ الرياض:

معالي محافظ المؤسسة العامة للتعليم الفني والتدريب المهني محمد بن سليمان الضلعان اعتمد لائحة مجاميع التقوية للطلاب ضعيفي التحصيل والتي تعتبر اجراء علاجيا تقوم به وحدات التعليم الفني في المعاهد الثانوية الصناعية والتجارية والزراعية والمراقبين الفنيين والمعاهد التجارية الاهلية والمعهد الصناعي بالخرج. وذلك وفق تنظيم خاص لتحسين مستوى تحصيل الطلاب المتأخرين دراسيا في بعض المواد الدراسية باستثناء المواد العملية.

وتهدف اللائحة الى مساعدة الطلاب لتحسين مستوياتهم التحصيلية والقضاء على ظاهرة الدروس الخصوصية اضافة الى الحد من تسرب الطلاب بسبب تأخرهم الدراسي يذكر ان مجاميع التقوية تقام على ثلاث فترات خلال العام للطلاب المتأخرين دراسيا ومدة كل فترة اربعة اسابيع وقد شملت اللائحة المعتمدة طريقة واسلوب واوقات تنظيم المجاميع للمعاهد

بسم الله الرحمن الرحيم
شركة النيل للإسكان
بالمشاركة مع
بنك فيصل الإسلامي المصري
يقدمان
أبراج كورنيش النيل بأغاخان
فخر صناعة البناء في مصر

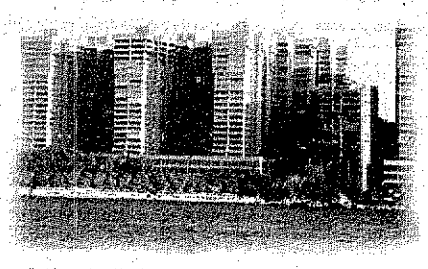

بانوراما رائعة على أكبر مسطح مائي على النيل مباشرة
مكاتب ومحلات وشقق جاهزة للتسليم فوراً
بنظام المرابحة مع بنك فيصل الإسلامي المصري لمدة ٣ سنوات
تسهيلات في السداد
يتم التسجيل فوراً بالشهر العقاري
للحجز والاستعلام: شركة النيل للإسكان
١٧ ش قصر النيل / القاهرة
ت ٣٩٣٥٢٥٤ / ٣٩٢٧١٨٥ فاكس ٣٩٣٣٥٣٦
وبموقع المشروع ٢٠٣٨٩٩٢ / ٢٠٣٧٤٣٤