بسم الله الرحمن الرحيم

عكاظ

Okaz

جريدة سياسية اجتماعية يومية

٢٠ صفحة — ريالان

مدير عام المؤسسة ورئيس التحرير : هاشم عبده هاشم

DHU AL HAJJAH -29- 1416H- FRIDAY-17- MAY- 1996G- No.10870

الجمعة

السنة الثامنة والثلاثون ـ العدد ١٠٨٧٠ الجمعة ٢٩ ذي الحجة ١٤١٦ هـ الموافق ١٧ مايو ١٩٩٦م

الملك فهد يهنىء ملك النرويج

خادم الحرمين الشريفين وسمو ولي العهد وسمو النائب الثاني يعزون الرئيس التونسي في وفاة أخيه

واس ـ جدة :

بعث خادم الحرمين الشريفين الملك فهد بن عبدالعزيز آل سعود برقية تهنئة لجلالة الملك هارلد الخامس ملك النرويج بمناسبة اليوم الوطني لبلاده. واعرب خادم الحرمين الشريفين باسم شعب وحكومة المملكة العربية السعودية وباسمه شخصيا بحفظه الله عن اخلص التهاني واصدق التمنيات بموفور الصحة والسعادة لجلالة الملك هارلد الخامس وبالتقدم المستمر والازدهار الدائم لشعب النرويج الصديق. من جهة اخرى بعث خادم الحرمين الشريفين الملك فهد بن عبدالعزيز آل سعود وصاحب السمو الملكي الامير عبدالله بن عبدالعزيز ولي العهد ونائب رئيس مجلس الوزراء ورئيس الحرس الوطني وصاحب السمو الملكي الامير سلطان بن عبدالعزيز النائب الثاني لرئيس مجلس الوزراء ووزير الدفاع والطيران والمفتش العام ببرقيات عزاء ومواساة امس لفخامة رئيس الجمهورية التونسية زين العابدين بن علي في وفاة اخيه منصف بن علي، اعربوا خلالها ـ حفظهم الله ـ لفخامته وكافة افراد اسرته الكريمة عن خالص التعازي وصادق المواساة. ودعوا الله العلي القدير ان يتغمد الفقيد بواسع رحمته ومغفرته ويسكنه فسيح جناته وان يحفظ الرئيس التونسي واعضاء الاسرة من كل مكروه.

(تفاصيل صفحة ٣)

عرفات: المملكة هي البلد الوحيد الذي لم يوقف مساعداته لنا

واس ـ عمان :

اعرب الرئيس الفلسطيني ياسر عرفات عن شكره وتقديره للمملكة العربية السعودية بقيادة خادم الحرمين الشريفين الملك فهد بن عبدالعزيز آل سعود ولمواقفها الداعمة والمتواصلة للسلطة الوطنية الفلسطينية.

وقال ان المملكة العربية السعودية هي البلد العربي الوحيد الذي لم يوقف دعمه للسلطة الوطنية الفلسطينية.

وبين عرفات وفق تقرير اذاعي بثته الاذاعة الفلسطينية امس ان مواقف المملكة تجاه السلطة الفلسطينية تؤكد التزام المملكة وحرصها على دعم ومساندة كافة الشعوب العربية والاسلامية.

وقالت الاذاعة ان اقوال عرفات وردت خلال لقاءات اجرها ليل امس الاول مع كوادر السلطة الفلسطينية في الضفة الغربية حيث يقوم الرئيس عرفات حاليا بجولات تفقدية للمحافظات الشمالية من فلسطين.

شياطين الانس جنود ابليس

حمود البدر

اذا عجز الشيطان ان يغوي انسانا بالشر مباشرة اغواه عن طريق الخير كيف ذلك؟ يعلم الشيطان ان الام لايمكن ان تقتل وليدها بسلاح لكن الشيطان قد يغريها بضمه الى صدرها حماية له من الاخطار فتبالغ في الضم حتى يلفظ انفاسه والنتيجة النهائية واحدة: ضحية وجريمة ومجرم وهذا مايريده الشيطان.

لقد فجعنا جميعا عندما مر الرياض الانفجار في شهر جمادى الثانية من هذا العام وفجعنا اكثر ان يحدث هذا بايدي شباب سعودي غض وفجعنا اكثر واكثر عندما علمنا ان هؤلاء الشباب تطرفوا حتى وصلوا الى القناعة بان هذا المجتمع الذي يطبق شرع الله ويقيم الصلاة ويأمر بالمعروف وينهى عن المنكر ويأخذ على ايدي السفهاء ما هو الا مجتمع كافر بعلمائه وحكامه.

اذ ليس مستغربا ان يتم الانفجار فالبشر فيهم الخير وفيهم الشرير، ورجال الامن فيهم النبيه الواعي وفيهم المتساهل المتواني وابليس لم يمت بعد بل انه نشط متجدد النشاط ويتقاشره وتزيد حيويته عندما يرى افرادا او جماعات مستقيمة على درب الله.

وليس مستغربا ان توجد طموحات فردية لانسان غير مؤهل لتحقيقها او ان تحقيقها يعني كارثة على مجتمعه فذلك جزء من لعبة الحياة.

وليس مستغربا ان تاتي جماعة لديها فكر شاذ عن فكر الامة فتحاول تكعير صفو اي فكر آخر يعارض فكرها ناهيك بمعارضته لمصالحها الشاذة.

وليس مستغربا ان تاتي دولة تريد ترويج مبادئها فتجد سدا منيعا يحول دون ذلك بسبب تجارب ناجحة تجعل الاخرين يرون في تلك التجارب بديلا افضل.

وليس مستغربا ان يوجد فكر متطرف يجعل الانسان ينظر الى جزئية معينة بمنظار ضيق جدا لايرى غيرها مثل الذي ينظر من خلال ماسورة ضيقة ثبتت على عينيه ووضع في نهايتها مكبر. فهو لايرى الا تلك الجزئية وليته يراها على حقيقتها لهان الامر واصبح طبيعيا لكنه يراها «كبرة آلاف المرات».

ان ما حدث لديناميكية منطقة العليا يشبه هذا الوضع الاخير اذ وجد الشباب الاربعة انفسهم ينظرون الى جزئية صغيرة ضخموها وقسروها بغير ماتحتمله فاقتنعوا (واقتنعوا وهذا هو الارجح) بان في مقدورهم عقلا وشرعا ان يصححوا الوضع بطريقتهم الخاصة وهذه كارثة انها هي الكارثة الحقيقية ان ياتي فرد او افراد فيجعلون من انفسهم اداة تصحيح بأسلوبهم الخاص مهما كان قاصرا.

وشياطين الجن والانس يقظون متنبهون لكل اتجاه من هذا النوع لتعزيزه وتقويته حتى لا يهنأ العابد بعبادته، ولا يستريح الصحيح بصحته. ولا يستمتع الموسر بيسره ولا يستكين المسالم بمسالمته.

شياطين الانس هم جنود ابليس الذين اغواهم تحقيقا لتحديه لربه: «لأزينن لهم في الارض ولاغوينهم اجمعين. الا عبادك منهم المخلصين».

ولهذا نراه يزرع اعوانه من الانس لتصيد من لديه استعداد للتخلي عن الخير، واذا لم يستطع ان يغريه بذلك حاول اغراءه بالمبالغة فيه والنتيجة واحدة خروج عن جادة الصواب.

فالام التي تحضن فلذة كبدها حتى كتمت انفاسه لم تقصد ذلك قطعا، وانما قصدت حمايته من خطر خيالي لا وجود له فادى اجتهادها الغريزي المبالغ فيه الى ما هو اخطر مما حاولت ان تحمي وليدها منه.

ولهذا فلا غرابة ان يتطرق واحد، او اثنان، او عشرة او مائة من مجتمع تعداده الملايين.

ولا غرابة ان يكيد لنا الاعداء مباشرة او بواسطة.

ولا غرابة ان يحدث ما يكدر صفو العيش للمجتمع لان هذا هو سنة الله بايجاد المتضادين الخير والشر ليتصارعا. فان صلح المجتمع انتصر الخير، وان فسد المجتمع انتصر الشر.

لكن الغريب، ان تتصور مجتمعا مثاليا لا توجد فيه منغصات.

لقد فجعنا بهؤلاء الشباب الذين غرر بهم، واستغل حماسهم وتدينهم. وفجعنا انهم لم يطلبوا النصيحة ممن يمكن ان يسديها خالصة صافية، وانما بحثوا عنها من خلال افكار منحرفة عن فكرنا ومنهجنا، فكانت النتيجة قتل معاهدين ابرياء، وتحطيم وافلاك ممتلكات للمسلمين، وترويع الامنين، وكلها اعمال عقابها بشرع الله المجتمع عليه القتل.

حمى الله شبابنا وشيبنا ورجالنا ونساءنا من الانحراف الى الشر او المبالغة في الخير والتطرف فيه.

ويبقى ان يكون المجتمع بكل فئاته عينا واحدة ضد من يريد تكعير صفوه لان الفئة تبدأ محدودة ثم تنتشر بشكل عشوائي فلا تعرف صديقها من عدوها اذا استفحلت لا قدر الله.

امين عام مجلس الشورى

للعالم فقط

خامنئي

● قال الزعيم الايراني علي خامنئي ان بلاده لن تجني اية فائدة من اقامة علاقات دبلوماسية مع الولايات المتحدة الامريكية معتبرا ان ايران حققت نجاحا في مجالات التنمية المختلفة رغم العداء الامريكي لها.

● ذكرت الصحف العراقية امس ان رئيس مجلس الشعب السوري عبدالقادر قدورة التقى وفدا برلمانيا عراقيا في دمشق على هامش اجتماعات الاتحاد البرلماني العربي.

القذافي

● قالت وكالة الانباء الليبية امس ان العقيد الليبي معمر القذافي دعا المسلمين في انحاء العالم الى المساهمة في صندوق يتيح للمسلمين السود في الولايات المتحدة بان يقوموا بدور اقوى في السياسة الامريكية.

برنيس

● نددت اسرائيل بكثرة العقبات البيروقراطية امام هجرة اليهود الروس واعربت عن قلقها في ان يقلق ما اسمته «الستار الحديدي» في وجههم مجددا.

● نفت حركة حماس الفلسطينية امس ماتردد عن اقفال مكاتبها في السودان وقال منير شفيق رئيس المكتب الاعلامي للحركة في الخرطوم ان السلطات السودانية لم تطلب ترحيل كوادر الحركة كما ان حماس لاتنوي القيام بذلك.

كلينتون

● قدم محامون عن الرئيس الامريكي بيل كلينتون التماسا للمحكمة العليا في محاولة لتاجيل قضية التحرش الجنسي التي رفعتها عليه باولا جونز الموظفة السابقة في ولاية اركنسو الى حين انتهاء ولاية الرئيس الامريكي.

الهلال يعبر الاتحاد بهدف

الاهلي والنصر.. ومن يكسب الذهاب؟!

عكاظ ـ المكاتب :

كسب الهلال جولة الذهاب من الاتحاد بهدف لمنصور الموينع ضاعف به حظوظ اندية في الوصول للمباراة النهائية وقلل من فرص الاتحاد.

وفي الرياض وعلى استاد الملك فهد الدولي يلتقي الليلة في مباراة جماهيرية النصر والاهلي في لقاء الذهاب بينهما في المربع الذهبي لمسابقة كأس دوري خادم الحرمين الشريفين.

من جهة ثانية يخوض منتخبنا للشباب اليوم ثاني مبارياته في التصفيات الاسيوية بالاحساء امام منتخب ايران وذلك في لقاء هام يحدد صدارة المجموعة الثالثة. كان منتخبنا قد كسب طاجكستان باربعة اهداف مقابل هدف واحد في مباراة الافتتاح. كما فازت ايران على كازاخستان باربعة اهداف نظيفة.

(التفاصيل في الصفحات الرياضية)

كردي امام اللجنة السعودية الكندية :

نتطلع لحل سريع لمعوقات التجارة مع كندا

سامي الفهد ـ الرياض :

اعرب وكيل وزارة الخارجية للشؤون الاقتصادية والثقافية الاستاذ مأمون كردي عن امله ان يتم التوصل سريعا الى حل للمشاكل الفنية التي تعيق اعمال التجارة والاستيراد بين المملكة وكندا. جاء ذلك في كلمة كردي امام اللجنة الاقتصادية السعودية الكندية المشتركة التي انهت اعمال اجتماعها الثامن امس الاول في العاصمة الكندية اوتاوا.

من جانبه قال الامين العام لمجلس الغرف السعودية الاستاذ عبدالله الدباغ اننا نتطلع الى اليوم الذي تجد فيه المنتوجات الصناعية السعودية طريقها الى الاسواق الكندية. ووصف الدباغ في كلمته العلاقات التجارية السعودية الكندية بانها جيدة جدا وقابلة للتطور.

القلق يسود الاوساط المسلمه في الهند

حكومة «هندوسية» بوزير مسلم لجمهورية الهند العاشرة

«سكندر بخت» الوزير المسلم الوحيد في حكومة بهاراتيا يؤدي اليمين وفي الاطار فاجباي اثناء ادائه اليمين الدستورية امام الرئيس الهندي امس نيتولي منصب رئيس وزراء الهند الجديد. «عكاظ ـ أ.ف.ب»

فهيم الحامد ـ هاتفيا ـ جدة ـ نيودلهي :

الاصرار على قيادة الهند بحكومة هندوسية ليس مجرد خيار انحاز اليه اتال بيهاري فاجباي عاشه رئيس وزراء للهند الذي ادى اليمين الدستورية امس امام الرئيس الهندي شانكار شرما.. انه استراتيجية لامناص للتراجع من قبل فاجباي الشاعر الهندوسي وقاد عملية هدم المسجد البابري.

فيجباي الذي بدأ حياته السياسية عضوا في الحزب الشيوعي وتقلد حقيبة الخارجية في حكومة جانتا خلال الفترة من ٧٧ الى ١٩٨٠ ليصبح رئيسا لحزب بهارتيا جانتا بارتي الهندوسي، لم يضيع وقته في خطب ود المسلمين اذ اكد وبشكل قاطع على اصراره على بناء معبد راما على انقاض مسجد البابري واعلن عن حق تاريخي للهند في كشمير الحرة «الاقليم التابع للباكستان».

واعتبر المراقبون ان فاجباي لم يكن يقصد الاستدراك حين عين وزيرا مسلما في حكومته الجديدة التي تتالف من ١١ وزيرا وهو السيد سكندر بخت اذ ان الامر لايعدو ان يكون مرعاة لتوازن القوى داخل الحزب الذي كان يشغل فيه السيد سكندر منصب نائب الرئيس.

وفي اتصال هاتفي اجرته «عكاظ» امس مع سكرتير حزب بهارتيا جانتا بارتي السيد ديباك شوبرا من نيودلهي اعاد التاكيد على ما اعلنه رئيس الوزراء الهندي الجديد فاجباي حول الحق التاريخي للهند في كشمير الحرة الا انه استدرك قائلا ان هذا لايعني تصعيد التوتر مع اسلام اباد من قبل نيودلهي وقال اننا نرغب في فتح الحوار مع باكستان.. وفاجباي قال ماليه. سكرتير حزب بهارتيا اكد مجددا ايضا ما اعلنه عن بناء معبد راما على انقاض البابري الا انه قال: على المسلمين ان لايتخوفوا.. وسنحافظ على حقوقهم..

القيادات الاسلامية التي اتصلت بها «عكاظ» من نيودلهي ابدوا قلقهم على مستقبل مسلمي الهند الذي يبلغ عددهم ١٢٠ مليون مسلم خاصة في ظل هذه التصريحات الاخيرة وقالوا انه يجب اعطاء جميع الاقليات كافة حقوقها بناء على الدستور الهندي الذي يعطي الاقليات حقوقها واجباتها وقد تحصلت «عكاظ» على اسماء الوزراء الجدد في الحكومة الهندية الجديدة وهم جاسوانت سنج، ودكتور منورلي منوهر جوشي، وسوش راج، وسوراج لاب، وسرناج سنج حزب بهارتيا لديه ١٥ يوما لاثبات تحقيقه للاغلبية في البرلمان..

«تفاصيل ص ١٢»

طالب اسرائيل بالانسحاب من جنوب لبنان ..الحريري لـ«عكاظ» :

دعم المملكة للبنان نابع من حرصها على امنه

جمال المجايدة ـ ابوظبي :

اشاد رئيس الوزراء اللبناني رفيق الحريري بالدعم المتواصل الذي تقدمه المملكة للبنان وشعبه مؤكدا ان هذا الدعم نابع من حرص خادم الحرمين الشريفين الملك فهد بن عبدالعزيز وحكومته الرشيدة على توفير كل عناصر الامن والاستقرار في لبنان. وقال الحريري لـ«عكاظ» على هامش مؤتمر صحفي عقده في ابو ظبي ظهر أمس ان الدعم السياسي والمادي والمعنوي الذي تقدمه المملكة للبنان ليس جديدا بل هو مكمل لمواقف المملكة المبدئية تجاه الشعب اللبناني منذ عقود طويلة.

واكد الحريري الذي عقد اجتماعا مطولا مع سمو الشيخ زايد بن سلطان آل نهيان رئيس دولة الامارات العربية المتحدة ان لبنان بحاجة الى خمسة مليارات دولار خلال السنوات الخمس القادمة لاعادة الاعمار وتوفير كافة متطلبات البنية التحتية الاساسية مشيرا الى ان هذا المبلغ ستشارك في توفيره دول الخليج والاتحاد الاوروبي وصندوق النقد الدولي والبنك الدولي للانشاء والتعمير ومن جانب اخر انتقد الحريري استعجال بعض الدول العربية لاقامة علاقات دبلوماسية واقتصادية مع اسرائيل مشيرا الى ان هذا الاستعجال لايمس فقط مصالح هذه الدول بل المصالح القومية العربية لان اسرائيل لاتزال تمثل اجزاء كبيرة من الاراضي العربية وتواصل عدوانها على لبنان وتعطل مسيرة السلام بممارساتها القمعية ضد العرب.

وطالب الحريري بانسحاب اسرائيل جنوب لبنان ليتمكن الجيش اللبناني من بسط سلطته على المنطقة وفي مايتعلق بعلاقة الدولة اللبنانية مع مايسمى «حزب الله» قال الحريري اننا في خلاف مع هذا الحزب لكننا لسنا الان في مرحلة تصفية الخلافات او الحسابات طالما الاحتلال الاسرائيلي لايزال جاسما على أرضنا وشدد من جهة اخرى على اهمية الدور الامريكي في احلال السلام في المنطقة معتبرا انه لايمكن القفز فوق هذا الدور رأى اي دولة اوروبية ربما يكون دورها مكملا فقط.

مثول المتهمين بمحاولة اغتيال مبارك امام المحكمة الاثيوبية

مصر: احكام بالسجن على تسعة عناصر من «الجهاد»

منصور عطية ـ القاهرة :

حكمت محكمة امن الدولة العليا في القاهرة امس على تسعة من عناصر تنظيم الجهاد والمحظور بالسجن لمدة تتراوح بين ثلاث سنوات وخمس عشرة سنة لادانتهم بالتخطيط واغتيال عدد من كبار المسؤولين فيما بات يعرف بقضية الاغتيالات الكبرى وبرات المحكمة ساحة ١٤ متهما من المتهمين الـ٢٢ وبينهم ثلاثة هاربين ويتسم الحكم الصادر بالرأفة الى حد كبير نظرا الى ان النيابة العامة كانت طالبت بانزال عقوبة الاعدام بقائد هذه الجماعة حسين محمد هاشم وبالهارب محمد مصطفى سيد احمد وبالاشغال الشاقة للباقين. وفي اثيوبيا مثل المصريون الثلاثة المتهمون بمحاولة اغتيال الرئيس المصري حسني مبارك في اديس ابابا في يونيو الماضي مثلوا امام المحكمة الاتحادية التي استمعت الى شهود الاتهام. وكانت الصحف المصرية اعلنت في وقت سابق ان المحاكمة بدأت الثلاثاء الماضي وان المتهمين اقروا بذنبهم وعزا المراقبون في العاصمة الاثيوبية الكتمان الذي تحيط به السلطات الاثيوبية هذه الدعوى الى اسباب امنية تخوفا من اعمال انتقامية تقوم بها الجماعات المصرية المتشددة التي تبنت محاولة اغتيال الرئيس المصري.

واشنطن لاتعترف باقالة كاساجيتش

خلافات حادة في المعسكر الصربي

الوكالات ـ بانيالوكا :

برزت امس خلافات حادة في معسكر صرب البوسنة اثر قرار رادوفان كارادجيتش تنحية رئيس ما يسمى حكومة صرب البوسنة رايكو كاساجيتش من منصبه. ورفض كاساجيتش في مؤتمر صحفي له امس محاولة عزله وقال ان كارادجيتش ليس رئيسا شرعيا للصرب حيث انه لم ينتخب من الشعب كما ينص الدستور بل انتخب من قبل برلمان نصب نفسه. واعتبر كاساجيتش ان سياسة الانفتاح التي انتهجها كانت السبب الوحيد لاقالته مضيفا: «لقد اكدت مرارا لكارادجيتش انه ليس في وسعنا ان نطالب اكثر مما نص عليه اتفاق دايتون بان تكون الاراضي الصربية جزءا لايتجزأ من البوسنة والهرسك. وذكرت مصادر في مكتب الوسيط الدولي في البوسنة كارل بيلت ان كاساجيتش ابلغهم بان قرار عزله باطل الى ان يصدق عليه ما يسمى برلمان صرب البوسنة، ووصل بيلت امس الى بانيا لوكا مقر صرب البوسنة للقاء كاساجيتش. وقالت مصادر الاخير ان هذا اللقاء كان مقررا من قبل، وسيلتقي بيلت ايضا في بانيا لوكا كلا من الامين العام لحلف شمال الاطلسي خافيير سولانا ورئيس اركان الحلف جورج جولوان في اطار مظاهرة تأييد قوية لعملية السلام في البوسنة. وكان بيلت اتهم كارادجيتش بمحاولة الانقلاب على عملية السلام الجارية.

الى ذلك اعلنت وزارة الخارجية الامريكية ان واشنطن لاتعترف باقالة كاساجيتش وقال المتحدث باسمها غلين ديفيس «نحن لانعترف بسلطة كارادجيتش لاقالة اي مسئول او اتخاذ وتنفيذ اي قرارات سياسية».

كذلك انتقدت الحكومة البوسنية في تعليق للاذاعة الرسمية امس قرار كارادجيتش باقالة رئيس وزرائه المصنف ضمن التيار المعتدل، وقالت الاذاعة ان هذه الخطوة تشكل قطع خيط الامل الوحيد للحوار وتوقعت ان يشتد الصراع على السلطة بين العسكريين والمدنيين الصرب في الايام المقبلة.

من جانب آخر وصل وزير الخارجية الالماني كلاوس كينكل امس الى بلجراد في زيارة لصربيا تستمر يوما واحدا يبحث خلالها مع المسئولين تنفيذ اتفاقية دايتون وبشكل خاص البنود المتعلقة بالتعاون مع محكمة جرائم الحرب الدولية واعادة اللاجئين.

طقس اليوم

مكة المكرمة	المدينة المنورة	الرياض	جدة	الطائف	ابها	الباحة	الظهران
٤٣	٤٠	٣٧	٣٨	٣٢	٢٧	٢٦	٤٠

هدوء مشوب بالحذر في مونروفيا

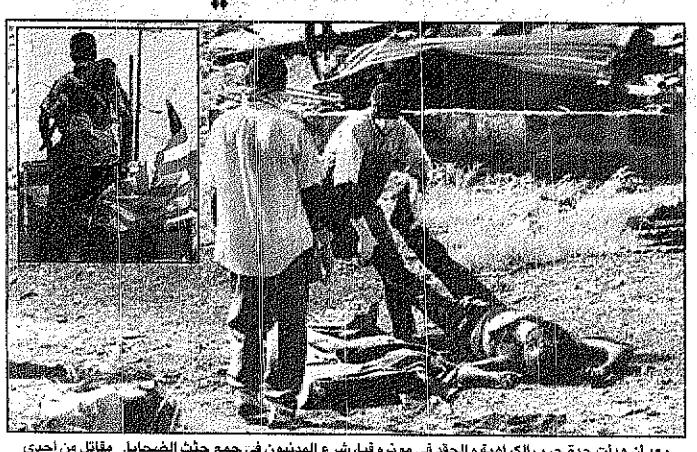

بعد أن هدأت حدة حرب الكراهية والحقد في مونروفيا، شرع المدنيون في جمع جثث الضحايا. مقاتل من احدى الفصائل المتناحرة في العاصمة الليبيرية يضع قردا على ظهره خلال دورية في شوارع منروفيا. «عكاظ ـ أ.ف.ب»

أ.ف.ب ـ مونروفيا :

ساد الهدوء مونروفيا صباح يوم امس بعد ليلة سمعت خلالها رشقات متفرقة لكن المقاتلين لايزالون يجوبون شوارع العاصمة الليبيرية.

ويبدو انه لايتم تطبيق المطلبين اللذين اصر عليهما وزراء خارجية غربي افريقيا الغربية في اجتماعهم الاسبوع الماضي في اكرا وهما انسحاب الفصائل المسلحة من مونروفيا وانتشار قوة السلام الغرب افريقية فيها.

ويبدو ان ايا من الطرفين «قوات تشارلز تايلور والحاج كرومه العضوين في مجلس الدولة من جهة والمقاتلين من «كراهن» انصار الجنرال روزفلت جونسون من جهة ثانية» لم يبد استعدادا لاحترام وقف اطلاق النار ويدعي كل طرف انه يرد فحسب على هجمات الطرف الاخر. وقد ابلغ نحو ٣٥٠ شخصا يوم امس كانوا يريدون مغادرة البلاد على متن سفينة روسية انه لن يسمح للسفينة بالتوجه الى غانا. وينتظر هؤلاء الاشخاص ومن بينهم غانيون ونيجيريون وليبيريون منذ اسبوعين ان تتمكن السفينة من مغادرة مرفأ مونروفيا.

وقد اندلعت المعارك بين الفصائل الليبيرية في السادس من ابريل الماضي في مونروفيا.

الكشف عن محاولة لـ«حزب الله» لتفجير طائرة اسرائيلية

الوكالات ـ القدس المحتلة :

كشف مسؤولون اسرائيليون امس ان احد عناصر مايسمى «حزب الله» في لبنان نجح في التسلل الى داخل اسرائيل لكن انفجار قنبلة كان يعدها قبل لاوان احبط مخططه بتفجير طائرة مدنية اسرائيلية. وقالوا ان اللبناني حسين محمد حسين مقداد فقد ساقيه واحدى يديه وكذلك احدى عينيه في انفجار قنبلة في ١٢ ابريل الماضي كان يعدها داخل غرفته في فندق بالقدس الشرقية. واشاروا الى انه تم استجواب مقداد في مستشفى «هداسا» في القدس حيث يرقد وسط مراقبة شديدة. وكشف تقرير للاذاعة الاسرائيلية ان مقداد الذي يحمل جواز سفر بريطانيا مزورا اقام لمدة ثمانية ايام في فندق بتل ابيب والقدس وبحوزته كيلوجرام واحد من المتفجرات الشديدة القوة وبحسب التقرير فان مقداد اقام بعض الوقت في السفارة الايرانية في بيروت حيث سلمت اليه المتفجرات.

إلا ان ما يسمى «حزب الله» نفى نفيا قاطعا ان يكون مقداد عضوا في الحزب او ان يكون له اية علاقة به.

من جهة ثانية اعلن فريح ابومدين احد اعضاء الحكومة الفلسطينية الجديدة ان نحو ٧٠ فلسطينيا تم اعتقالهم في اطار حملة السلطة الفلسطينية على المتشددين مؤخرا سيحاكمون قريبا من دون ان يحدد موعد لذلك. وقال ابومدين انه يجري الان اعداد القضايا والملفات للمعتقلين من حماس الذين كشفوا عن صلتهم بايران خلال التحقيقات.

(تفاصيل ص ١١)

انتحار قائد البحرية الامريكية في واشنطن

الادميرال جيريمي بوردا

الوكالات ـ واشنطن:

اعلن مسؤولون امريكيون ان قائد البحرية الامريكية الادميرال جيريمي بوردا توفي امس في واشنطن متأثرا بجروح تعرض لها نتيجة اطلاق نار. وقد لف الغموض سبب الوفاة ومصدر الرصاص الذي اطلق عليه، ففي حين قال مسؤولون طلبوا عدم ذكر اسمائهم ان بوردا كان قد غادر مبنى وزارة الدفاع الامريكية لتناول طعام الغداء عندما وقع الحادث، قال مسؤول كبير في البحرية ان بوردا اصيب بالرصاص وانه لم يتضح على الفور هل هو الذي اصاب نفسه. فيما نقلت شبكة «سي.ان.ان» الاخبارية عن مسؤولين عسكريين ان بوردا اصيب بالرصاص في الصدر من مسدس وان الحادث وقع على مايبدو على اريكة خارج منزله. وكان البنتاغون اعلن في وقت سابق ان الادميرال بوردا البالغ السابعة والخمسين من العمر والذي كان قائدا للعمليات البحرية نقل بصورة عاجلة الى احد مستشفيات العاصمة الفدرالية اثر اصابته بطلق ناري. وقد تولى بوردا قيادة قوات حلف شمال الاطلسي في جنوب اوروبا من عام ١٩٩١ الى عام ١٩٩٤ وكان مسؤولا خاصة عن عمليات القوات الحليفة في البوسنة وقد عين قائدا للعمليات البحرية في عام ١٩٩٤م