بسم الله الرحمن الرحيم

عكاظ

Okaz

جريدة سياسية اجتماعية يومية

٢٢ صفحة

ريالان

مدير عام المؤسسة ورئيس التحرير : هاشم عبده هاشم

○ السنة الثامنة والثلاثون ـ العدد ١٠٩١٧ الاربعاء ١٧ صفر ١٤١٧ هـ ـ الموافق ٣ يوليو ١٩٩٦م ○ الاربعاء SAFAR 17-1417H- WEDNESDAY -3 JULY-1996G-No.10917

الملك فهد يأمر بتعيين ١٩٦ ملازما في القوات المسلحة

واس–جدة

اصدر خادم الحرمين الشريفين الملك فهد بن عبدالعزيز آل سعود اوامره الكريمة بتعيين مائة وستة وتسعين خريجا برتبة ملازم في مختلف قطاعات القوات المسلحة.

سمو ولي العهد يستقبل ريفكند

سمو ولي العهد لدى استقباله وزير خارجية بريطانيا

واس–جدة

استقبل صاحب السمو الملكي الامير عبدالله بن عبدالعزيز ولي العهد ونائب رئيس مجلس الوزراء ورئيس الحرس الوطني في مكتب سموه بالديوان الملكي بقصر السلام امس معالي وزير خارجية بريطانيا مالكوم ريفكند والوفد المرافق الذي يزور المملكة حاليا.

وحضر المقابلة صاحب السمو الملكي الامير سعود الفيصل وزير الخارجية وسفير بريطانيا المعين لدى المملكة أندرو جرين.

في غرة ربيع الاول القادم

سمو الامير سلطان يدشن شعار «السعودية» الجديد

عبدالله الطياري–جدة

صاحب السمو الملكي الامير سلطان بن عبدالعزيز النائب الثاني لرئيس مجلس الوزراء ووزير الدفاع والطيران والمفتش العام ورئيس مجلس ادارة الخطوط السعودية يرعى في غرة شهر ربيع الاول القادم الموافق ١٦ يوليو الجاري فعاليات الاحتفال الخاص بتدشين الشعار الجديد للخطوط السعودية. والذي تتنافس على تنفيذه مجموعة من الشركات العالمية المختصة في هذا المجال.

وقال معالي الدكتور خالد عبدالله بكر مدير عام الخطوط السعودية الى ان رعاية سمو الامير سلطان لهذا الاحتفال تاتي انطلاقا من اهتمام قادتنا –حفظهم الله– لتفعيل برامج الخطوط السعودية والتي تعد من افضل خطوط الطيران في العالم.

واضاف خلال اجتماع اللجنة الاستشارية المشتركة للقطاع الخاص والخطوط السعودية في دورته الثالثة امس انه تم بحث استراتيجية التكامل بين الخطوط السعودية ورجال الاعمال.

(تفاصيل ص١٩)

نبذ العنف والارهاب

بقلم: صاحب السمو الملكي العقيد الدكتور عبدالعزيز بن ناصر بن عبدالعزيز *

ان الارهاب هو ترويع الابرياء، والارهاب يولد دائما في مجتمعات لا متلائمة والـلاتلاؤم هنا هو عدم تلاؤم الفرد مع مجتمعه من حيث انحرافه وراء مغريات الحياة العصرية التي تصور للارهابي بسهولة القيام بالاعمال الارهابية وامكانية تحقيقها وذلك من خلال خياله المريض المفعم بآفات وسموم اجتماعية ناتجة عن افرازات الجماعات اللامتلائمة والتي يعيش فيها الفرد وان ما حدث في كل من الرياض والخبر لهو عمل مشين في الدنيا والاخرة، كيف لا وهم يفجرون في هذا البلد المسلم المسالم الراعي لكل القيم والمتمسك بعقيدته فمن يكونون هؤلاء المرضى ومن وراءهم، لذا علينا ان نحدد ونحصر لمنع مثل هذه العمليات الارهابية ولو حصرنا وهو امر في غاية الصعوبة لان هناك جماعات ودولا سواء عربية او التي تدعي الاسلام او المتخلفة تقع ضحية لمصالح الغرب وما يريده من تفتت وشتات لجميع هذه المناطق والتي اصبحت خصبة للارهاب فلنحصر دون خوف ونبلغ بدون مهابة ونقول رأينا في كل مخالف لتعاليم ديننا الحنيف وليكن ما يكون ولكن لا نتعرض للابتزاز وتسلط من دول تملك مالا للارهاب ولا تملك قوتا لشعبها.

ان ما ساد الشارع السعودي من حالة غضب شديد تجاه العمليات الارهابية وآخرها ما حدث في الخبر والتي يعتبرها السعوديون حالة دخيلة وشاذة على المجتمع السعودي الذي اشتهر عنه التضامن والتكافل بين اعضائه الى جانب نبذه الميل الى العنف واستخدام الارهاب ايا كانت المبررات والاسباب.

وان من يقومون بمثل هذه الاعمال المجرمون والجبناء الذين افتقدوا لكل وازع من دين او ضمير وان التعاضد والتكاتف بين القيادة والشعب لكفيل بالقضاء على كل مثل هذه الاعمال الاجرامية وان التعاون الوثيق بين الاجهزة الامنية والمواطنين والذي ظهر جليا خلال وبعد حادث العليا بالرياض والذي كان مثار الاعجاب داخليا وخارجيا وادى الى كشف الجناة في وقت قياسي لكفيل بكشف جريمة الخبر.

وانني على ثقة ان شاء الله بان المجرمين الذين قاموا بحادث التفجير في الخبر لن يفلتوا من ايدي رجال الامن السعوديين المشهود لهم بالكفاءة العالية والذين يتمتعون باعلى درجة من الدقة في عملهم، واكبر شاهد على ذلك لهو حادث تفجير الرياض وما بذلوه من جهود امنية مضنية.

وفي الختام ادعو الله عز وجل ان يديم على هذه البلاد الآمنة نعمة الامن والاستقرار في ظل حكومة خادم الحرمين الشريفين، وسمو ولي عهده الامين، وسمو النائب الثاني وسمو وزير الداخلية وسمو نائبه، وان نفرح بالقبض على هؤلاء المجرمين كما قبض على من سبقهم.

والسلام عليكم ورحمة الله وبركاته،،،

* مدير ادارة العمليات بقيادة قوة امن المنشآت

غدا مقال معالي الاستاذ خلفان محمد الرومي وزير الاعلام والثقافة بدولة الامارات العربية المتحدة

تعيين ٣٢٢٩ معلما في مختلف المناطق والناجحين والناجحات بمختلف الكليات

داخل العدد

واشنطن: المملكة قادرة على اكتشاف الجناة وتقديمهم للعدالة

واس–واشنطن

اكدت الولايات المتحدة الامريكية ثقتها بان المملكة العربية السعودية قادرة على اكتشاف مرتكبي جريمة تفجير المبنى السكني في مدينة الخبر وتقديمهم للعدالة.

وقال المتحدث باسم الخارجية الامريكية نيكولاس بيرنز «ان الجناة يعتقدون بانهم يعملون لضرب الاجانب لكنهم اصابوا سعوديين من بينهم طفلة عمرها احد عشر عاما وشقيقها البالغ من العمر ثماني سنوات واللذين بقيا حيين لحسن الحظ».

واعتبر المتحدث الامريكي امر التعاون بين الرياض وواشنطن طبيعيا فيما يتعلق بهذه المأساة المروعة.

ريفكند : تفجير الخبر عمل جبان

الارهاب ضرب بلادي وسنحاربه بقوة

فهيم الحامد – جدة:

استنكر معالي وزير الخارجية البريطاني السيد مالكولم ريفكند بشدة حادثة انفجار الخبر .. وقال في مؤتمر صحفي عقده يوم امس ان هذه الحادثة الاجرامية مرفوضة تماما مشيرا الى ان بريطانيا تشارك جميع الدول استنكارها وشجبها لهذه الاعمال الارهابية.

وقال السيد ريفكند ان بلاده عانت من الارهاب خلال الخمس والعشرين سنة الماضية مؤكدا تصميم بلاده لمكافحة الارهاب بجميع الطرق والوسائل وطالب معاليه بتحرك وتعاون دولي لمواجهة هذه الظاهرة. واعرب معاليه عن مواساته لعائلات الضحايا مؤكدا ان الحكومة البريطانية تلقت خبر انفجار الخبر بكل غضب واستياء. وحول لقائه مع صاحب السمو الملكي الامير عبدالله بن عبدالعزيز ولي العهد ونائب رئيس مجلس الوزراء ورئيس الحرس الوطني قال معالي وزير الخارجية البريطاني ان لقاءه كان ايجابيا ومثمرا . واضاف: لقد تم بحث سبل تعزيز العلاقات بين البلدين والقضايا ذات الاهتمام المشترك . واكد دعمه للاجراءات التي اتخذتها حكومة المملكة للحفاظ على امنها واستقرارها. وحول موقف بريطانيا من مسيرة السلام في الشرق الاوسط قال معاليه اننا نؤيد هذه العملية السلمية ويجب عليها ان تستمر. واضاف انني اؤمن ان دور بريطانيا وفرنسا والولايات المتحدة هو تشجيع الاطراف المشاركة في العملية السلمية ووجوب استمرار هذا الدور. من جهة اخرى اجتمع صاحب السمو الملكي الامير سعود الفيصل مع الوزير ريفكند يوم امس وتم خلال الاجتماع استعراض كافة المستجدات على الساحتين الاقليمية والدولية.

(تفاصيل ص ١١)

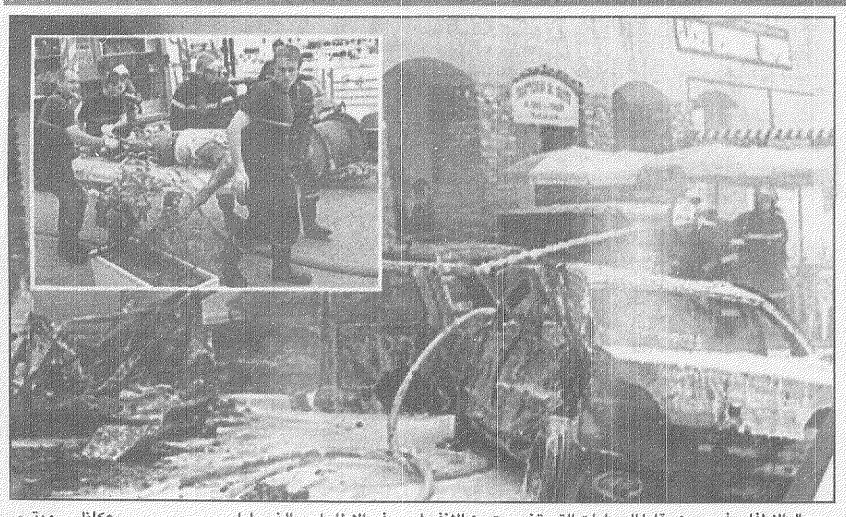

رجال الاطفاء يفحصون بقايا السيارات التي تضررت من الانفجار . وفي الاطار احد الضحايا. «عكاظ – رويتر»

قتيل وعشرات الجرحى في انفجار سيارة بكورسيكا

عكاظ–باستيا

ادى انفجار سيارة ملغومة في مدينة باستيا الكورسيكية امس الاول الى مقتل شخص وسقوط عشرات الجرحى بينهم زعيمان للجبهة الوطنية لتحرير جزيرة كورسيكا الفرنسية وهما بيار لوي لوارنزي وتشارلز بيتري.

والحق الانفجار الذي لم تعلن بعد اي جهة مسئوليتها عنه اضرارا بالغة في الابنية المحيطة [illegible] ادى الى اندلاع حريق ضخم هرعت فرق الاطفاء لاخماده وللمشاركة [illegible] اعمال الانقاذ ورفع الانقاض. وفور وقوع الحادث ضربت القوى الامنية طوقا امنيا مشددا حول مكان الحادث وشرعت بالتحقيق لمعرفة الجهة التي تقف وراءه.

وفي الصين لقي اكثر من ٤٠ شخصا مصرعهم واصيب اكثر من ٤٧ في انفجار وقع في مصنع للالعاب النارية في اقليم سيتشوان بجنوب غرب البلاد وقالت صحيفة «يونيوي باو» تبعا لوكالة الانباء: ان الانفجار سوى بالارض عشرة مبان تابعة للمصنع وهز الارض لمسافة كيلومترات. ولم يعرف بعد سبب الانفجار في حين استبعد بعض المسئولين ان يكون ناجما عن اعتداء.

للعلم فقط

اربكان

○○ طالبت صحيفة «بابل» رئيس وزراء تركيا نجم الدين اربكان بتحسين علاقات انقرة مع بغداد مشيرة الى ان ذلك سيضمن مزايا اقتصادية وغير اقتصادية لتركيا.

○○ قالت ايران ان امام ايرلندا التي تولت رئاسة الاتحاد الاوروبي فرصة لتحسين علاقات الاتحاد معها بشأن قضية الكاتب سلمان رشدي.

○○ قال رئيس الجهاز الاعلامي للجنة النفط والغاز الحكومية في اوكرانيا ان بلاده تعد اتفاق مقايضة لشراء اربعة ملايين طن من النفط العراقي مقابل تجهيزات اوكرانية ولم توضح نوعية هذه التجهيزات.

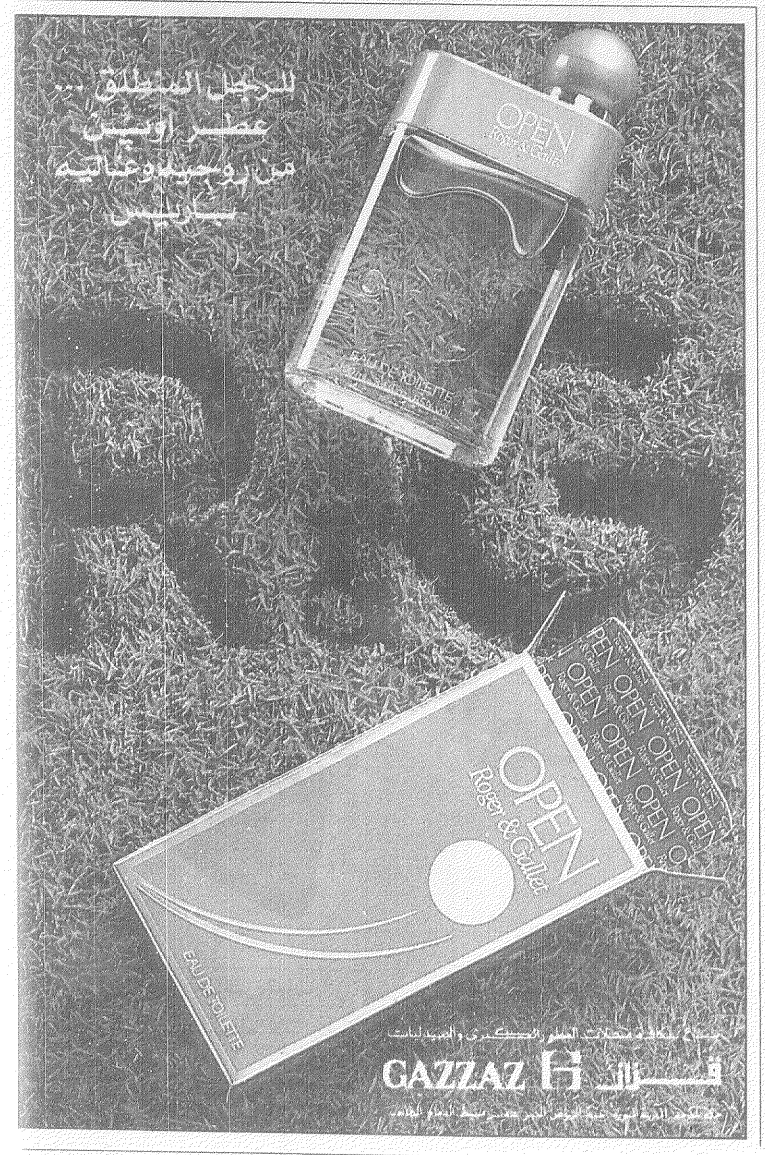

الفارسي يستقبل مصطفى عثمان

واس–جدة

التقى معالي وزير الاعلام الدكتور فؤاد بن عبدالسلام الفارسي في مكتبه بجدة امس معالي وزير الدولة السوداني للشئون الخارجية مصطفى عثمان اسماعيل. وقد تطرق الحديث بينهما الى التعاون السعودي السوداني في المجالات التي تخدم مصالح البلدين والشعبين.

ورافق معالي الوزير السوداني الدكتور عطا الله حمد البشير سفير السودان لدى المملكة واسماعيل محمد دافع القنصل السوداني العام في جدة.

رئيس الدوما الروسي يدين اعتداء الخبر

واس–موسكو

اعرب رئيس مجلس الدوما الروسي غينادي سيليزنيوف خلال اجتماعه امس الاول مع سفراء دول مجلس التعاون لدول الخليج العربية لدى موسكو عن اسفه لضحايا العمل الارهابي الذي وقع في مدينة الخبر في المملكة العربية السعودية مؤكدا ان بلاده تدين الارهاب بجميع اشكاله.

وقال سيليزنيوف في تصريح لوكالة الانباء الكويتية انه اكد خلال الاجتماع اهتمام بلاده بتطوير علاقاتها البرلمانية مع دول العالم مشيرا الى ان وفدا برلمانيا روسيا قام مؤخرا بجولة في دول مجلس التعاون الخليجي. وابرز رئيس مجلس الدوما الروسي اهمية تطوير العلاقات مع مجلس التعاون على اساس جماعي وثنائي لمصلحة التعاون المشترك على الصعيد الدولي. وفي تصريح مماثل قال عميد السلك الديبلوماسي الخليجي سفير دولة الكويت في موسكو فوزي الجاسم انه نقل الى الجانب الروسي القرارات التي اتخذها مؤتمر القمة العربي في القاهرة وبخاصة تلك المتعلقة بدولة الكويت ودول مجلس التعاون لدول الخليج العربية.واوضح الجاسم ان المباحثات تناولت كذلك سيادة دولة الامارات العربية المتحدة على الجزر الثلاث التي تحتلها ايران. ونقل الجاسم عن رئيس مجلس الدوما تاكيده ثبات السياسة الخارجية الروسية بغض النظر عن نتائج الانتخابات التي تعتبر شانا روسيا داخليا.

امريكيون يقودون حملته لضمان فوزه

يلتسين يتابع شخصيا انتخابات اليوم

بسام كمال–موسكو، محمد سعيد–واشنطن–عكاظ

قبل ساعات من توجه الناخبين الروس الى صناديق الاقتراع لاختيار من سيحكم روسيا، الرئيس بوريس يلتسين او الزعيم الشيوعي غينادي زيوغانوف، بدد سكرتير مجلس الامن الروسي الكسندر ليبيد الشكوك حول حالة يلتسين الصحية مؤكدا انه يتمتع بصحة جيدة وسيتابع شخصيا مسار الجولة الثانية من الانتخابات.

وفيما تؤكد آخر استطلاعات الرأي فوز يلتسين على منافسه الشيوعي انهى زيوغانوف حملته الانتخابية بهجوم شديد على يلتسين واتهمه بأنه اضعف روسيا اقتصاديا واضاع كرامتها وشكك مجددا في حالته الصحية.

الى ذلك كشف تقرير نشر في واشنطن النقاب عن مدى الدعم الامريكي المباشر للحملة الهادفة الى اعادة انتخاب يلتسين لفترة رئاسة ثانية. واوضح التقرير ان ثلاثة مستشارين سياسيين امريكيين يعملون في مقر حملة يلتسين الانتخابية بموسكو في جو من السرية التامة ونقلت صحيفة «واشنطن بوست» عن مصادر مطلعة ان الامريكيين الثلاثة يعكفون على المساعدة في تحسين صورة يلتسين وادائه بغية ضمان فوزه.

وفي الشيشان بدأت امس الجولة الثانية من الانتخابات وسط اجراءات امنية مشددة. ورغم ذلك انفجرت عبوة ناسفة قرب احد مراكز الاقتراع الا انها لم تؤد الى اصابات.

وامنيا ايضا عثرت الاجهزة الامنية في موسكو على كمية كبيرة من الالغام المجهزة بنظام تحكم عن بعد خلال حملة تفتيش واسعة.

(تفاصيل ص١٢و١٣)