أين تأكل هذا المساء

تروبيكانا TROPICANA

أفخم مطعم - أشهى ماكولات جنوب شرق آسيا

أندونيسية - ماليزية - تايلاندية - صينية

دواعي العمل من ١٢.٣٠ - ٣.٣٠ غداء ومن ٧.٣٠ م عشاء

جدة - شارع فلسطين - مقابل مستشفى الملك فيصل التخصصي

٦٦٥٠٩٥٨ - ٦٦٥٠٩٥٩

بسم الله الرحمن الرحيم

عكاظ الأسبوعية

OKAZ, JEDDAH, DHUL QIDA 16, 1412 (عدد 29, 1370) MONDAY, MAY 18, 1992 NO. 9425 33 YEARS

السنة الثالثة والثلاثون ● العدد ٩٤٢٥ الاثنين ١٦ ذو القعدة ١٤١٢ هـ - (٢٩ اتور ١٣٧٠ هـ ش) الموافق ١٨ مايو ١٩٩٢م ●

صالة ألعاب مغلقة مكيفة

بمركز جدة للتسوق "الخالدية"

أمان لأولادكم - جلسات عائلية

ولأول مرة بوقيه مفتوح للأطفال

أيام: الأربعاء والخميس والجمعة

الوجيدة في جدة: شارع التحلية - الخالدية

في اليوم الأول لتشكيلها:

حكومة الصلح تواجه عقبات تهدد بانكاستها

عكاظ «خاص» - بيروت:

واجهت الحكومة اللبنانية الجديدة برئاسة رشيد الصلح في أول ايام تشكيلها صعوبات وانتكاسات شتى .. كان في مقدمتها استقالة سمير جعجع رئيس حزب القوات اللبنانية المسيحية التي كانت ميليشيا سابقا والذي عين وزيرا للدولة بدون حقيبة شانه كسائر قادة الميليشيات .

في الوقت نفسه اعلن جورج سعادة رئيس حزب الكتائب والذي اعيد تعيينه في منصب وزير الاتصالات السلكية واللاسلكية انه سيدعو المكتب السياسي لحزبه الى الاجتماع الاسبوع المقبل من اجل تحديد موقف الحزب من الحكومة الجديدة .

واعتقد سعادة الحكومة قائلا : ان تشكيلة الحكومة لاتتناسب مع توجهات الكتائب .

وتدور الانتقادات الموجهة الى الحكومة اللبنانية الجديدة حول نقطتين اساسيتين :

الاولى : هي ان الوزارة ضمت ١٥ وزيرا من الوزراء السابقين في حكومة عمر كرامي المستقيلة .. ولهذا يرى البعض انها لاتختلف عنها ولاتوحي بالقدر الكافي من الثقة في قدرتها على مواجهة المشكلات العديدة التي اثقلت كاهل الحكومة السابقة وكانت احد اسباب استقالتها . وان كان يعزز من تشكيلة الحكومة وجود وزيرين لايتمتعان لاتجاه سياسي محدد في وزارتي المالية والاقتصاد وهما الدكتور سمير المقداس للاقتصاد والتجارة وكان عضوا في اللجنة التي شكلها رئيس الوزراء السابق لانقاذ العملة اللبنانية واسعد دياب وزير المالية .

الثانية : تتعلق بمطالبة كل من حزب الكتائب والقوات اللبنانية بحقيبتين وزاريتين في الحكومة من اجل ما اسماه سمير جعجع بإيجاد توازن مع التوجهات السياسية الاخرى .

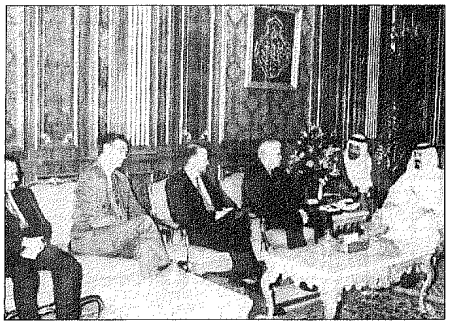

سمو ولي العهد يستقبل وزير التجارة الاسترالي

خادم الحرمين الشريفين يهنئ ملك النرويج

واس - «الرياض»:

بعث خادم الحرمين الشريفين الملك فهد بن عبدالعزيز آل سعود برقية تهنئة لجلالة الملك هارلد الخامس ملك النرويج بمناسبة ذكرى اليوم الوطني لبلاده . (تفاصيل ص ٤)

خادم الحرمين الشريفين وسمو ولي العهد يتلقيان مزيدا من برقيات الشكر والتقدير

واس (الرياض):

تلقى خادم الحرمين الشريفين الملك فهد بن عبدالعزيز مزيدا من برقيات الشكر والتقدير من ابناء الجالية الفلسطينية في المملكة ومواطنين بمناسبة صدور توجيهاته بتحمل المملكة كافة نفقات اصلاح وترميم قبة الصخرة والمسجد الاقصى ومسجد الخليفة عمر بن الخطاب .

كما تلقى صاحب السمو الملكي الامير عبدالله بن عبدالعزيز ولي العهد ونائب رئيس مجلس الوزراء ورئيس الحرس الوطني برقية شكر وتقدير من ابناء الجالية الفلسطينية بمدينة الباحة بهذه المناسبة . طالع ص ٥

سمو ولي العهد يستقبل وزير التجارة الاسترالي

واس (الرياض):

استقبل صاحب السمو الملكي الامير عبدالله بن عبدالعزيز ولي العهد ونائب رئيس مجلس الوزراء ورئيس الحرس الوطني بمكتبه سموه في الديوان الملكي بقصر اليمامة بعد ظهر امس معالي وزير التجارة والتنمية لما وراء البحار الاسترالي السيد جون كيدن الذي يزور المملكة حاليا ليرأس الجانب الاسترالي في اجتماعات اللجنة السعودية الاسترالية المشتركة .

وحضر المقابلة معالي وزير التجارة الدكتور سليمان السليم ومعالي المستشار بديوان سمو ولي العهد الاستاذ عبدالمحسن بن عبدالعزيز التويجري وسفير المملكة لدى استراليا الاستاذ عبدالرحمن المهوطي والسفير الاسترالي لدى المملكة السيد مالكوم ليدر .

الامير سلطان يستقبل السفير الروسي

سمو النائب الثاني يتسلم رسالة من وزير خارجية روسيا

واس - «الرياض»:

تسلم صاحب السمو الملكي الامير سلطان بن عبدالعزيز النائب الثاني لرئيس مجلس الوزراء وزير الدفاع والطيران والمفتش العام ووزير الخارجية بالنيابة رسالة من معالي وزير الخارجية الروسي السيد اندريه كوزيريف .

وقام بتسليم الرسالة لسمو الامير سلطان بن عبدالعزيز سفير روسيا لدى المملكة السيد غينادي تاراسوف خلال استقبال سموه له بعد ظهر امس بمكتبه بوزارة الدفاع والطيران .

بدء اجتماع اللجنة السعودية الاسترالية المشتركة :

وزير التجارة الاسترالي ينوه بعلاقات الصداقة مع المملكة

واس - «الرياض»:

بدأ صباح امس بقصر المؤتمرات بالرياض اجتماع اللجنة السعودية والاسترالية المشتركة في دورتها السادسة .

وقد رأس الجانب السعودي في الاجتماع معالي وزير التجارة الدكتور سليمان السليم فيما رأس الجانب الاسترالي معالي وزير التجارة والتنمية لما وراء البحار السيد جون كين .

وقد استعرض الجانبان تطور العلاقات بين البلدين واعربا عن ارتياحهما للعلاقات التجارية بشكل عام والتي حافظت على مستواها الجيد .

ومن جانبه نوه معالي وزير التجارة الاسترالي بعلاقات الصداقة القائمة بين المملكة واستراليا .

عقب انتهاء الاجتماع اجتمع رجال الاعمال من الطرفين وناقشوا العلاقات التجارية واساليب تنميتها والعوائق التي تعيقها .

سمو ولي العهد يستقبل وزير التجارة الاسترالي

سمو الأمير سلطان يرعى تخريج دفعة من كلية الملك فهد البحرية غداً

يرعى صاحب السمو الملكي الامير سلطان بن عبدالعزيز النائب الثاني لرئيس مجلس الوزراء ووزير الدفاع والطيران والمفتش العام حفل تخريج الدفعة الخامسة من طلبة كلية الملك فهد البحرية والدفعة الثانية من الطلبة الجامعيين وذلك في تمام الساعة العاشرة والنصف من صباح غد الثلاثاء بمقر الكلية بقاعدة الملك عبدالعزيز البحرية بالجبيل .

وبهذه المناسبة تحدث اللواء بحر الصالح قائد قاعدة الملك عبدالعزيز البحرية لـ «عكاظ» فقال : ان زيارة سمو النائب الثاني تتعطينا دفعة كبيرة للامام .. فقد عودنا سموه وعود ابنائه الخريجين على ان يشرف افراحهم وان ذلك لدليل اهتمام سموه البالغ بكل ابنائه في القوات المسلحة .

للمرة السابعة :

ايطاليا تفشل في اختيار رئيس

ا. ف. ب «روما»:

اعلن رئيس مجلس النواب اوسكار سكالفارو ان الدورة السابعة من الانتخابات الرئاسية الايطالية لم تسمح بانتخاب رئيس جديد للبلاد .

ولم يحصل اي من المرشحين عن الاصوات الـ ٥٠٨ الضرورية لينتخب رئيسا للجمهورية من قبل «الناخبين الكبار» البالغ عددهم ١٠١٤ . وعلى عكس الدورتين الاولتين السابقتين «علق» المرشح عن الديموقراطية المسيحية ارنالدو فورلاني ترشيحه على امل تحريك الوضع .

«يلتسين» يعود الى موسكو

ق. ن. ا «موسكو»:

عاد الرئيس الروسي بوريس يلتسين الى موسكو الليلة قبل الماضية بعد ان شارك في اجتماعات قمة دول الكومنولث التي اختتمت في مشكنت يوم الجمعة الماضي .

وقال يلتسين في تصريحات ادلى بها عقب عودته ان هذه القمة كانت من اكثر الاجتماعات نجاحا مشيرا الى انه تم خلالها التوقيع على ١٣ وثيقة اهمها معاهدة الامن المشترك وتقليص عدد القوات المسلحة .

رئيس بعثة الوساطة يؤكد :

حكمتيار سينضم لحكومة المجاهدين فتح مطار كابول امام الرحلات خلال ٣ ايام

عبدالله الزهراني «الطائف»:

أ. ب. د. ب. أ. ق. ن. ا «كابول، بيشاور»:

صرح رئيس بعثة الوساطة جلال الدين حقاني بان قلب الدين حكمتيار زعيم الحزب الاسلامي مستعد للانضمام الى الحكومة الافغانية المؤقتة .

وذكر ان البعثة انهت امس الاول مناقشات منفصلة مع حكمتيار واحمد شاه مسعود وزير الدفاع وان الطرفين وافقا على مواصلة احترام وقف اطلاق النار، واضاف « ان متاكد من ان حكمتيار سينضم للحكومة » .

وقد اكد كل من حكمتيار ومسعود لحقاني انهما سيوافقان على توصيات الوسطاء التي سيعلنها حقاني اليوم .

وصرح الشيخ احمد قول المتحدث باسم حقاني لـ « عكاظ » بان وفد الوساطة مكون من ٥٠ عضوا وانه قد تم بالفعل اللقاء مع مسعود الذي اعلن موافقته على كل ما يراه الوفد .. واشار قول الى ان مطار كابول سيتم فتحه امام الرحلات خلال ٣ ايام .

(التفاصيل ص ٢٧)

● الزامل - عقب افتتاحه مصنع زجاج بالرياض:

ضريبة الطاقة تعوق التبادل التجاري «غير» بريطانيا غير متحمسة ووانطن تعارض

د. عبدالرشيد حافظ - جدة - عبدالله الرفيدي - الرياض:

اكد معالي المهندس عبدالعزيز الزامل وزير الصناعة والكهرباء ان القطاع الصناعي في المملكة قد شهد تطورا كبيرا في الآونة الاخيرة حيث تم افتتاح العديد من المشاريع الصناعية التي تشكل اضافة جديدة للقطاع الصناعي في المملكة.

وقال معاليه في تصريح صحفي عقب افتتاحه مصنع انتاج العبوات الزجاجية « زجاج » ووصفه حجر الاساس لمشروع الشركة الوطنية لصهر الرصاص في مدينة الرياض ظهر امس ان هذين المصنعين يعتبران من المصانع ذات التقنية العالية التي تستخدم المواد الخام المحلية حيث يستخدم مصنع الزجاج الرمل المحلي ومصنع الرصاص البطاريات التالفة، وبالتالي يساعد على التخلص من نفايات البطارية.

حول اجتماعات وزراء خارجية مجلس التعاون بنظرائهم الاوروبيين التي عقدت بالكويت اوضح معاليه بان هذه الاجتماعات تعقد بصفة دورية لبحث امور البيئة والصناعة والاستثمارات المشتركة

ومن جانب آخر أعرب مسئولون خليجيون رفضهم الضريبة التي تقترح فرضها المجموعة الاوروبية على الطاقة، والتي تمثل تهديدا للاسواق، لكن التفاهم مع الغرب لايزال قويا كما هو به .

وقال الاستاذ عبدالله بشارة الامين العام لمجلس التعاون لدول الخليج العربية ان تفاهم دول المجلس مع المجموعة الاوروبية استراتيجي وليس هناك ما يهدده .

ومن جانبه قال وزير الخارجية البريطاني ديوجلاس هيد الذي يزور القاهرة حاليا في مؤتمر صحفي انه من الواضح ان دول مجلس التعاون قلقة بشان الضريبة المقترحة .

وأوضح (هيد) ان تطبيق ضريبة الطاقة مرهون بقيام دول صناعية اخرى مثل الولايات المتحدة واليابان باتخاذ خطوات مماثلة .

وتعارض واشنطن الفكرة . اما بريطانيا فهي من بين دول المجموعة الاوروبية الاقل تحمسا لاقتراح الضريبة .

وحتى الصمت المحلي بالمملكة لا تزال ردود الافعال الرافضة لضريبة الطاقة مستمرة ، وقد أشار الخبراء والمختصون لـ (عكاظ الاسبوعية) الى ان الموقف الخليجي الموحد كان أهم نتائج مؤتمر الكويت الاخير .

رأي الأسبوعية

ضريبة الطاقة وهيكل الاقتصاد العالمي

كان اللقاء الوزاري الخليجي الاوروبي في الكويت فرصة مناسبة لابراز وجهات نظر دول مجلس التعاون لدول الخليج العربية بشان الاقتراح المتداول في اوروبا حاليا والذي يقضي بفرض ضريبة باهظة على استهلاك الطاقة في اوروبا مما سيقلص استهلاكها وسيؤثر سلبا على تجارة النفط الدولية ويرفع بالتالي من سعر السلع المصنعة بما سيؤدي في النهاية الى ادخال الاقتصاد العالمي في حلقة من الكساد والركود ستضر بالمنتجين والمستهلكين للطاقة على السواء.

واذا كانت دول مجلس التعاون لدول الخليج العربية قد استطاعت ان تبرز مخاطر هذه الضريبة وآثارها السلبية الكبيرة فقد برزت في الايام الاخيرة العديد من الاصوات الاوروبية والغربية التي تدرك سلبيات هذه الضريبة وترفض الاستمرار في تبني المقترحات بشانها وهذا ما اكده وزير الخارجية البريطاني ديوجلاس هيرد الذي اكد ان بلاده غير متحمسة لهذه الضريبة وان واشنطن تعارضها .

ولاشك ان هذا التفهم المبدئي لمخاطر سياسات فرض الضرائب هو خطوة ايجابية يجب ان تتبعها خطوات عملية بالغاء هذا الاقتراح بعدما ظهرت مخاطره الاقتصادية على الجميع.. ذلك ان احتواء الامور من خلال الحوار والاستماع والتفاهم هو افضل الاف المرات من الدخول في دائرة من الاجراءات والاجراءات المضادة التي ستضر بجميع الاطراف بلاشك.

ان دول مجلس التعاون لدول الخليج العربية قد اثبتت وعملها على مدى سنوات طويلة انها لا تفكر في مصالحها بمعزل عن العالم ولا تفكر في زيادة ايراداتها على حساب الاقتصاد العالمي بل كانت دائما تحرص على استقرار الاقتصاد العالمي وتنطلق في سياساتها البترولية والاقتصادية من واقع المصلحة المشتركة والجماعية لكل اطراف التجارة الدولية والاقتصاديات الدولية ككل.

هذا المنهج هو الذي يجب ان يحكم ايضا سياسات اوروبا الاقتصادية التي يجب عليها ان تفكر ايضا في اثار قراراتها وسياساتها على الاخرين وعلى هيكل الاقتصاد العالمي الذي بدأ يتوجه بستعيد قواه تقنيا بعد سنوات من الركود. وتراجع معدلات التضو.

اما المبرر الذي كان واجهة فرض ضريبة الطاقة وهو مشكلات البيئة فلاشك ان هناك الكثير من الوسائل من اجل التعاون الدولي في مجال حماية البيئة دون اللجوء لهذه القرارات السلبية وقد كانت وستظل دول مجلس التعاون لدول الخليج العربية في مقدمة دول العالم المهتمة بشئون البيئة والمحافظة عليها والمتعاونة دائما مع العالم كله للحفاظ على البيئة وحمايتها.

المملكة تقدم تبرعا للاتحاد الدولي لصون الطبيعة

واس «جدة»:

قدمت المملكة العربية السعودية تبرعا للاتحاد الدولي لصون الطبيعة والموارد الطبيعية بلغ خمسين الف فرنك سويسري .

اوضح ذلك لـ «واس» رئيس عام مصلحة الارصاد وحماية البيئة الدكتور عبدالبر بن عبدالله الفين وقال « لقد صدر امر صاحب السمو الملكي الامير سلطان بن عبدالعزيز النائب الثاني لرئيس مجلس الوزراء وزير الدفاع والطيران والمفتش العام ورئيس اللجنة الوزارية للبيئة بتقديم هذا التبرع الذي سوف يضاف ضمن الاعتمادات المالية اللازمة لانشاء قسم البيئة البحرية والتنوع البيولوجي في المقر الجديد للاتحاد في مدينة غلاند بسويسرا .

واضاف ان المملكة في صدارة الدول التي تدعم الجهود الرامية الى حماية البيئة البحرية وصون التنوع البيولوجي من انواع نباتية وحيوانية .

وقال ان موقف المملكة الداعم للمنظمات الدولية العامة في مجال البيئة يعتبر جزءا من استراتيجياتها الوطنية لحماية البيئة والمحافظة على الموارد الطبيعية من اجل الاجيال الحالية والمستقبلية على السواء .. وعلى الصعيدين الوطني والدولي .

يذكر ان الاتحاد الدولي لصون الطبيعة والموارد الطبيعية يعتبر منظمة دولية غير حكومية تاسست عام ١٩٤٨م ويضم في عضويته مؤسسات تعليمية وهيئات وعلمية متخصصة في اكثر من مائة دولة ويهتم بوضع وتنفيذ السياسات والبرامج البيئية على النطاق العالمي .

● في الانتخابات الفلبينية :

«راموس» لايزال متقدماً و«سنتاياجو» تشن حملة احتجاج

رويتر «مانيلا»:

احتفظ فيدل راموس وزير الدفاع الفلبيني السابق الذي يواجه نقدا لاذعا واتهامات بالتزوير من منافسته الرئيسية في انتخابات الرئاسة الفلبينية بتقدمه الهش امس « الاحد » .

فقد شنت منافسته الرئيسية miriam سانتياجو هجوما شخصيا لاذعا ضد راموس خلال اول اجتماع في سلسلة من الاحتجاجات المنظمة وتخيله لمزاله شخصيا اذا فاز في انتخابات الرئاسة باساليب الغش والتزوير .

وقالت سانتياجو « ٤٦ عاما » وهي ام لطفلين وتتمتع بطلاقة لسان امام حشد من مؤيديها ضم ٢٠٠٠٠ شخص في مسقط رأسها ايلويلو مساء امس الاول ان راموس « ابله يحتضر وزاء تتوجة » ربة نعمته الرئيسة الحالية كورازون اكينو .

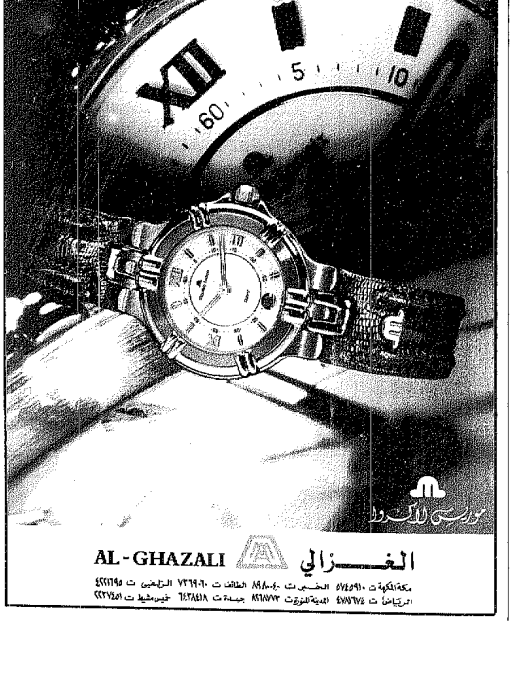

الغزالي AL-GHAZALI

مكة المكرمة ت ٥٤٢٤٩٠ الخمس ت ٨٨٨٠٠٠ الطائف ت ٧٢٦٩٠٠ الرياض ت ٤٦٤١٩٥

الدمام ت ٨٥٧٧٢٥ الدية المنورة ت ٨٢٨٧٧٢ جيزان ت ٢٢٢٥٥١ خميس مشيط ت ٢٢٢٥٥١

٦٠٪ بالمنزل الصغير

تصفية شاملة تقسم ملابس الأطفال

فرصة عظيمة للعملاء وتجار الجملة

المنزل الصغير

أحدث الأزياء في متناول يدك وبأسعار لا تقبل المنافسة

جدة: أبراج الغلبة - شارع الملك فيصل ت ٦٦٤٤١٥

سيدتي هل؟!

لديك شكلة تواجهك في تعيم أو اختيار ملابسك ؟!

لديك استشارة رياض بالتجميل أو المكياج أو رغبة في الحصول عليها بأرقى وأرفع مستوى (متخصص)؟

الرياض

جدة

بالأفراح

٦٥٤٠٦٧٠

NORINCO

رافعات شوكية نورينكو

الصين الشعبية

الصيانة وقطع الغيار متوفرة

مطلوب موزعين في المناطق المختلفة بالمملكة

مؤسسة البوقري للتجارة والتعهدات

المركز الرئيسي: جدة ت ٦٨٩٠٨٠٢ / ٦٨٩١٠٤٩ / ٦٨٥٩٨٥

فاكس ٦٨٩٠٦٧٧ تلكس ٦٠٩٦١٠